Beleef Barendrecht

Jacky's Hairstyle dé specialist in kleuringen en extensions

Centrum Barendrecht
ruim onder de aandacht in maart 2022!

Centrum Barendrecht

onder de aandacht in de editie van maart 2022!

Het centrum van Barendrecht heeft veel te bieden. Een veelzijdig aanbod, goed voor de dagelijkse boodschappen, maar ook voor een middagje funshoppen. Een groot aantal specialisten, waaronder veel zelfstandige ondernemers, staat klaar om de klanten gastvrij te verwelkomen en van een deskundig advies te voorzien. En wie dorst of trek heeft gekregen van het winkelen, kan eveneens op meerdere plekken terecht.

Daarom willen wij in de editie van maart 2022 aandacht besteden aan ons gezellige centrum. Uw winkel / horecagelegenheid onder de aandacht brengen bij een groot lezerspubliek? Neem dan contact met ons op!

schulz
financiële diensten
hypotheek, pensioen, inkomens- en vermogensplanning

GELD BESPAREN?
SLUIT DAN NU JE
HYPOTHEEK OVER!

Jouw situatie doorrekenen?
Neem vrijblijvend contact met ons op.

Reuchlinhaven 10, Barendrecht | T: 0180-743620
Molenstraat 36, Zevenbergen | T: 0168-850647

www.schulzfd.nl

inhoud

6-7 In deze editie van…
8-9 Terugblik januari
11 Jacky's Hairstyle
13 Blue Basement
16-17 Terugblik februari
18-19 Tsubaki
20-21 Horeca in Barendrecht
23 Overzicht horeca
24-25 Terugblik maart
28-29 Voortgezet onderwijs in Barendrecht
30-31 Terugblik april
33 Arrow Bow Europe Store
34-35 Terugblik mei

37 Ondernemer aan het woord: Gerard de Man
38-39 Terugblik juni
40-41 Terugblik september
44-45 Terugblik oktober
46-47 Terugblik november
49 Overzicht tandartsen
51 Overzicht makelaars / accountants
53 Overzicht kinderopvang
55 Overzicht sportverenigingen
57 Informatie dieren
59 Informatie gehandicapten / overzicht apotheken
61 Overzicht (huis)artsen / fysiotherapeuten
63 Welzijn en maatschappelijke dienstverlening
65 Informatie zwangerschap / stervensbegeleiding

colofon

uitgever
De Bondt Publishing
Voordijk 520, 2993 BE Barendrecht

Fotografie
De Bondt Publishing
Gabees Fotografie
Lydia Hoogland fotografie (cover)

jaarboek 2021
Het 'Beleef Barendrecht Magazine' is een uitgave van De Bondt Publishing.

Tekst
De Bondt Publishing

vormgeving
GrafiSjopMarjo

informatie
Telefoon: 0180 - 745096
E-mail: ramon@penrpublishing.nl

Overname of vermenigvuldiging uit deze uitgave is alleen toegestaan na toestemming van de uitgever. De makers van Beleef Barendrecht kunnen niet aansprakelijk worden gesteld voor eventuele spel-, plaatsing-, of drukfouten.

In deze editie van…
Beleef Barendrecht

Voor u ligt de laatste editie van Beleef Barendrecht van dit jaar, ons jaarboek over 2021. Wat kunt u deze keer verwachten? Een kort overzicht van enkele onderwerpen.

Op de cover van dit magazine staat het team van **Jacky's Hairstyle**. De kapsalon aan de Gouwe staat bekend als dé specialist in kleuringen en extensions. Na de verhuizing naar een schitterend ingericht, groter pand kan er nog professioneler worden gewerkt. Het laagdrempelige karakter blijft echter behouden. Persoonlijke aandacht staat namelijk nog steeds voorop, vertelt eigenaresse Mandy in deze editie.

Sinds de start van dit voetbalseizoen spelen de voetballers van BVV Barendrecht met **Tsubaki** op de shirts. Dat was overigens al langer het geval, maar vanaf de zomer is het van origine Japanse bedrijf uit Dordrecht de hoofdsponsor van de vereniging. Een feit dat niet los kan worden gezien van het Barendrecht-gevoel van algemeen directeur Frank Rosmolen. Hij blikt in deze editie terug op zijn jeugd in Barendrecht, vertelt meer over de band met de voetbalclub én over Tsubaki.

In december 2020 opende een nieuwkomer de deuren op de Middenbaan. Inmiddels is **Arrow Bow Store Europe** al een jaar gevestigd in het centrum. Wat is er eigenlijk allemaal te vinden in deze winkel? De redactie stapte binnen voor een gesprek met de eigenaren, die alles vertelden over hun werkwijze. Service staat daarin ver op de eerste plek. Meer weten over deze hobbywinkel, voor onder meer kruisbogen, handbogen en dartaccessoires? Lees dan snel verder!

Joni Heijboer is directeur van **Focus Beroepsacademie** en directeur van **OZHW Groen**. Leerlingen kunnen op deze scholen de basisberoepsgerichte leerweg en kaderopleiding van het vmbo (met en zonder LWOO) volgen. Ook is Joni columnist in Beleef Barendrecht, waardoor zij gedurende het jaar haar visie geeft op diverse onderwerpen in relatie tot onderwijs. Voor deze editie had ze weinig moeite om een onderwerp te verzinnen. Het ging uiteraard over de coronaperikelen. Nieuwsgierig wat ze te melden heeft? Lees dan snel haar column!

Hart voor ons vak. Hard voor vuil. Het is de slogan van schoonmaakbedrijf **Mako Cleaning Service** uit Oud-Beijerland. Dit familiebedrijf bestaat al sinds de jaren zestig. Ondernemer Gerard de Man voerde voor deze editie een gesprek met de redactie, waarin hij onder meer zijn drijfveren uit de doeken deed. Ook het vinden van ontspanning in drukke tijden kwam aan bod. Want de coronapandemie leverde ook in zijn branche de nodige uitdagingen op.

De coronatijd was voor winkeliers niet altijd even gemakkelijk. Zeker tijdens de gedwongen sluiting werden ze gedwongen om creatief te zijn, vooral door de concurrentie van online aanbieders. Maar niet ieder kledingstuk koop je even makkelijk op internet. In elk geval geen spijkerbroek, zo ontdekten Dennis en Donna van mannenmodezaak **Blue Basement**. In deze editie leggen zij uit waarom je voor een goed passende broek nog altijd het beste gewoon naar de winkel kunt gaan!

WIJ WENSEN U VEEL LEESPLEZIER MET DEZE EDITIE VAN BELEEF BARENDRECHT!

Beleef Barendrecht

Terugblik januari

In 2021 hebben we diverse edities van Beleef Barendrecht uitgebracht. Soms wat algemener, de andere keer meer rond een bepaald thema. Speciaal voor het jaarboek blikken we terug op het afgelopen jaar. Waar hebben we allemaal over geschreven? Per editie zetten we enkele opvallende items op een rijtje. De eerste editie verscheen in januari. Het was voor ons ook meteen een primeur, want na jaren als magazine te zijn verschenen, kwamen we nu voor het eerst in krantvorm uit. De rode draad in deze editie werd gevormd door het onderwijs, maar we hadden ook een bijzonder interview. Tijd voor een korte terugblik!

Ondernemers blikten terug op het jaar 2020

Voor de eerste editie sprak de redactie ook met een aantal Barendrechtse ondernemers, om samen met hen terug te blikken op het bijzondere jaar 2020. Zo vertelden Frits Markus, Harry Odijk, Jos Vis, Marjolein van Rietschoten (foto), Wouter Onis, Gaby Kooijman, Dennis Schouwenburg en Evert Rop hun verhaal over hoe zij alle coronaperikelen beleefd hebben, welke impact dit had op hun branche en dagelijkse werk en blikten ze vooruit naar de toekomst. Interessante, eerlijke en persoonlijke verhalen.

Jeugdvoorzitter Martijn Mes over jeugdvoetbal bij **BVV Barendrecht** tijdens coronatijd

Studie info punt **Albeda** helpt jongeren een mbo-opleiding kiezen

Ronde tafel gesprek met drie voorzitters van Barendrechtse sportverenigingen

In januari kregen we drie voorzitters van Barendrechtse sportverenigingen op bezoek. In een ronde tafel gesprek vertelden zij over het jaar 2020, dat door alle coronaperikelen erg bijzonder werd. Ook blikten zij vast vooruit op betere tijden, nog niet wetend dat het virus ons nog lange tijd in zijn greep zou houden. Wim Nienhuis van ZPB vertelde over de problemen die de locatie, een zwembad, met zich meebracht om het sporten mogelijk te blijven maken. Wim van der Hoek (Binnenland) stipte aan wat er allemaal moest gebeuren om te blijven basketballen en dan was er nog Leon van der Wilk (TVB), die juist een topjaar beleefde met de tennisvereniging. Dit was namelijk een van de weinige sporten die wel door kon gaan. Het werd een boeiend gesprek, waarbij allerlei items aan bod kwamen. Van kantinesluitingen tot veiligheidsmaatregelen, alternatieven voor leden en de mogelijke samenwerking.

Volop bezorging **Scholenspecials** bij Barendrechtse basisscholen

Het onderwijs liep als een rode draad door de eerste editie. Enkele scholen brachten hun open dagen nog onder de aandacht middels een verhaal. Ook stonden we stil bij de verspreiding van de Scholenspecials, die eveneens worden uitgebracht door onze uitgeverij. Deze magazines, boordevol informatie voor leerlingen van groep 8 en hun ouders, werden door een distributieteam bezorgd in Barendrecht en omgeving. Een uitdaging, zeker door de scholensluiting van dat moment, maar toch lukte het om vrijwel alle basisscholen van een pakket te voorzien.

Kennismaking met **Lunchroom Echt**

De redactie bracht voor deze editie ook een bezoek aan Lunchroom Echt, een smakelijke nieuwkomer op de Middenbaan. Eigenaresse Pauline vertelde alles over de vliegende start, die door corona al vroeg tot stilstand kwam, maar ook over alle ontwikkelingen die daarna in gang werden gezet. Haar passie voor koken en voorkeur voor gezelligheid kwamen uitgebreid aan bod in het verhaal. Inclusief alle mogelijkheden, van koffie to go tot rijkelijk belegde broodjes, vis, patat en smakelijke kant-en-klaarmaaltijden. Bij het teruglezen loopt het water ons weer in de mond!

Brugklasser **Joska** vertelt over haar ervaringen

Lentiz MBO | Barendrecht in Loods38 op zoek naar verbinding met regionaal bedrijfsleven

Column **Joni Heijboer** (directeur Focus Beroepsacademie / OZHW Groen) over de impact van corona

wiedewei

Groene & vertrouwde kinderopvang

Bij Wiedewei, natuurlijk!

- We zijn iedere dag zo veel mogelijk buiten
- Je kind leert een heleboel over alles wat groeit en bloeit
- Je baby krijgt alle ruimte om te kruipen, rollen en op ontdekking te gaan in onze babytuin
- Peuters werken spelenderwijs aan hun ontwikkeling met leuke en leerzame groene thema's
- Na schooltijd gaat je kind samen met vriendjes op avontuur op het buitenterrein
- Bij ons heeft je kind de ruimte om zelf de natuur te verkennen en ontdekken. Want bij Wiedewei is de natuur overal!

Bereken je netto maandkosten met de online rekentool op wiedewei.nl

Benieuwd?
Je bent van harte welkom voor een rondleiding. Stap gerust eens binnen of bel (0113) 760 250 voor een afspraak.

wiedewei.nl

INTRAHUIS
makelaars

uw makelaar in de regio!

De koop en/of verkoop van een woning is vaak een grote beslissing in uw leven! De makelaars van Intrahuis hebben er dagelijks mee te maken en helpen u hier graag mee. Jolanda: "wanneer een klant voor ons kiest bij de aan- of verkoop van een woning, pratern wij u helemaal bij over de marktontwikkeling op dat moment en specifiek voor uw type woning". De hypotheekrente is nog laag, de prijzen zijn goed kortom: de ideale periode om een stap te maken!

Onze klanten waarderen ons met een 9,6!!

Dat is de hoogste beoordeling in de regio

www.intrahuis.nl | 078 202 10 20 | info@intrahuis.nl | Kromme Nering 4 te Heerjansdam

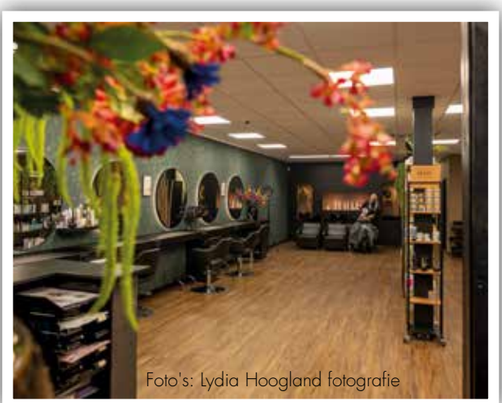

Foto's: Lydia Hoogland fotografie

Jacky's Hairstyle dé specialist in kleuringen en extensions

Sinds de opening heeft Jacky's Hairstyle naam gemaakt in Barendrecht als laagdrempelige kapsalon waar vrouwen, mannen en kinderen terecht kunnen voor een leuk, passend kapsel. Ook geldt Jacky's Hairstyle als specialist in kleuringen en extensions. De goede naam had zelfs een verhuizing naar een groter pand tot gevolg. ,,We kunnen hier nog professioneler werken, maar het laagdrempelige karakter blijft. Persoonlijke aandacht, een kopje koffie, een praatje; daar staan we nog steeds voor", zegt eigenaresse Mandy.

Stap vooruit
Mandy noemt de verhuizing een stap vooruit. ,,We willen kwaliteit uitstralen, ook in de salon. Dat is hier het geval", zegt ze. Daar is geen woord aan gelogen, want het ziet er inderdaad prachtig uit. Ruim, netjes, met een gezellige, warme sfeer. In de afgelopen jaren is een vaste klantenkring opgebouwd, die kan rekenen op kwaliteit. ,,We hebben een jong, enthousiast team. Al onze kapsters hebben een passie voor haar en zetten die graag in voor de klant. We zijn op de hoogte van de nieuwste technieken en hebben bijvoorbeeld ook een barbierstraining gevolgd. Daarom staan we ook altijd klaar om een goed advies te geven." Vanzelfsprekend weet het team van Jacky's Hairstyle alles over de laatste trends, zoals natuurlijk haar met highlights voor vrouwen of het net iets langere haar bij mannen.

Topproducten
In de salon wordt gewerkt met de producten van Olaplex. Die worden bijvoorbeeld ingezet om beschadigd haar te herstellen of als toevoeging aan een andere behandeling, zodat de ultieme haarbreukverzekering wordt geboden. ,,Wij hebben de complete lijn in huis. Daarnaast werken we met Wella en de natuurlijke producten in recyclebare flesjes van Milk Shake", vertelt Mandy. Dat geeft wel aan dat Jacky's Hairstyle serieus bezig is met het haar van de klanten en hecht aan kwaliteit.

Specialist in kleuren en verlengen
Jacky's Hairstyle staat in de regio bekend als specialist in kleuringen met het behoud van de juiste conditie van het haar. Alle trends zijn mogelijk, van balayage, unicorn en blorange tot pastel en nanny grey. Vraag er gerust naar, dan gaan de kapsters graag aan de slag. Dat geldt ook voor haarverlenging. ,,We brengen extensions op diverse manieren aan. Wax extensions, waarbij we het haar insmelten zodat het drie tot vijf maanden blijft zitten. Maar ook tapes, een techniek waarbij haar met tape wordt vastgezet. Na zo'n acht tot tien weken plaatsen we het dan omhoog. En er zijn ook nog de waves, waarbij microrings gebruikt worden om de verlenging in het haar te naaien. Ook daarbij is het zo dat we het na acht tot tien weken weer omhoog plaatsen", legt Mandy uit. Natuurlijk kunnen de kapsters hier altijd over adviseren, om zo de juiste techniek te kiezen voor het mooiste resultaat.

Nieuwsgierig? Neem dan zelf eens plaats in de stoel bij Jacky's Hairstyle. Een afspraak maken kan telefonisch of online.

Jacky's Hairstyle
Gouwe 9, 2991 CJ Barendrecht
T: 0180-532021, **I:** www.jackyshairstyle.nl
E: info@jackyshairstyle.nl
: jackyshairstyling, : jackys_hairstyle

Openingstijden:

Maandag en woensdag	9.00-17.00 uur
Dinsdag en donderdag	9.00-21.00 uur
Vrijdag	9.00-18.00 uur
Zaterdag	9.00-16.00 uur

WORD JIJ ONZE NIEUWE COLLEGA?

Wil jij bij ons werken ?
Mail naar info@jackyshairstyle.nl

Delicious
Traiteur-Cateraar
Dé winkel voor de fijnproever!

Met ook leuke cadeaupakketten.
Op maat gemaakt en voor ieder budget!
Lekkernijen voor de foodies onder ons, die houden
van lekker eten en koken.

Bezoek onze winkel of webshop voor mooie cadeaus.

Delicious Traiteur - Cateraar
't Vlak 3, 2991 EP Barendrecht, T: 0180-72 10 66
E: Info@deliciousbarendrecht.nl
I: www.deliciousbarendrecht.nl

GEWOON BIJ JOU IN DE BUURT! Reddy is dé formule voor de prijsbewuste consument die een eerlijk verhaal verwacht. De kracht van REDDY: het prijsvoordeel van een formule, gecombineerd met de service van de lokale ondernemer. Wie slim is, koopt zijn nieuwe keuken bij REDDY. **Kom gerust eens langs!**

*Vraag in de showroom naar de voorwaarden.

REDDY® KEUKENS BARENDRECHT
STOCKHOLM 5 • 0180 848666 • www.reddy.nl

IN DE KEUKEN ALLES **REDDY**

Een goed passende broek haal je bij **Blue Basement**

Goed zittende broeken vind je niet online. Dat is de stellige overtuiging van Dennis, eigenaar van Blue Basement op de Middenbaan. ,,Een broek is een kledingstuk dat je beter in de winkel kunt kopen. Ik heb dat de afgelopen tijd vaak gehoord, van klanten én van leveranciers", bevestigt hij.

Snel en moeiteloos slagen

Zij zeggen dat niet zonder reden. ,,Elke broek valt anders, vooral bij tussenmaten. Dezelfde broek in een andere kleur of wassing kan al veel verschil maken. In de winkel pak je dan gewoon een andere om te passen en loop je niet het risico om een broek twee of drie keer terug te moeten sturen, met alle bijbehorende moeite", zegt Dennis. Omdat de meeste mannen winkelen niet tot hun favoriete bezigheden rekenen, is dat ideaal. ,,Bij ons kun je na een kwartier al buiten staan met een goed zittende broek. Vaak hebben we nog leuke aanbiedingen ook!"

Servicewinkel

Klanten waarderen niet alleen die aanbiedingen en het gemak bij Blue Basement, maar zeker ook de uitstekende service. Dennis en zijn collega Donna vinden dat heel belangrijk. Even een broek op zicht meenemen om thuis te passen? ,,Geen probleem. Bovendien maken we alle broeken na aankoop gratis op lengte. En wie in deze tijd liever niet zelf naar de winkel komt, kan ook vragen om bezorging aan huis. Wij komen dan langs met onze speciale tuktuk!"

Regelmatig vernieuwing in het assortiment

Als jeansspecialist heeft Blue Basement een uitgebreide collectie met volop keuze voor mannen van pakweg 12 t/m 80 jaar. Het assortiment wordt regelmatig vernieuwd. ,,Niet alleen met nieuwe modellen of kleuren, maar we spelen ook in op de trend die is ontstaan door het thuiswerken. Onze collectie bevat steeds meer thuiswerkbroeken en comfortabele, nette joggingbroeken. Die zitten lekker, maar je kunt er ook met een gerust hart even de deur mee openen of aan een onlinevergadering deelnemen", sluit Dennis af.

Nieuwsgierig? Kom dan zelf eens langs. De koffie staat altijd klaar!

Blue Basement, Middenbaan 104, 2991 CT Barendrecht
T: 0180-531614, **I:** www.blue-basement.nl
Volg ons ook op Facebook voor leuke acties en nieuwtjes

THE i4

RESERVEER NU JE PROEFRIT BIJ BMW DUBBELSTEYN

TOT
590 KM
ACTIERADIUS

VANAFPRIJS
€ 60.697,-
ÓF € 819,- P/M

DUBBELSTEYN | DORDRECHT & NUMANSDORP | WWW.DUBBELSTEYN.NL

LITTLE PAWS PET SHOP

Little Paws Pet Shop,

Happy Paws, Happy Owner.

Een bekend gezicht, maar dan vanuit een groeiende online webshop. Hallo! Ik ben Denise en dit is mijn 'Little Paws'-Pet Shop. Sinds februari 2021 dé plek voor alle producten voor HamsterScaping; van smakelijke plantjes ter decoratie tot aan het inrichten van kant en klare glazen bakken. Een overzichtelijke shop met handige keuzemogelijkheden zodat je zeker weet dat de producten geschikt zijn voor jouw soort hamster. En kom je er niet uit? Dan is het altijd mogelijk om je vragen te stellen voor een passend advies; op ieder dier gerelateerd gebied.

Naast producten voor HamsterScaping kan je hier ook prima terecht voor onder andere smakelijke en gezonde kruiden voor je konijnen of cavia's. Aan je trouwe viervoeter wordt overigens ook gedacht! Een groeiend assortiment met verschillende snacks. Kluifmateriaal, zachte snacks, trainers; het is er allemaal! Op basis van eiwitbronnen zoals konijn, hert, lam & paard. Goede kwaliteit en mooie stukken waar jouw hond absoluut harder van gaat kwispelen. Je vindt het allemaal in de **Little Paws Pet Shop**!

www.LittlePawsPetShop.nl
LittlePawsPetShop
littlepawspetshop

HAAR, haar en nog eens haar!

Haar op ons hoofd of een mooi getrimde baard willen we liever niet missen. Maar wat als je overtollige haren op je gezicht hebt, onder je oksels of op je rug? Laat staan dat je dagelijks geconfronteerd wordt met een geïrriteerde schaamstreek of je voelt haren kriebelen op je billen en tussen je bilnaad.

Shocking?
Zeker niet want het is gewoon menselijk. Wij durven best te beweren dat dit voor jou nog wel eens herkenbaar zou kunnen zijn.

Waarom hebben wij eigenlijk haar?
Ons hoofdhaar fungeert als hoed tegen de zon en houdt 's nachts warmte vast. Tussen ons oksel- en schaamhaar zitten zweetklieren, die geurtjes afgeven. Hiermee zou je onbewust mogelijke partners aanlokken. Maar…. schaamluis, houdt ook van deze broeierige omgeving.

Beter haarvrij toch?
Dagelijks houden wij ons bezig met definitief ontharen. Het intakegesprek geeft ons alle inzichten om jou de meest effectieve behandeling aan te kunnen bieden. Dit uiteraard met de nieuwste apparatuur, die ons na 30 jaar ervaring keer op keer laat zien dat het echt werkt!

Maak nu je afspraak en je gaat haarvrij de zomer in!

V.l.n.r. dr. Jan Aghina, Marjan van Gemerden, Stephanie Dirven en Homeira Habib

TIP: vergoeding zorgverzekeraar mogelijk

DE AUTO PARKEER JE GRATIS VLAKBIJ ONS INSTITUUT

vital
Huidinstituut

Vital Huidinstituut | Middenbaan 77 C, Barendrecht | 0180-222000 / 06-34018636 | **www.vitalhuidinstituut.nl**

Beleef Barendrecht

Terugblik februari

In 2021 hebben we diverse edities van Beleef Barendrecht uitgebracht. Soms wat algemener, de andere keer meer rond een bepaald thema. Speciaal voor het jaarboek blikken we terug op het afgelopen jaar. Waar hebben we allemaal over geschreven? Per editie zetten we enkele opvallende items op een rijtje. De tweede editie verscheen in februari. De rode draad in deze editie werd gevormd door BVV Barendrecht. De voetbalvereniging kwam ruimschoots onder de aandacht, waarbij diverse onderdelen werden belicht. We hadden echter ook een algemeen gedeelte. Tijd voor een korte terugblik!

Beleef Barendrecht
Van, voor & door Barendrecht

BVV Barendrecht onder de aandacht!

Voetballende BVV'ers aan het woord

BVV Barendrecht neemt talkshow op om leden te informeren!
Lees verder op pagina 3

Trainen in coronatijd vraagt veel creativiteit van BVV-trainer Richard Elzinga

Business-clubleden blikken terug op 2020

Voor alle binnen- en buitensportwerving

Trainer Barendrecht Vrouwen 1 aan het woord!

Jan Versluis over vrijwilligersbeleid BVV Barendrecht
"Altijd ruimte voor extra handen die de BVV willen helpen!"
Lees verder op pagina 9

BEST Trucks en BMW Dubbelsteyn de Fonkert slaan de handen ineen bij sponsoring

Trainen in coronatijd vraagt veel creativiteit van Richard Elzinga

Richard Elzinga, de trainer van het eerste elftal van BVV Barendrecht, had zich wel heel iets anders voorgesteld van zijn eerste seizoen bij de club. De door de overheid opgelegde maatregelen maakten echter al in oktober een einde aan de competitie in de derde divisie. Om toch bezig te blijven, diende Elzinga een beroep te doen op zijn creativiteit. Trainen in tweetallen, groepjes van vier, op anderhalve meter… Niet eenvoudig. In een gesprek legde Elzinga uit wat hij deed om zijn selectie toch fit te houden.

BVV Barendrecht nam talkshow op om leden te informeren

BVV Barendrecht geeft de keepersopleiding een impuls met de aanstelling van Rob Hoppe als Hoofd Keeperstraining

BVV Barendrecht kan niet zonder vrijwilligers

Hoewel er rond de verschijningsdatum van deze editie niet kon worden getraind, was er wel volop activiteit op sportpark De Bongerd. De werkploeg spande zich ook toen meerdere dagen per week in om de accommodatie netjes te houden. Bestuurslid Jan Versluis, betrokken bij de aansturing van de werkzaamheden overdag, noemde het een mooi voorbeeld van vrijwilligers die zich willen inzetten. In het verhaal vertelt hij dat er voor de werkploeg altijd wel iets te doen is, maar ook waarom deze vrijwilligers hun werk zo leuk vinden. Ook deed hij een oproep voor extra handen, want die kan een vereniging altijd gebruiken.

Veteranen op het voetbalveld en in het zakenleven: **Marcel Moerkerken** (Dubbelsteyn | De Fonkert) en **Ronald Janssen** (BEST Trucks) combineren zakelijke kansen met hun betrokkenheid bij de club.

Barendrecht Vrouwen hebben plek gevonden binnen de vereniging

BVV Barendrecht neemt het vrouwenvoetbal uiterst serieus. Dat bleek wel uit het feit dat er begin februari een hoofdsponsor werd gepresenteerd. Na de afsplitsing van Excelsior moest de vrouwentak van BVV Barendrecht een schone start maken. Bijna vanaf het nulpunt. Trainer Arno Schaap spande zich hier flink voor in. In een uitgebreid interview vertelde hij over alle ontwikkelingen binnen de vrouwenafdeling, maar ook over zijn eigen beweegredenen om trainer van dit team te zijn.

In de kantine van BVV Barendrecht is volgens **Jan Kooiman**, die dit samen met **Tony Schippers** in goede banen leidt, altijd iets te doen!

Voetballende BVV'ers over het jaar 2020

Ook voor de voetballende leden van BVV Barendrecht – en dat zijn er heel wat – was 2020 een bijzonder jaar. Voor de redactie aanleiding om een aantal van hen te vragen hoe zij dit beleefd hebben. Hoe was het dat er ineens niet meer gevoetbald kon worden? Hoe hielden zij contact met hun teamgenoten? Het leverde een reeks boeiende, eerlijke en persoonlijke verhalen op van Johan van der Pols, Steven Elvers, Jan Both, Gert Onnink, Rob van den Enden, Marcel Seltenrijch, Jeroen Nagtegaal en Hugo Rietveld.

Wim Vonk over de wijze waarop BVV Businessclub door de coronaperiode kwam

Een nadere kennismaking met nieuwe BVV Barendrecht-hoofdsponsor **Tsubaki**

Sinds afgelopen zomer is Tsubaki de hoofdsponsor van BVV Barendrecht. De bedrijfsnaam is prominent te vinden op de shirts van de spelers van het eerste elftal. Hoewel het management de uiteindelijke beslissing over de sponsoring nam, hielp het ongetwijfeld mee dat algemeen directeur Frank Rosmolen een geboren en getogen Barendrechter is. Tijd voor een nadere kennismaking met hem en het in Dordrecht gevestigde bedrijf.

Echte Barendrechter

De liefde voor Barendrecht zit diep bij Rosmolen. Niet zo vreemd, want hij werd in 1957 geboren in de Prins Bernhardstraat en groeide op in de Oranjewijk. ,,Destijds noemden we dat nog de Stationswijk. Het Barendrecht van toen is niet meer te vergelijken met nu. Ik kan me nog herinneren dat mijn broer met zijn vlieger speelde op de Middeldijk, daar was verder alleen maar land", zegt hij. De herinneringen borrelen vanzelf op. Het café van Bestebreurtje, veilingbedrijf Bakker, de slagerij van Schaap, kruidenier RoBa; allemaal namen die bij de echte Barendrechters wel een belletje doen rinkelen.

,,Ik zat als kind op de OLS bij de weegbrug. Twee, drie keer per week hadden we eerst zwemles in 'de Put'. Daar fietste je dan voor schooltijd naar toe, dan snel even terug naar huis en door naar school. Mijn zwemdiploma heb ik nooit gehaald. Op dat moment was mijn topsportloopbaan dus eigenlijk al ten einde", zegt Rosmolen met een knipoog. Hij deed echter wel op vrij goed niveau aan paardrijden, waarbij hij onder meer CHIO Rotterdam haalde. ,,Toch was voetbal meer mijn sport. Daarom ben ik lid geworden van BVV Barendrecht, waar ik de B-selectie haalde en zelfs nog een paar keer mee mocht doen met de A-selectie (2e elftal). Daarna ben ik al vrij snel opgenomen in het elftal Van Belzen waar ik tot mijn 34e heb gespeeld. In die periode is de sponsoring door Tsubaki al begonnen."

Sponsoring

Tsubaki werd ook businessclublid, zo'n drie jaar geleden gevolgd door het shirtsponsorschap. Eerder dit jaar kwam de Businessclub in de zoektocht naar een hoofdsponsor bij Rosmolen terecht. Op het eerste oog leek dat niet zo logisch. Tsubaki is immers een internationaal bedrijf, dat zich onder meer richt op Europa, het Midden- Oosten, Afrika (EMEA) en lokale sponsoring is dan niet het beste medium. ,,Dat weten we ook", erkent Rosmolen. ,,Maar de plaatselijke middenstand (cafés / restaurants) en sportverenigingen hebben het door corona erg moeilijk gehad. Met ons ging het eigenlijk best goed, daarom wilden we iets terug doen voor de maatschappij. Precies op dat moment klopte BVV Barendrecht op de deur."

Hij vervolgt: ,,Ik ben Barendrechter, ken de club en was al sponsor, dus dat hielp wel mee. Ik weet bovendien waar de vereniging voor staat. Er is niet alleen oog voor het eerste elftal, maar ook voor lagere teams, vrouwenvoetbal en er is G-voetbal. Barendrecht faciliteert bovendien zaken die voor de gemeente van belang zijn en er is een hele generatie oudere leden als vrijwilliger actief. Daarom wilden we graag een extra stapje doen om de club te helpen. Natuurlijk levert het ook een stukje naamsbekendheid en exposure in de regio op en hopen we jongeren die een baan zoeken in een technisch bedrijf aan te spreken. Maar dat zijn vooral leuke bijkomstigheden, we doen het vooral voor de club."

Hechte band met Tsubaki

Toevallig is dat in principe ook nog de periode waarin Rosmolen aan Tsubaki verbonden is. Op dit moment is hij er al bijna 42 jaar werkzaam. ,,In die periode heb ik alle facetten in dit mooie bedrijf doorlopen. Niet alleen in Nederland gewerkt, maar ook in Japan, Engeland en Duitsland. Rond de eeuwwisseling sloot ik aan bij het management, waarna ik in 2014 werd aangesteld als algemeen directeur van de Europese vestiging. Of president, zoals dat in Azië wordt genoemd. Dat zegt iets over de hechte band met Tsubaki, want het komt niet vaak voor dat een niet-Japanner deze functie krijgt", vertelt hij. Ook Rosmolen ervaart de huidige tijd met alle maatregelen rondom de coronapandemie als bijzonder. ,,We zijn er ondanks de zware lockdown toch goed doorgekomen. Je moet wel voortdurend anticiperen, dat vraagt veel aandacht. Factoren als marktontwikkeling, sterk toegenomen materiaalkosten (inflatie) en de internationale concurrentie positie blijven momenteel zorgzaam, maar al met al we staan er positief in."

Over Tsubaki

Maar wat doet Tsubaki, een beursgenoteerd Japans bedrijf met ruim 100 jaar historie en wereldwijd meer dan 10.000 medewerkers, nu eigenlijk precies? De basis wordt gevormd door de productie van industriële aandrijf- en transport componenten cq. kettingen. En die worden vaker ingezet dan menigeen denkt. ,,Je komt ze op allerlei plaatsen in de industrie tegen. Maar onder andere ook in de distributieaandrijving van auto's. Wist je dat 35% van alle auto's wereldwijd op onze aandrijving rijdt?" zegt Rosmolen. Tsubaki heeft dan ook een duidelijke visie op het gebied van mobiliteit, vooral als het gaat om duurzaamheid. ,,Wij voorzien in de toekomst een grotere rol voor hybridemotoren. Natuurlijk zijn de elektromotoren zeer populair en nemen in aantallen toe, maar toch zie ik deze ontwikkeling als een tussenoplossing. De accu's en de opwekking zijn immers nog altijd schadelijk voor het milieu en grotere accu's kunnen de reikwijdte wel vergroten, maar de vraag is of dit bijdraagt aan CO2 verlaging? Vandaar dat Tsubaki nog altijd mee ontwikkelt in hybridemotoren, mogelijk op waterstof, met een hoge duurzaamheid en op een andere wijze dan momenteel technisch mogelijk is. Dat veranderingsproces is duidelijk gaande. Wij onderzoeken de mogelijkheden door producten te ontwikkelen en fabriceren die daarbij passen."

Het is dus duidelijk dat Tsubaki volop toekomstplannen heeft. Rosmolen zal zich daar vol enthousiasme voor blijven inzetten. Nog drie jaar, daarna mag hij genieten van zijn pensioen. ,,Hoe ik dat ga invullen, zal de toekomst leren. Maar dat zal ongetwijfeld grotendeels in Barendrecht zijn. Misschien word ik wel vrijwilliger bij de BVV", sluit hij af.

Innovation in Motion TSUBAKI

Meer weten over Tsubaki?

Kijk dan eens op **www.tsubaki.eu.**

Horeca in Barendrecht

Hoewel het afgelopen jaar om inmiddels bekende redenen niet altijd mogelijk was, blijft het toch altijd leuk om lekker uit eten te gaan. Hopelijk kan dat na de jaarwisseling weer als vanouds. Even een avond niet koken, maar gezellig aan tafel in een sfeervolle omgeving en genieten van alle heerlijke gerechten die de koks je voorschotelen. In Barendrecht zijn er meer dan genoeg mogelijkheden, waarbij volop variatie mogelijk is. Op deze pagina zetten wij er een aantal op een rijtje.

Grand Café De 3 Geboden
Havenhoofd 19-21, 2993 EK Barendrecht
T: 0180-618664, **E:** info@dedriegeboden.nl
I: www.dedriegeboden.nl

Diggels
Dorpsstraat 141, 2992 BD Barendrecht
T: 0180-612130, **E:** info@diggels.nl
I: www.diggels.nl

Japans Restaurant HYH Mizumi
Havenhoofd 2, 2993 EK Barendrecht
T: 0180-532658, **E:** info@restaurant-hyh.nl
I: www.restaurant-hyh.nl

Grandcafé Restaurant Double Dutch
Havenhoofd 17, 2993 EK Barendrecht
T: 0180-615110
I: www.doubledutchbarendrecht.nl

Grieks restaurant Olympiada
Havenhoofd 27-29, 2993 EK Barendrecht
T: 0180-654960, **I:** www.olympiada.nl

Lunchroom Echt
Middenbaan 24, 2991 CT Barendrecht
T: 0180-472993, **E:** info@lunchroomecht.nl
I: www.lunchroomecht.nl

Café Den Pimpelaer
Doormanplein 3C
2992 BC Barendrecht
T: 0180-619722
E: info@cafedenpimpelaer.nl
I: www.cafedenpimpelaer.nl

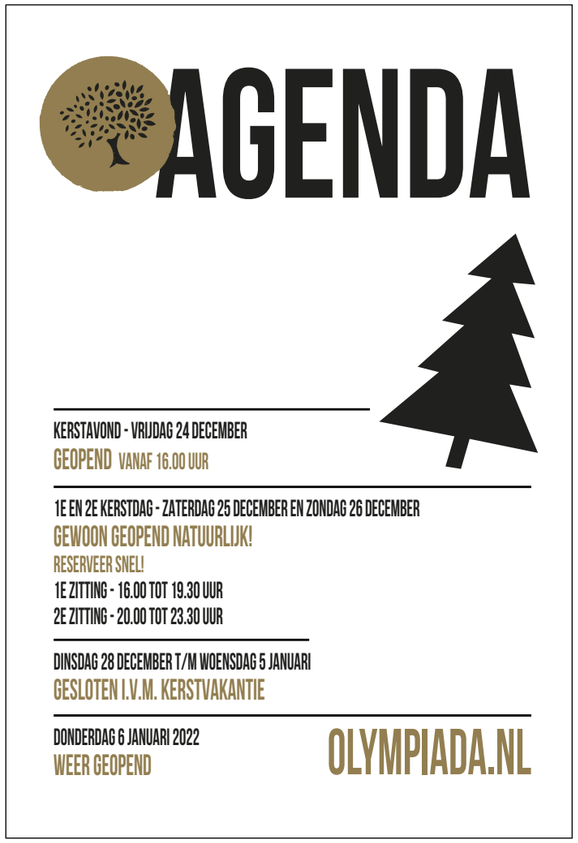

Overzicht horeca

Le Port
Havenhoofd 1
www.restaurantleport.nl

De Olijfboom
Havenhoofd 31
www.restaurantdeolijfboom.com

Olympiada
Havenhoofd 27
www.olympiada.nl

Diggels
Dorpsstraat 141
www.diggels.nl

La Hermana
Havenhoofd 23
www.lahermana.nl

Lust Barendrecht
Middenbaan 99
www.lustbarendrecht.nl

De Drie Geboden
Havenhoofd 19
www.dedriegeboden.nl

De Wensboom
Middeldijkerplein 28
www.restaurantdewensboom.nl

Brasserie Vrijenburg
Vrijenburgweg 2
www.brasserievrijenburg.nl

Double Dutch
Havenhoofd 17
www.doubledutchbarendrecht.nl

Saboroso
Havenhoofd 7
www.saboroso.nl

HYH
Havenhoofd 2
www.restaurant-hyh.nl

Bonheur by Lust
Middenbaan 85
www.bonheurbylust.nl

Spruit eten en drinken
Middenbaan 111
www.spruitbarendrecht.nl

De Beren Barendrecht
Lorentzweg 26
www.beren.nl/vestigingen/barendrecht-restaurant

Mikaku
Paddeweg 29
www.mikaku.nl

Gouden Piano
Muziekplein 2
www.goudenpiano.nl

Ristorante PaPi
Doormanplein 1b
www.ristorantepapi.nl

Pannenkoekenhuis Oude Maas
Achterzeedijk 9
www.pannenkoekenoudemaas.nl

La Fresko
Onderlangs 6A
www.lafresko.nl

Verhage
Muziekplein 1
www.verhage.nu/vestigingen/verhage-barendrecht

Kwalitaria Barendrecht
Van Beuningenhaven 1
www.kwalitaria.nl/barendrecht

Croissanterie Reijerwaard
Van het Hoffstraat 4
www.croissanterie-reijerwaard.nl

Dailyz eten & drinken
Middelweg 3
www.ziedewij.nl

Snack Corner 't Vlak
Het Vlak 1

Polderzicht Tea & More
3e Barendrechtseweg 539
www.polderzicht.com

McDonald's Barendrecht
Van der Waalsweg 21
www.mcdonaldsrestaurant.nl/mcdonalds-barendrecht

KFC
Van het Hoffstraat 49
www.kfc.nl

Wokkie Wok
Platehaven 11
www.wokkiewok.nl

Barend Burger
Platehaven 13
www.barendburger.nl

Luchroom Echt
Middenbaan 24
www.lunchroomecht.nl

De Olijfboom

ONDERNEMEND

Terugblik maart

In 2021 hebben we diverse edities van Beleef Barendrecht uitgebracht. Soms wat algemener, de andere keer meer rond een bepaald thema. Speciaal voor het jaarboek blikken we terug op het afgelopen jaar. Waar hebben we allemaal over geschreven? Per editie zetten we enkele opvallende items op een rijtje. De derde editie verscheen in maart. Dit was de eerste editie waarin we ook een apart onderdeel Ondernemend opnamen, speciaal voor de Barendrechtse ondernemer. De rode draad in deze editie werd gevormd door vrouwennetwerk ViZi. We hadden echter ook een algemeen gedeelte. Tijd voor een korte terugblik!

Bewust netwerken met **ViZi**

In maart 2020 stak het bestuur van netwerk ViZi de koppen bij elkaar. De razendsnelle ontwikkelingen rond het coronavirus hadden grote maatschappelijke gevolgen. Het bestuur moest dus, net als iedereen, schakelen. Werkplekken verplaatsen, kinderen opvangen, zorgen voor de naasten, afzeggingen incasseren. Maar het bestuur wist één ding zeker: juist nu hebben de leden elkaar extra hard nodig! Daarom legden ze de belangrijkste vraag aan de leden voor, namelijk: hoe zorgen we ervoor dat we verbonden blijven met elkaar? Het antwoord op die vraag was het ontstaan van het thema voor 2021: Bewust ViZi. Daar stond de voorzitter in deze editie uitgebreid bij stil.

Rabobank beantwoordt de 5 meest gestelde vragen over het leasen van een auto

Rabobank vertelde in deze editie hoe je met Rabo Lease tot 100 procent van de aanschafwaarde van een zakelijke auto kunt financieren. Ook de btw en bpm kunnen meegefinancierd worden, om te investeren zonder direct de eigen middelen aan te spreken. De adviseurs zetten voor onze krant de vijf meest gestelde vragen op een rijtje. Vanzelfsprekend gaven zij op al die vragen ook het antwoord!

Interessante **stage**bedrijven!

De meeste studies in het beroepsonderwijs bestaan uit een mooie mix tussen theorie en praktijk. Op school leer je vaak heel veel, maar stages vormen een minstens zo belangrijk onderdeel van je opleiding. Om de werknemers van de toekomst op weg te helpen richting een mooie loopbaan, is het belangrijk dat bedrijven jong talent een plek willen bieden om zich verder te ontwikkelen. Want waar leer je nu meer dan op de werkvloer in een inspirerende bedrijfsomgeving, ondersteund door ervaren collega's die jouw vragen kunnen beantwoorden? Daarom zetten wij in deze krant een aantal interessante stagebedrijven uit de regio in de schijnwerpers.

Ruime aandacht voor **ViZi-leden**

De leden van het vrouwennetwerk ViZi kregen in deze editie alle ruimte om zich te presenteren aan de lezers. De één deed dit door middel van een advertentie, een ander schreef een stukje tekst. Dat kon gaan over de dienstverlening, maar ook over de manier waarop met de coronamaatregelen werd omgegaan. In deze krant was meer informatie te vinden over De bezem door je leven, M2-Select, VJK advocaten & mediators, Barbara van der Giessen, De visuele orde, MiRo Financial Services, Rond HR, SET98, Marieke Valbracht Travel Counsellor, Studio Viskom, Bon Appethee, PauwerAcademie en DW Administratie.

Hoofd jeugdopleiding BVV Barendrecht **Arno Kooij** trots op impuls die vereniging aan de opleiding heeft gegeven

De grote lenteschoonmaak begint bij de slaapkamer! Alles over de APK voor jouw bed bij **Slaapboulevard Kwakernaat**

Adviseurs van **Schipper** vertelden over de impact van de verkiezingsuitslag op bedrijfsopvolgingsregelingen

Wethouders en vele anderen boden hulp bij coronaproof sollicitatieproject op **Groene Hart**

Leden van **Roparun-team Dalton Lyceum Barendrecht** in het zonnetje gezet

Delicious
Traiteur-Cateraar

Catering voor alle gelegenheden,
zowel zakelijk als privé!

Van een lekkere lunch met
luxe broodjes & salades tot
een uitgebreide borrel
met diverse hapjes of een buffet
met diverse gerechten en lekkernijen.

Kom naar de winkel en zie,
ruik en proef de gerechten!

Delicious Traiteur - Cateraar
't Vlak 3, 2991 EP Barendrecht, T: 0180-72 10 66
E: Info@deliciousbarendrecht.nl
I: www.deliciousbarendrecht.nl

HUIJGEN MAKELAARDIJ

Riederveld 48 te Barendrecht

Riante vrijstaande 4-laagse villa met dubbele inpandige garage in de onderbouw, gelegen op een prachtige locatie, aan het water, op de hoek van het kleinschalige wooneiland Riederveld. Deze fantastische woning staat garant voor veel woon- en leefplezier.

Binnenmaasoever 2 te Maasdam
recentelijk verkocht

Riante vrijstaande villa met dubbele garage en prachtige tuin, gelegen op een ideale locatie met eigen aanlegsteiger aan de Binnenmaas, op een kavel van 985 m2 eigen grond.

Ook uw woning verkopen?
Stap dan eens binnen bij **Huijgen Makelaardij**

Middenbaan 55-A - 2991CS Barendrecht
T: 0180 – 617191 E: info@huijgenmakelaardij.nl
www.huijgenmakelaardij.nl

Ervaar het comfort van een Desoto shirt.
Kies voor een stijlvolle sneaker van ons nieuwe merk Hinson.

Tot snel! Harry en Tiny

CLAUDIUS
menswear

CLAUDIUS
menswear
SUITS
YOU
BEST

Middenbaan 26
NL-2991 CT Barendrecht
0180 616 836
www.claudius-menswear.nl
www.facebook.com/claudiusmenswear
www.instagram.com/claudiusmenswear

column Joni Heijboer

Joni Heijboer is directeur van Focus Beroepsacademie en OZHW Groen. Leerlingen kunnen op deze scholen de basisberoepsgerichte leerweg en kaderopleiding van het vmbo (met en zonder LWOO) volgen. Gedurende dit jaar zal Joni middels een column in Beleef Barendrecht haar visie geven op diverse onderwerpen in relatie tot onderwijs.

De impact van corona

Bij de keuze voor een onderwerp van deze column, ontkom ik er helaas nog steeds niet aan: de coronapandemie. Het effect van alle maatregelen, zoals schoolsluitingen, is duidelijk merkbaar. Niet alleen op onze school, maar overal. Ik hoor dat ook terug in gesprekken met collega's. Uiteraard is dit niet vreemd. Als er iets speelt in de maatschappij, zie je de afspiegeling daarvan terug in het onderwijs. Scholen vormen immers een minimaatschappij.

Inmiddels hebben we al heel wat meegemaakt en durf ik wel te stellen dat we de impact van corona nu pas echt goed kunnen inschatten. En dat levert momenteel best zorgen op over het welzijn van de leerlingen. Dan doel ik nog niet eens direct op de vaak genoemde leerachterstanden. Ik denk namelijk dat we niet moeten onderschatten wat bijvoorbeeld de schoolsluiting heeft betekend. Dat uit zich op meerdere manieren. We zien echt dat leerlingen, zeker in onze doelgroep, moeite hebben met prikkels en hun plekje weer moeten bepalen. In de groep, in de school, in pauzes; eigenlijk overal.

Dat geeft in elk geval aan hoe ontwend we het al waren om met veel mensen bij elkaar te zijn. Daar komt nog bij dat leerlingen weer meer moeten. Het online onderwijs was echt niet vrijblijvend, ook toen hebben we veel van ze gevraagd. Maar toch, dat was anders. Meer in eigen tempo of soms gewoon een keertje helemaal niet, zo eerlijk moeten we ook zijn. En dan is er ineens weer een docent die op je let en er iets van zegt als je lekker onderuitgezakt in je stoel hangt. Logisch dat dit enige tijd nodig had om weer in het vertrouwde schoolse leven te komen.

Voor mij is dat een voorbeeld van een effect waar je vooraf onvoldoende van wist of rekening mee hield. Dan helpt het natuurlijk ook niet mee dat het rommelig blijft. We leven nu eenmaal in een gebied waar veel besmettingen zijn, daar hebben we als school net zo goed mee te maken. Zieke leerlingen, zieke collega's, lessen die uitvallen. De structuur die we normaal bieden is er dus minder. Toch zie ik voorzichtig een ommekeer. We krijgen als docenten het gevoel dat iedereen langzaamaan weer gesetteld raakt. Goed nieuws, in deze lastige tijd waarin wij moeten omgaan met de impact van corona op onze minimaatschappij!

Voortgezet onderwijs in Barendrecht

Alle Barendrechtse kinderen hebben natuurlijk een ruime keuze om hun basisschoolperiode binnen de gemeente door te brengen. Daarna wacht echter de keuze voor het voortgezet onderwijs. Tenzij je een zeer gespecialiseerde richting kiest, zijn er ook dan genoeg mogelijkheden om gewoon in Barendrecht naar school te blijven gaan. Op deze pagina zetten wij de scholen op een rijtje.

Portus Groene Hart
Haarspitwei 11, 2992 ZB Barendrecht
T: 0180-390393, **I:** www.groenehart.calvijn.nl
Onderwijs op mavo-, havo- en vwo-niveau

Dalton Lyceum Barendrecht
Zichtwei 1, 2992 ZA Barendrecht
T: 0180-642180, **I:** www.daltonbarendrecht.nl
Onderwijs op mavo-, havo- en vwo-niveau

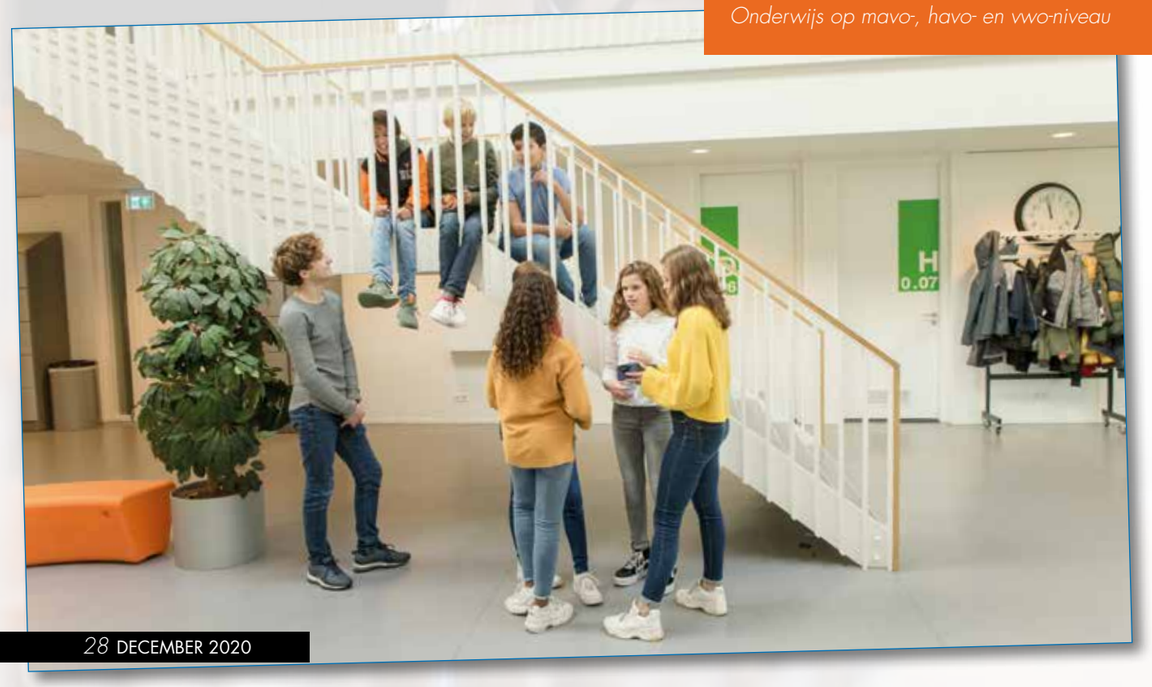

Focus Beroepsacademie en OZHW Groen College
Dierensteinweg 4, 2990 AB Barendrecht
T: 0180-613900, **I:** www.focusberoepsacademie.nl
I: www.ozhwgroencollege.nl
Onderwijs op vmbo-niveau

Beleef Barendrecht

Terugblik april

In 2021 hebben we diverse edities van Beleef Barendrecht uitgebracht. Soms wat algemener, de andere keer meer rond een bepaald thema. Speciaal voor het jaarboek blikken we terug op het afgelopen jaar. Waar hebben we allemaal over geschreven? Per editie zetten we enkele opvallende items op een rijtje. De vierde editie verscheen in april. De rode draad in deze editie werd gevormd door TVB. Niet zo vreemd, want de tennisvereniging werd in het jubileumjaar ook nog eens uitgeroepen tot vereniging van het jaar. Een mooie aanleiding dus om TVB, inmiddels 65 jaar jong, ruimschoots onder de aandacht te brengen. Daarbij werden diverse onderdelen belicht. We hadden echter ook een algemeen gedeelte. Tijd voor een korte terugblik!

Bestuur TVB kijkt trots terug op succesvol jaar, maar is nog lang niet klaar!

Vanzelfsprekend lieten we in deze editie het bestuur van TVB aan het woord komen. Tijdens ons gesprek waren drie van de vier bestuursleden aanwezig, te weten Leon van der Wilk (voorzitter), Colette Dams (secretaris / voorzitter jeugdcommissie) en Stéphanie de Callafon (algemene zaken). Helaas was Wouter Jansen (penningmeester) verhinderd. In een uitgebreid verhaal vertelt het bestuur over de eervolle titel, het jubileum, de toekomstplannen en alles waar TVB voor staat. Wat dat is? Een echte familievereniging, die een tweede huis is voor de leden en waar gezelligheid bovenaan staat!

Tennisleraar van het jaar **Bart van der Ploeg** trots op mooie erkenning

Niet alleen de vereniging zelf werd onderscheiden, ook tennisleraar Bart van der Ploeg ontving een mooie erkenning. Hij werd immers uitgeroepen tot tennisleraar van het jaar. In een gesprek vertelt hij over zijn werkwijze, waarin het beleven van tennis zoals iedereen dat zelf wil de hoofdmoot vormt. Tevens legde hij uit welke band en wisselwerking hij met TVB heeft en hoe je bijna iedereen kan leren tennissen. De bevlogenheid waarmee hij over zijn werk sprak, verklapte wat de redactie betreft eigenlijk al waarom juist Bart deze mooie titel van de KNLTB kreeg.

Spelende leden vertellen over TVB

TVB is, zoals de naam al verraadt, een tennisvereniging. De sport loopt dan ook als rode draad door alle activiteiten heen. En dat al 65 jaar lang. Maar hoe is het nu eigenlijk om te tennissen bij TVB? Die vraag legden wij voor aan diverse spelende leden, die speciaal voor deze krant wel iets over de club wilden vertellen. Het leverde een aantal mooie, persoonlijke verhalen op van Robin van Rijswijk, Plony Hofwegen, Vyella Kaptein (foto), Arco van den Broek, Luuk Schuurman en Michel Bruijninckx.

Het TVB-gevoel van erelid **Ton Löbker**

De **Zomerchallenge** leverde TVB veel nieuwe leden op!

Sander Mikkers over zijn sponsoring bij TVB

Erelid **Harry Spermon** nog altijd enorm actief binnen TVB, onder meer met de werkploeg

De clubkampioenschappen bij **TVB** zijn jaarlijks een feestje

Clubhuis TVB heeft prachtige make-over gekregen

Het zal niemand ontgaan zijn dat het clubhuis van TVB een grondige metamorfose heeft doorgemaakt. De klusploeg heeft daar heel wat uurtjes werk ingestoken, maar het resultaat mag er zijn. Het ontwerp is volledig ontsproten aan het creatieve brein van Marlous van Wijnen. Zij vertelde in deze editie hoe zij op al die ideeën is gekomen, bij het creëren van een gezellig tweede huis voor de leden. Ze kijkt met gepaste trots naar het resultaat, waarin de look en feel van de vereniging volledig in overeenstemming zijn.

“Omdat je niet op problemen zit te wachten.”

Daar teken je voor.

Statuten en aandeelhoudersovereenkomsten, samenlevingscontracten, huwelijkse voorwaarden, testamenten en meer

notariskantoor
Bijdorp Barendrecht

Bijdorpplein 41 | 2992 LB Barendrecht | T (0180) 556 735
F (0180) 556 298 | info@notbar.nl | www.daartekenjevoor.nl

BADKAMERS - BADKAMERTEGELS - TEGELVLOEREN

Deventerseweg 11 | 2994 LE Barendrecht | +31 (0)180 - 646810 | www.tegelhuis.nl

Arrow Bow Europe Store: hobbywinkel met topservice!

Sinds december 2020 is Arrow Bow Europe Store gevestigd op de Middenbaan. De etalage met onder meer kruisbogen, handbogen en zelfs een kunstbeer maakt nieuwsgierig. Op zoek naar het verhaal achter deze nieuwkomer stapte de redactie binnen voor een gesprek met de eigenaren. Al snel werd het geheim van deze hobbywinkel, waar bijvoorbeeld ook dartspullen verkrijgbaar zijn, duidelijk: service. ,,Als de klant blij is, zijn wij blij”, zeggen zij.

Vanuit huis gestart

Arrow Bow Europe Store is officieel gestart in 2016, destijds nog als webshop. ,,Gewoon vanuit de huiskamer, maar we groeiden zo hard dat we op zoek gingen naar een winkelpand. We kunnen hier niet alleen klanten ontvangen in de showroom, maar hebben ook genoeg ruimte om de voorraad op te slaan”, legt het team uit. Die voorraad is overigens niet eindeloos, want op de website wordt een systeem van ‘op is op’ gehanteerd. Dat heeft een reden, want Arrow Bow wil de eigen belofte kunnen waarmaken. ,,Vandaag besteld is vandaag in huis, als dat op de website tenminste bij het artikel staat aangegeven. Daar doen we veel voor, desnoods halen we zelf bestellingen op bij de leverancier en we verzenden overal naartoe. Onze klanten moeten vanuit de luie stoel geholpen kunnen worden. Daarvoor zetten we alle beschikbare communicatiemiddelen in.”

Klant is koning

Als dat een tevreden klant oplevert, is Arrow Bow Europe Store ook tevreden. ,,Daar doen we het voor. Onze winkel is ook een soort ontmoetingspunt. We zijn van plan om straks een koffiebar te plaatsen. Mensen moeten hier zo kunnen binnenstappen, al is het om met een kop koffie erbij een praatje te maken over de hobby. Boogschieten is in Nederland nog groeiende, mensen moeten het nog leren kennen. Zowel beginners als ervaren schutters voorzien we graag van advies. Je bent bij ons geen nummer, wij nemen alle tijd voor je!” Wie wil boogschieten, hoeft in ons land nog niet over een vergunning te beschikken. Wel moet je 18 jaar of ouder zijn.

Uitbreiding met andere artikelen

Het team van Arrow Bow Europe Store staat altijd open voor uitbreiding van het assortiment. Ook voor de dartliefhebber is er heel wat te vinden in de winkel, van pijlen en borden tot dartmatten. Een blikvanger in de winkel is het elektronische scoresysteem van Scolia. Ideaal om je dartskills te verbeteren! Zelf even een pijltje gooien in de winkel mag ook. ,,We denken altijd na over een uitbreiding. Op dit moment is er veel vraag naar casinoartikelen, dus die hebben we ook opgenomen in het assortiment.” Wat je ook aanschaft bij Arrow Bow, fysiek of online, het wordt altijd netjes verpakt. Die service slaat aan, blijkt uit de vele positieve reviews.

Wie een origineel cadeau zoekt voor de feestdagen, moet dan ook zeker eens een kijkje nemen bij Arrow Bow Europe Store. Sinds enige tijd is de winkel ook een PostNL locatie, waar pakketjes kunnen worden afgehaald en afgegeven.

Arrow Bow Europe Store, Middenbaan 102, 2991 CT Barendrecht
T: 085-1305284, **I:** www.arrowbow.eu

Terugblik mei

In 2021 hebben we diverse edities van Beleef Barendrecht uitgebracht. Soms wat algemener, de andere keer meer rond een bepaald thema. Speciaal voor het jaarboek blikken we terug op het afgelopen jaar. Waar hebben we allemaal over geschreven? Per editie zetten we enkele opvallende items op een rijtje. De vijfde editie verscheen in mei. Dit was een special, onder de naam Match!. In deze uitgave brachten we onderwijs en bedrijfsleven samen. Diverse mbo-scholen vertelden meer over hun opleidingen, maar ook lieten we meerdere bedrijven iets vertellen over de mogelijkheden voor een stage. Tijd voor een korte terugblik!

Een goede start met doorgroeimogelijkheden? Dat kan bij **De Goede Vastgoedonderhoud**

De Goede Vastgoedonderhoud heeft altijd ruimte voor jong talent. Daarom is de all-round specialist in vastgoedonderhoud het ideale bedrijf om je loopbaan te starten. Je voert verschillende werkzaamheden uit, werkt mee aan uiteenlopende projecten en krijgt veel vrijheid en verantwoordelijkheid. Tegelijkertijd kun je altijd rekenen op een goede begeleiding door je collega's. Dat er bovendien doorgroeimogelijkheden zijn, wordt bevestigd door het verhaal van Dave de Kleijn. Begonnen als schilder is hij inmiddels Hoofd Projectleiding. Ook Tom Bareman (foto) komt aan het woord. Hij begon eveneens als leerling en heeft inmiddels een vast contract te pakken.

Met een stage bij **Amega Groep** haal je alles uit jezelf! Metehan Bektas: *„De duidelijkheid spreekt mij aan."*

Baas B.V.
leidt zelf de echte bazen op!

Denk jij er wel eens over na wie er eigenlijk voor zorgt dat je lekker warm kunt douchen of relaxt je favoriete serie kan bingen? Vast niet. Logisch hoor, want dit voelt vanzelfsprekend. Toch zou dit allemaal niet kunnen zonder de echte bazen van Baas B.V. Vakmensen die dagelijks belangrijk werk leveren in een branche die nooit stilstaat. In deze editie vertelde Caroline Moerman, coördinator vakopleidingen, wat je bij Baas B.V. kunt leren. Dit werd ondersteund door een praktijkverhaal van Jos de Vos, die op een locatie in Oud-Vossemeer wordt opgeleid tot Monteur Gas, Water en Warmte.

Beleef Barendrecht

Barth Groep geeft BBL'ers een brede technische opleiding!

Jongeren die het leuk vinden om aan de slag te gaan in de boeiende wereld van techniek én ook nog eens een heel veelzijdige opleiding willen krijgen, moeten zeker eens aan een stage bij de Barth Groep in 's-Gravendeel denken. Het erkend leerbedrijf biedt uiteenlopende stagemogelijkheden, zodat je een duidelijk beeld krijgt van de dagelijkse praktijk. Owen, die als BBL'er bij de Barth Groep aan de slag is, vertelde in deze editie dat hij in een fijne werksfeer erg veel kan leren en goed begeleid wordt. Een bijkomend voordeel? Je komt terecht in een branche met volop werkgelegenheid!

Bij **Voltens** is er altijd ruimte voor technische, gemotiveerde jongeren

Bij **Batenburg Mechatronica** bouw je mee aan de ontwikkeling van zeer uiteenlopende technische producten én werk je met de nieuwste machines.

Praktisch op weg naar vakmanschap? Dat kan met de opleiding bij **Ponsioen Opleiding en Advies**, nieuw in regio Rijnmond.

De consultants van **TOS Work2Learn** helpen je graag aan een dynamische baan in de haven of logistiek!

Veelzijdig leerbedrijf **Lomans** zet eigen academy op

Dat onderwijs en bedrijfsleven nauw met elkaar in contact staan, daar weten ze bij Lomans alles van. Het familiebedrijf geeft leerlingen de kans om al in de eerste schoolweek met echte werkzaamheden en projecten aan de slag te gaan. Hoe gaaf is dat? Zo kun je de benodigde kennis, opgedaan op school, meteen in de praktijk toepassen. In 2020 is Lomans bovendien gestart met een eigen academy, waar monteurs worden opgeleid tot echte vakmensen. Een van de praktijkbegeleiders, namelijk Sanjay Bhoendie, is zelfs uitgeroepen tot Topcoach van het jaar. Kortom, je leert het van de beste opleiders!

Groenveld en van Houdt
NOTARISKANTOOR

Specialisten voor elk notarieel rechtsgebied

- Onroerend goed
- Familierecht
- Ondernemingsrecht

VERSTAND VAN ZAKEN GEVOEL VOOR MENSEN

Binnenlandse Baan 136, Barendrecht - 0180 612399
www.groenveldenvanhoudt.nl

Aannemingsbedrijf
J.BEVELANDER

- aanbouw
- verbouw
- nieuwbouw
- onderhoud

Bijdorp-zuid 3 - 2992 LD Barendrecht
Tel.: 0180 619832 - Fax.: 0180 619907
Email: bevelander@solcon.nl
BOUW GARANT

mako cleaning service

Schoonmaak-onderhoud •
Glazenwasserij •
Gevelreiniging •
Graffitiverwijdering •

BVQi ISO 9001
Accredited by the Dutch Council for Accreditation
VCA

L.J. Costerstraat 4 • 3261 LH Oud-Beijerland
Telefoon 0186 - 619 500 • Telefax 0186 - 619 888 • www.makocleaning.nl

Een schoonmaakbedrijf van het zuiverste water!

Ondernemer aan het woord: **Gerard de Man**

'Hart voor ons vak. Hard voor vuil.' Met die slogan als uitgangspunt verzorgt Mako Cleaning Service al sinds eind jaren zestig uiteenlopende schoonmaakdiensten voor diverse opdrachtgevers. De ondernemer achter het in Oud-Beijerland gevestigde bedrijf is Gerard de Man. Wat drijft hem? En hoe ervaart hij de huidige tijd met de extra uitdagingen van de coronapandemie?

Bijzondere tijd

Mako Cleaning Service is van origine een familiebedrijf. Gerard groeide dus letterlijk op in de branche. Na te zijn gestart op de werkvloer bij zijn ouders, nam hij het stokje medio jaren negentig over en bouwde Mako Cleaning Service verder uit tot regionaal middengroot schoonmaakbedrijf. ,,We bevinden ons nu natuurlijk in een bijzondere tijd, dat geldt voor onze branchegenoten net zo goed. Als ondernemer moet je tussen de regels door laveren om alles draaiende te houden", zegt hij over de impact van corona. ,,Enerzijds heb je te maken met je personeel. Zij maakten zich best ongerust en kenden soms enige angst om op locatie te werken, zeker als bleek dat er daar besmettingen waren geconstateerd. Dat vereist een andere aanpak. De procedures van het RIVM zijn daarbij leidend. Maar ook opdrachtgevers gingen er op hun eigen manier mee om. Sommigen wilden liever niemand over de vloer. Vaak zijn onze mensen al voor of na werk- en schooltijden aan het werk, dus het contact is minimaal, maar daar houd je dan extra rekening mee."

Toegenomen waardering

Omdat de nadruk bij het terugdringen van de coronabesmettingen op hygiëne werd gelegd, kregen schoonmakers een andere rol. Hun werk zorgde ervoor dat het virus zich minder makkelijk kon verspreiden. Daarom werden ze tijdens persconferenties geroemd door onder meer premier Rutte. Gerard constateert dat het aanzien van het vak daardoor is veranderd. ,,Als zoiets wordt gezegd, is dat toch een stukje waardering. Natuurlijk voelt dat goed. Voor de branche is het ook positief. Hopelijk blijft dit zo, ook als corona achter ons ligt. Dat is afwachten, maar ik heb wel het idee dat de schoonmaakbranche serieus wordt genomen."

Vakantiegevoel

Als ondernemer komt er uiteraard veel op je af. Voor Gerard is dit niet anders, werk is in principe nooit klaar. Het lukt hem gelukkig goed om te ontspannen, waarbij zijn huidige woonplaats Dinteloord ook meehelpt. ,,Na enkele jaren met plezier in Barendrecht te hebben gewoond, ben ik het water overgestoken. Naar een rustig Brabants dorp, waar je toch alles kunt vinden. Als ik over de Haringvlietbrug rijd en daarna het weidse uitzicht zie, dan geeft me dat bijna een soort vakantiegevoel", vertelt hij enthousiast. ,,De autorit, met de radio lekker aan, is bovendien ideaal om het hoofd leeg te maken. Dan kom ik ontspannen thuis of op het werk aan. Daarnaast heb ik nog mijn hobby's, zoals wielrennen, al ben ik de laatste tijd meer een 'mooiweerfietser'. Ik volg de sport wel, net als voetbal. Feyenoord blijft toch mijn cluppie."

Week van de glazenwasser

Ter afwisseling van zijn dagelijkse werkzaamheden geeft Gerard als docent ook cursussen. Daarnaast neemt Mako Cleaning Service deel aan bijzondere initiatieven, zoals de week van de glazenwasser. Die staat dit jaar gepland voor 6 t/m 17 december. In die actieweek tonen schoonmaakbedrijven hun maatschappelijke betrokkenheid. De medewerkers gaan langs bij zorginstellingen om daar een activiteit te doen met de bewoners. ,,Dat kan van alles zijn. Van een bingo draaien tot kerststukjes maken. We doen er al een paar jaar aan mee en het slaat enorm aan. Het is erg leuk om de mensen in de zorginstellingen op die manier te kunnen verblijden", sluit Gerard af.

Meer weten?
Kijk dan eens op **www.makocleaning.nl**.

Beleef Barendrecht

Terugblik juni

In 2021 hebben we diverse edities van Beleef Barendrecht uitgebracht. Soms wat algemener, de andere keer meer rond een bepaald thema. Speciaal voor het jaarboek blikken we terug op het afgelopen jaar. Waar hebben we allemaal over geschreven? Per editie zetten we enkele opvallende items op een rijtje. De zesde editie verscheen in juni. Het winkelcentrum van Barendrecht stond hierin centraal. Want lekker shoppen mocht toen eindelijk weer. lets waar menigeen in de maanden daarvoor danig had verlangd. De lokale winkeliers stonden na een lastige periode weer voor ons klaar en blikten in deze krant nog een keer terug op wat geweest was, maar ook op de toekomst. Met een zonnige blik op de zomer. We hadden echter ook een algemeen gedeelte en een Ondernemend gedeelte.
Tijd voor een korte terugblik!

Bij **Blue Basement** is altijd een passende broek te vinden!

Als de lockdown en winkelsluiting iets geleerd heeft, is het wel dat een broek bij uitstek een kledingstuk is dat je in de winkel moet kopen in plaats van online. Dat hoorden Dennis en Donna in elk geval vaak terug. Zij kunnen het wel verklaren. Alle broeken vallen immers verschillend, zeker bij tussenmaten. En in de winkel kan je daar meteen op inspelen. Ideaal, want zo kunnen mannen in tien minuten een passende broek vinden, zonder risico dat ze een gekochte broek twee of drie keer moeten terugsturen. Blue Basement maakt de broeken bovendien gratis op lengte.

Claudius Menswear had leuke casual collectie voor de zomer

Harry en Tiny Odijk van herenmodezaak Claudius Menswear lieten weten blij te zijn dat de deuren weer volledig geopend waren. Ze hadden met het oog op de zomer dan ook een leuke casual collectie samengesteld, vol blikvangers als polo's van Desoto, sweats van Gant en Gran Sasso, jeans van Alberto, vesten, shirts en polo's van Paul & Shark en chino's en bermuda's van Mason's. Allemaal rekening houdend met hét modewoord van 2021: comfort. Ook ideaal voor de thuiswerker. En natuurlijk was Claudius Menswear nog altijd hét adres voor een mooi maatpak.

Kapsalon **Bij Sabine** gecertificeerd 'krullenkapsalon'

In deze editie vertelde Sabine, de eigenaresse van Kapsalon Bij Sabine op de Middenbaan, over een nieuwe specialisatie. Haar salon was gecertificeerd 'krullenkapsalon' geworden. Zoals bekend vragen krullen een zeer specifieke behandeling. De kapsters van Kapsalon Bij Sabine beheersen de cc1 techniek die hiervoor nodig is volledig. In combinatie met het juiste gebruik van CurlControl producten krijgen vrouwen met krullen hun chaos weer volledig onder controle, zodat het haar optimaal en zonder pluis zal krullen. Het leverde Sabine en haar team ook al klanten van ver buiten de regio op!

Beleef Barendrecht

KijkopWelzijn staat klaar voor alle inwoners van Barendrecht!

KijkopWelzijn is de welzijnsstichting in Barendrecht. De verschillende teams staan klaar voor alle inwoners. Ze helpen hen op weg met vragen en bieden ondersteuning en ontspanning in de vorm van activiteiten aan. Mantelzorgers, mensen met vragen over langer thuis wonen of jongeren die een jongerencoach zoeken; ze kunnen allemaal aankloppen. In deze editie werd veel informatie over KijkopWelzijn en de diverse onderdelen van de organisatie gedeeld.

Gabees Fotografie steeds meer gespecialiseerd in bruiloftsfotografie

Huijgen Makelaardij realiseert vol enthousiasme ieders woonwensen

The Read Shop vierde vijfjarig bestaan in Barendrecht

Visgilde Leen de Jong was helemaal klaar voor het op 16 juni gestarte haringseizoen

De Weypoort trots op de unieke vrije uitloop eieren van vrolijke kippen uit Den Bommel

Beleef Barendrecht

Terugblik september

In 2021 hebben we diverse edities van Beleef Barendrecht uitgebracht. Soms wat algemener, de andere keer meer rond een bepaald thema. Speciaal voor het jaarboek blikken we terug op het afgelopen jaar. Waar hebben we allemaal over geschreven? Per editie zetten we enkele opvallende items op een rijtje. De zevende editie verscheen in september. De rode draad was de Kunstroute, die al 20 jaar bestond in Barendrecht. Helaas zorgden de coronaperikelen er voor dat de jubileumeditie in 2020 geen fysieke doorgang kon vinden en ook de editie van 2021 werd om dezelfde reden op een andere manier gehouden. Daarom kwamen in de krant allerlei deelnemers uit heden en verleden aan bod, gecombineerd met extra informatie over het evenement. Maar we hadden ook een algemeen gedeelte. Tijd voor een korte terugblik!

Bestuur **Stichting Kunstroute Barendrecht** heeft het evenement altijd als een feestje ervaren

Dat corona juist in het jaar waarin de feestelijke twintigste editie op het programma stond roet in het eten gooide, was natuurlijk jammer. Niet alleen voor de betrokken kunstenaars en de kunstliefhebbers, maar zeker ook voor de bestuursleden van de Stichting Kunstroute Barendrecht. Zij kwamen in deze editie dan ook aan het woord. Ans van der Bruin, Jaap en Loes Maan vormen een ingespeeld geheel, dat dankzij een geweldige samenwerking telkens weer in staat was om een mooi evenement neer te zetten. Zij vertellen wat daar achter de schermen allemaal bij komt kijken en blikken ook vast vooruit op de toekomst.

Helix onthuld in de tuin van 'het huis met de pinguïns'

Het middelpunt van de jubileumviering was gepland op zaterdag 2 oktober. Die dag zou het kunstwerk 'de Helix' van kunstenaar Alfred Eikelenboom (1934-2014) worden onthuld in de tuin van de familie Van Os. Het werd nog even spannend of dit doorgang kon vinden, maar uiteindelijk was het gelukt en werd het een mooi samenzijn. De heer Van Os vertelde in deze editie alles over de totstandkoming van dit idee en de persoonlijke band die hij met de kunstenaar had opgebouwd. Ook legde hij uit wat er allemaal moest gebeuren voor het kunstwerk daadwerkelijk in zijn tuin, beter bekend als 'het huis met de pinguïns', kwam te staan.

Natuurgoed Paul Casteijn heeft veel betekend voor de Kunstroute

Een bijzondere plek in de historie van de Kunstroute Barendrecht is zonder meer weggelegd voor Paul Casteleijn. De eigenaar van het hoveniersbedrijf stelde namelijk zijn fraaie natuurgoed aan de Noldijk ter beschikking aan het jaarlijkse evenement. Later groeide dat zelfs nog uit tot een compleet minifestival. Een mooie aanleiding om met hem eens terug te blikken op die tijd. De ondernemer beschrijft die als erg leuk, maar maakte ook meteen van de gelegenheid gebruik om de toekomstplannen met het natuurgoed uit de doeken te doen.

Gied Rietveld fotografeert uiteenlopende fantasiewerelden

Wethouder **Tanja de Jonge**:
„Kunst is belangrijk voor het welzijn!"

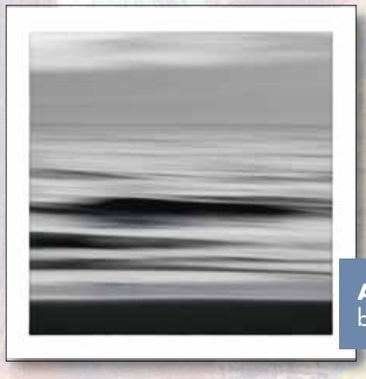

André Nijenhuis is al vanaf het prille begin betrokken bij de Kunstroute Barendrecht

Ballotagecommissie heeft belangrijke adviserende rol bij invulling Kunstroute

De Kunstroute Barendrecht is een laagdrempelige manier om in contact te komen met kunst in de gemeente. Een groot aantal kunstenaars heeft tijdens die evenement werk gepresenteerd. Voor het zover was, moesten zij echter wel voldoen aan een bepaalde standaard. Om dat te toetsen werd een ballotagecommissie in het leven geroepen. Coby de Vries, Jo Polak en Aad Meijboom vertelden in deze editie hoe zij te werk gingen en tot hun adviezen aan het bestuur kwamen.

Pearle Donkervoort vierde vijftigjarig bestaan in Barendrecht

Deelnemers en voormalig deelnemers **Kunstroute Barendrecht** onder de aandacht

JAMES
AUTOSERVICE
VERHAGEN
1 JAAR GARANTIE
OP ONDERHOUD & REPARATIES
DE BESTE AUTOSERVICE
...DAAROM GA JE NAAR JAMES VERHAGEN
Driemanssteeweg 698, 3084 CB Rotterdam | 010 480 1166 | jamesautoservice.nl
HET ALTERNATIEF VOOR DE DEALER.

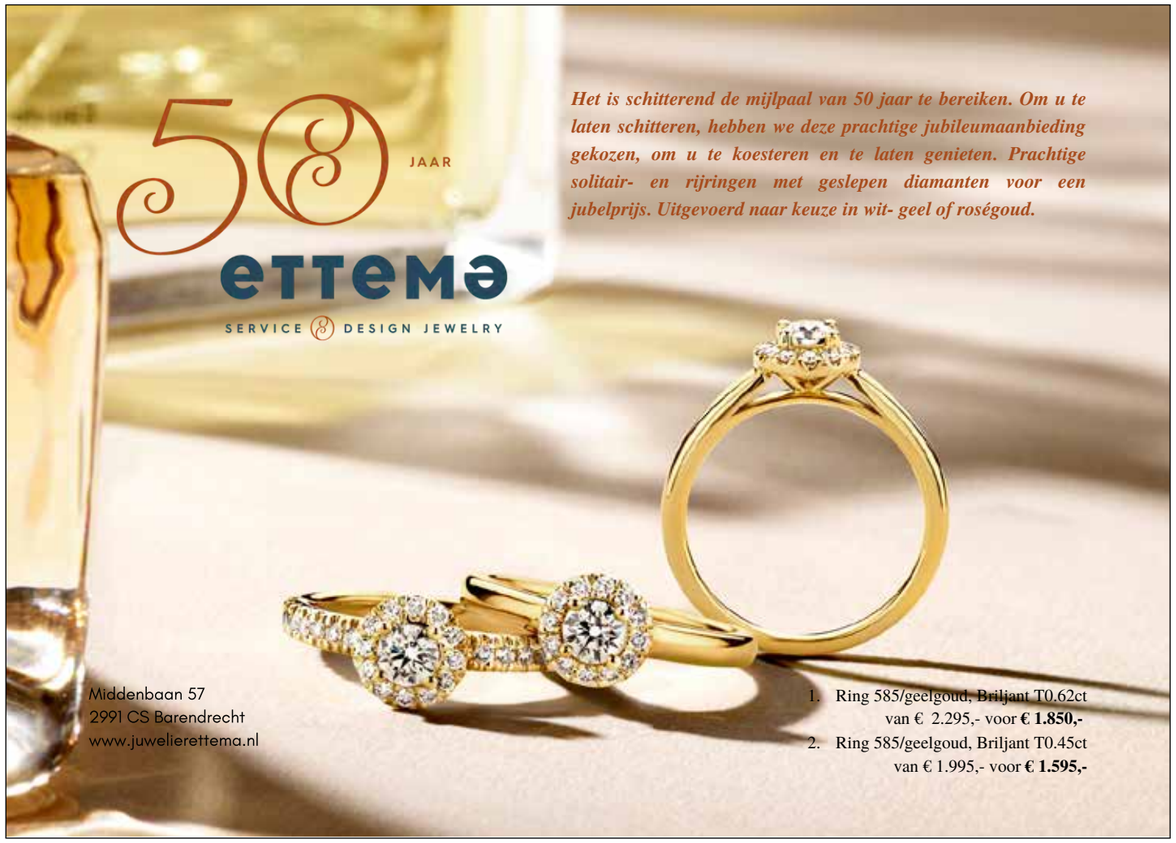
58 JAAR
ettema
SERVICE & DESIGN JEWELRY
Het is schitterend de mijlpaal van 50 jaar te bereiken. Om u te laten schitteren, hebben we deze prachtige jubileumaanbieding gekozen, om u te koesteren en te laten genieten. Prachtige solitair- en rijringen met geslepen diamanten voor een jubelprijs. Uitgevoerd naar keuze in wit- geel of roségoud.
Middenbaan 57
2991 CS Barendrecht
www.juwelierettema.nl
1. Ring 585/geelgoud, Briljant T0.62ct van € 2.295,- voor € 1.850,-
2. Ring 585/geelgoud, Briljant T0.45ct van € 1.995,- voor € 1.595,-

Pearle
DONKERVOORT
OPTIEK
AL 50 JAAR
een begrip
IN
Barendrecht
3 voor 1
koop
krijg
geef
Middenbaan 53a, Barendrecht
Tel. (0180) 61 31 81
Vraag naar de voorwaarden.
Scan de QR code en maak direct een afspraak
Pearle
opticiens

Duurzaamheidskrant

Terugblik oktober

In 2021 hebben we diverse edities van Beleef Barendrecht uitgebracht. Soms wat algemener, de andere keer meer rond een bepaald thema. Speciaal voor het jaarboek blikken we terug op het afgelopen jaar. Waar hebben we allemaal over geschreven? Per editie zetten we enkele opvallende items op een rijtje. De achtste editie verscheen in oktober. Deze krant stond volledig in het teken van duurzaamheid, ook door de naderende Duurzaamheidsweek Barendrecht. Speciaal daarvoor werd de krant ook gedrukt op 100% gerecycled papier. De krant stond boordevol tips om bijvoorbeeld de woning duurzamer te maken, maar ook kwamen onder meer subsidiemogelijkheden aan bod. We hadden echter ook een algemeen gedeelte en een Ondernemend gedeelte. Tijd voor een korte terugblik!

Duurzaamheidskrant

GEMEENTE BARENDRECHT

DUURZAAMHEIDSWEEK BARENDRECHT

Helpt u al mee?

29 juli 2021 was de pers de dag dat de mens alle natuurlijke grondstoffen heeft gebruikt die de aarde die in een jaar kan produceren. Denk bijvoorbeeld aan drinkwater, hout, lucht, voedsel en energie. Dit noemt Wetenschap Day gemoed, de dag dat mensen het ecosysteem van de aarde sneller uitputten dan de natuur van de aarde. Als iedereen zou leven als een Nederlander wordt de aarde zelfs al op 27 april op gebruikt. Dit heeft te maken met onze uitstoot van CO2 en grondstofverspilling. Onze industrieën en het verkeer zijn hiervan de grootste dieven. Maar ook het autoverkeer.

Echt duurzaam is dat is ons met zijn allen dan niet noemen. Maar hoe kan we er toe bijdragen om met onze ontbreken wij hebben op onze omgeving? Niet alleen stoten we CO2 uit, we zorgen ervoor dat er ook plastic. Al wat leeft is van het water en er is een stapel als hebben we ook afval. De kogel is nog van plastic -groot tien is de zoete afvalbak.

Geen idee of aardige meer gebruiken is heel duurzaam. Alleen, wat mooie worden nog verwarmd mee aanbiggen. Ik moet nog zo gebruik ze outro rijden meteit ook bonzine, dit gemoedd van dit Het kan ook anders en dat wordt steeds normaler. Je ecbt wel. Op Nederlandse verpakkingen gaat het hoeveelheid over elektrische auto's. En wanneer kent wel vermoed, wedkuitr nu binnen al, die zonnepanelen heeft laten leggen.

Om de hoek in de zomers te bij te gaan, werkten we Gemeenteen die er al dijn, worden ingestoomd meer plantsen en bloemen. Want dat helpen ook dooien of bloemen in de tuin in plaats van tegeltjes en bomen zorgt voor lekkerder bij hondsbuiten ontlingen tuinen tuinen, stoten en plinten.

Vakkundigheidsgeest zijl Dit is een thema van de Duurzaamheidsweek, die mij kiezen van zaterdag 25 tot en met zondag 30 oktober. Kom voor inspiratie naar Stadion 38, bereid mee bezoek aan het afval afvalbakken en wat die gemeente zelf aan duurzaamheid doet. Eets de Groene Knuit. Kom voor de aanstaande programma's zoal eiders in deze krant.

Dooing ook zee steeds bij. Stap voor stap. Sommen mokken aan de wereld voor onzuiver en vooral ook voor de generaties na ons gegroind en leefbaar.

Tot dwind

Tonja de Jonge
wethouder Duurzaamheid Barendrecht

PS. Ja, een digitale krant is duurzamer dan een papieren versie. Deze Duurzaamheidskrant is eenmalig, op 100 % gerecycled papier gedrukt en kan bij het oud papier. Veel van onze communicatie doen we of persoonlijk of via online communicatiemiddelen. Kost e onze speciale website of **www.onzetoekomstisduurzaam.nl** aan website boordevol inspirerende verhalen, nieuwsberichtjes, tips en acties op het gebied van duurzaamheid.

Kleine maatregelen in en om uw huis

Duurzaamheid lijkt soms een moeilijk thema, maar in de eigen omgeving is vaak al meer winst te behalen dan menigeen denkt. In deze editie werden diverse kleine maatregelen voor in en om het huis genoemd. Soms eenvoudiger dan gedacht en altijd praktisch uitvoerbaar. Van het vergroenen van de omgeving tot ventileren en meedoen aan Zet 'm op 60!, een initiatief waarbij de cv-ketel op 60 graden wordt gezet in plaats van de standaard 80 graden. Ook afvalscheiding en letten op voedselverspilling kwamen aan de orde.

Hulp is onderweg!

Hulp nodig bij het verduurzamen? Dat is natuurlijk helemaal niet erg, maar juist verstandig. Tal van experts zijn altijd bereid om advies en uitleg te geven. Wie zich oriënteert op de mogelijkheden kan bijvoorbeeld een onafhankelijk gesprek met een energiecoach voeren. Zeker weten dat hier al interessante wetenswaardigheden uit naar voren zullen komen. Ook een bezoek aan de WoonWijzer-Winkel in Rotterdam is in dit opzicht absoluut de moeite waard.

Grote maatregelen in en om uw huis

Duurzaamheid kan ook worden behaald door grotere maatregelen te nemen. In deze krant werden ook hier enkele tips gedeeld. Van het plaatsen van zonnepanelen tot aardgasvrij wonen. Maar heeft u ook al eens nagedacht over elektrisch rijden en bewuster winkelen? Tot slot wordt aangegeven waar kan worden uitgezocht of u in aanmerking komt voor leningen en / of subsidies en wordt het belang van goede isolatie van de woning nog eens benadrukt.

SlimmeBuren helpen u graag!

Het is niet zo vreemd als mensen, bij de overweging om hun huis te laten isoleren of zonnepanelen te nemen, ertegenaan lopen dat ze niet weten waar te beginnen. Een advies van een buur kan dan goud waard zijn. Op **www.onzetoekomstisduurzaam.nl** is een overzicht van SlimmeBuren te vinden. Dit zijn mensen die al duurzaamheidsstappen hebben gezet en hun buurtgenoten graag een duwtje in de juiste richting geven. Het is nog leuk ook, want er kan zomaar eens een goede vriendschap uit voortkomen!

Rabobank helpt graag bij Duurzaam Wonen

Ondernemers aan het woord over duurzaamheid, waaronder **Hans Prop (Synorga)**

De **A&M Groep** laat kinderen al kennismaken met circulaire economie!

Jacco Zandwijk (Renewi): *„Wij zijn de eerste generatie die de impact van de klimaatverandering ervaart en we zijn de laatste generatie die daar wat aan kan doen!"*

Ontdek de i4 bij **BMW Dubbelsteyn**!

Onderwijs KRANT
Barendrecht, Albrandswaard & Ridderkerk

Terugblik november

In 2021 hebben we diverse edities van Beleef Barendrecht uitgebracht. Soms wat algemener, de andere keer meer rond een bepaald thema. Speciaal voor het jaarboek blikken we terug op het afgelopen jaar. Waar hebben we allemaal over geschreven? Per editie zetten we enkele opvallende items op een rijtje. De negende editie verscheen in november. Deze krant stond volledig in het teken van het onderwijs in de regio. Diverse scholen voor voortgezet onderwijs presenteerden zich in deze krant, om de leerlingen van groep 8 al een beetje te helpen bij hun naderende schoolkeuze. We hadden echter ook een algemeen gedeelte. Tijd voor een korte terugblik!

Ontdek en ontwikkel je talent op Dalton Lyceum Barendrecht

Dalton Lyceum Barendrecht, een openbare school voor gymnasium, technasium, atheneum, havo en mavo daagt de leerlingen uit om het beste uit zichzelf te halen. In een uitgebreid verhaal vertelt de school hoe dat gebeurt. Bijvoorbeeld door alle kinderen een veilig gevoel te geven, waardoor ze zich gekend voelen en vertrouwen krijgen. Je mag op Dalton Lyceum Barendrecht jezelf zijn en je kwaliteit laten zien. Door de kleinschalige opbouw in zogenaamde basisteams leer je elkaar snel kennen, krijg je persoonlijke aandacht en begeleiding en ontstaat een echte 'thuisbasis'.

PT010 – Theater en Dans
volop in de belangstelling

PT010 – Theater en Dans is een kleinschalige Daltonschool voor onderwijs op vmbo kader en mavo niveau, waarop de leerlingen zowel On Stage als Off Stage een aantrekkelijk programma aangeboden krijgen. Locatiedirecteur Aad van der Sluijs vertelt in een uitgebreid verhaal hoe de leerlingen richting een diploma met wat extra's worden begeleid. Diverse speerpunten komen aan bod, zoals de uitbreiding van het Off Stage programma met onder meer Robotica. Alle vaardigheden die je opdoet, sluiten echter aan op vrijwel alle vervolgopleidingen.

Op het Barendrechtse VMBO ligt de focus op jou!

Leerlingen met een vmbo-advies met een basis, kader of gemengde uitstroomrichting kunnen binnen Barendrecht terecht op Focus Beroepsacademie en OZHW Groen. Een school waar de focus op je talenten ligt, zodat je op maat wordt voorbereid op een toekomstige loopbaan. En er is met vijf verschillende profielen meer dan genoeg keuze. De teamleiders van leerjaar 1, Koen Offermans en Nick Luijendijk, vertelden er in de krant alles over. Het pand, de werkwijze, loopbaanoriëntatie; alles kwam aan bod in een uitgebreid gesprek.

Portus Farelcollege biedt tweetalig onderwijs, Talenten, een voetbalklas én meer!

Het Lyceum Rotterdam leidt op voor de toekomst, rekening houdend met de snelle veranderingen in de maatschappij

Nieuwe docent Stephanie van der Steen vertelt over vwo-onderwijs op **Gemini College**

Portus Groene Hart
blijft de grenzen verleggen

Leerlingen die in een veilige omgeving hun diploma op het vwo, de havo of mavo willen behalen, zitten goed op Portus Groene Hart, voorheen Calvijn Groene Hart. Met behulp van een veelzijdig lesprogramma daagt de open christelijke school iedereen uit de grenzen te verleggen. Linda Bos, afdelingsleider van de brugklassen, vertelt in het artikel dat je op Groene Hart goed onderwijs krijgt en je diploma kunt behalen. Bijzondere extra's zijn het tweetalig onderwijs op ieder niveau, het Eureka-programma dat voorbereidt op wetenschappelijk onderwijs en het sportprogramma voor alle niveaus.

Notaris Jos van Spreeuwel was in 2021 weer columnist voor Beleef Barendrecht

Gesprek met Mariska van Unen en Miranda van der Ende, coördinatoren van **Hospice de Reiziger**, over de bijzondere momenten die hun werk zo mooi maken

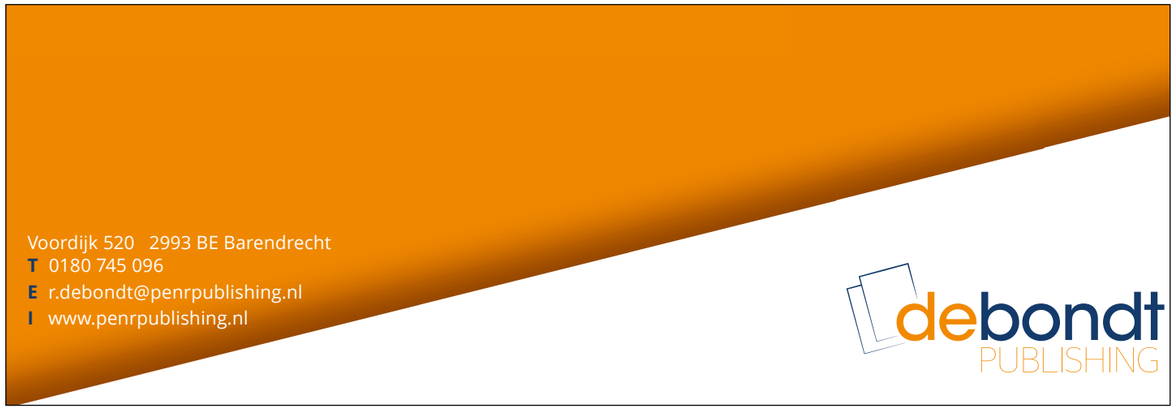

Overzicht tandartsen

Tandartsen

Bijnen & Bijnen-Degenkamp, mondzorg
Kruidentuin 3, 2991 RK Barendrecht
tel. (0180) 618323, assistente@bijnen.com
www.bijnen.com

Family Dental Barendrecht
Zuidlaardermeer 16, 2993 PV Barendrecht
tel. (0180) 753187
afspraak@familydental.nl

Malefason, A.
Punter 3, 2991 DH Barendrecht
tel. (0180) 617700, info@malefason.nl
www.malefason.nl

Mondzorg Middenbaan
Middenbaan 46, 2991 CT Barendrecht
tel. (0180) 222268

Mondzorgcentrum Carnisse
Middeldijkerplein 16/18,
2993 DL Barendrecht, tel. (0180) 610670
info@carnissemondzorg.nl
www.carnissemondzorg.nl.nl

Tandartspraktijk Bantje
Inl.: mw. C.L. Bantje, Avenue Carnisse 158,
2993 MK Barendrecht
tel. (0180) 532838
info@tandartspraktijkbantje.nl

Tandartspraktijk de Boer
Meidoorn 2a, 2992 VM Barendrecht
tel. (0180) 612306/625920
info@tandartspraktijkdeboer.nl

Tandartsenpraktijk M. Sparreboom
Boterbloem 18, 2992 CB Barendrecht
tel. (0180) 615325

Tandartsenpraktijk Meerwede
Meerwedesingel 52, 2993 GP Barendrecht
tel. (0180) 610506, www.tp-meerwede.nl

Tandartspraktijk Oranjewijk
Prins Bernhardstraat 9,
2991 BM Barendrecht
tel. (0180) 690558

Tandheelkundig Centrum Nieuweland
Muziekplein 18/20, 2992 GH Barendrecht
tel. (0180) 690259

Tandheelkundig kliniek Barendrecht
Dorpsstraat 130c, 2992 BE Barendrecht
tel. (0180) 615252
info@tk-barendrecht.nl
Buiten deze tijden kunt u in geval van spoed contact opnemen met de Tandartsenpost010 (TAP010), tel. 085-1051760.

Tandprothetische praktijk T.R. Lodge
Paddeweg 39, 2992 CK Barendrecht
tel. (0180) 618780, info@tpplodge.nl
www.trlodge.tk

Tandprothetici en -technici

Mondzorgcentrum Carnisse
Middeldijkerplein 16/18,
2993 DL Barendrecht
tel. (0180) 610670
info@carnissemondzorg.nl
www.carnissemondzorg.nl.nl

Overzicht makelaars/accountants

Makelaars

Moerkerken Van der Mark Makelaars
Londen 22
www.moerkerkenvandermark.nl

Delta Makelaars
Achterom 60
www.deltamakelaars.nl

Huijgen Makelaardij
Middenbaan 55-A
www.huijgenmakelaardij.nl

Markant NVM Makelaars
Middenbaan 94
www.markantnvmmakelaars.nl

Ooms Makelaars
Brugge 3
www.ooms.com

Kuijt Makelaardij
Brucknerstraat 1
www.kuijtmakelaardij.nl

At Home Makelaardij
Avenue Carnisse 268
www.athome-makelaardij.nl

Toussaint + van Wijk Makelaardij
Avenue Carnisse 245
www.tvw.nl

RE/MAX Makelaarsgroep
Dorpsstraat 50
www.remax.nl

Markus Makelaardij
Dorpsstraat-Oost 28
www.markus.nl

Villex Wonen
1e Barendrechtseweg 46
www.villexwonen.nl

Makor Makelaars
Klipper 67
www.makormakelaars.nl

Hafkamp Makelaardij
Weerkant 106
www.hafkampmakelaardij.nl

Intrahuis Makelaars
Kromme Nering 4
www.intrahuis.nl

Accountants

Visser & Visser
Accountants-Belastingadviseurs
Bijdorp-Oost 60
www.visser-visser.nl

AREP Rotterdam
Zwolseweg 27
www.arep.nl

Prooy Accountancy & Consultancy
Oslo 14
www.prooy.nl

ABC Accountants
Zuideinde 37
www.abcaccountants.nl

Philips Accountants
Zeemanstraat 9a
www.philipsaccountants.nl

RAAD Barendrecht
Pesetastraat 60
www.raadbarendrecht.nl

Schipper Accountants
Escudostraat 37
www.schipperaccountants.nl

Accountantskantoor
Van Limborgh & Partners
Oslo 24
www.limborgh-partners.nl

CijferMeester Barendrecht
Amstelmeer 56
www.cijfermeester.nl

Berghout + MAS
1e Barendrechtseweg 76
www.berghoutmas.nl

AFS Allround Services
Amaliaplantsoen 30
www.allroundfinancialservices.nl

DW Administratie
Henry Dunantlaan 1
www.dwadministratie.nl

Hoek en Blok Accountants
Belastingadviseurs
Tuindersweg 22
www.hoekenblok.nl

MiRo Financial Services
Meerwedesingel 81
www.mirofinancialservices.nl

FinAmi
Oslo 19-21
www.finami.nl

SLAAPBOULEVARD
kwakernaat

4.000 m² aan slaapexpertise

Welkom bij Slaapboulevard Kwakernaat, de grootste beddenspeciaalzaak in de regio Rotterdam.

In onze showroom staan ruim 130 slaapopstellingen met een grote verscheidenheid aan bedden, matrassen, bed bodems en kastsystemen. Immers: zo veel mensen, zo veel slaapwensen. Stel samen met onze adviseurs jouw perfecte bed samen.

Kies bewust voor jouw nachtrust, kies bewust voor advies op maat.

Kijk op slaapboulevard.nl of bel 0786 - 60 73 55.

JOUW NACHTRUST, ONZE ZORG.

Boonsweg 7
3274 LH Heinenoord
0186 - 60 13 55

slaapboulevard.nl
CBW-erkend
Tot 90 dagen omruilgarantie*
**vraag naar de voorwaarden*

ma	13:00	-	17:00	**do**	09:00	-	17:00
di	09:00	-	17:00	**vr**	09:00	-	17:00
wo	09:00	-	17:00	**za**	09:00	-	17:00

P GRATIS

KASTEN | MATRASSEN | LEDIKANTEN | BOXSPRINGS | ZORGBEDDEN | HOOFDKUSSENS | LINNENGOED | MAATWERK

Slaapboulevard Kwakernaat is de officiële dealer van o.a.:

auping Hästens PULLMAN swissflex TEMPUR TRECA PARIS

Overzicht kinderopvang

Algemeen

BonBon Boerderij (SKS Alles Kids)
Voordijk 464, 2993 BD Barendrecht
tel. (0181) 613520, info@sksalleskids.nl
www.sksalleskids.nl

Kinderopvang Humanitas, Regiokantoor Zuid-Holland
Beukelsdijk 107, 3021 AE Rotterdam
tel. (010) 4074700
regiozuidholland@kinderopvanghumanitas.nl
www.kinderopvanghumanitas.nl

- Gastouderopvang Humanitas, Beukelsdijk 107, 3021 AE Rotterdam tel. (010) 4074700
- Buitenschoolse opvang Buytenhonk, Beurs 35, 3162 WB Rhoon tel. (010) 4818283
- Buitenschoolse opvang De Hooizolder, Nozemanstraat 71,3023 TM Rotterdam tel. (010) 4074704
- Buitenschoolse opvang Essezoom, Donge 7, 2911 CV Nieuwerkerk ad IJssel tel. (0180) 323757
- Buitenschoolse opvang Takatuka, Wolga 2, 2911 RB Nieuwerkerk aan den IJssel, tel. (0180) 319948
- Buitenschoolse opvang Timboektoe, Goudmos 67, 2914 AG Nieuwerkerk aan den IJssel tel. (0180) 322389
- Kinderdagverblijf De Esse, Donge 7, 2911 CV Nieuwerkerk aan den IJssel, tel. (0180) 324271
- Kinderdagverblijf Hooiman, Nozemanstraat 71, 3023 TM Rotterdam tel. (010) 4783411
- Kinderdagverblijf Kakelbont, Wolga 2, 2911 RB Nieuwerkerk aan den IJssel, tel. (0180) 317767

Kinderopvang Jip & Janneke BV
info@jip-janneke.nl, www.jip-janneke.nl

- Locatie De Fanfare, Omloopseweg 6/C, 3161 ER Rhoon tel. (010) 5031689
- Locatie Poortugaal, Albrandswaardsedijk 74, 3172 AA Poortugaal, tel. (010) 5031369
- Locatie Rhoon, De Beurs 39, 3162 WB Rhoon tel. (010) 5031870

Kinderopvang Marlyne

- Eiland Marlyne, Voordijk 237, 2992 AL Barendrecht tel. (0180) 557983 info@eilandmarlyne.nl www.eilandmarlyne.nl
- Marlyne Sport, Dierensteinweg 12, 2991 XJ Barendrecht tel. (0180) 557983
- Marlynedycke, Middeldijk 35, 2992 SH Barendrecht tel. (0180) 557983
- Marlynehoeve, Hoefslag 20, 2992 VH Barendrecht tel. (0180) 557983
- Marlynepolder, Hedwigepolder 4, 2992 TS Barendrecht tel. (0180) 557983
- Marlynetuin Kruidentuin 8 2991 RK BARENDRECHT 0180-557983

Kibeo
Stationspark 2, 4462 DZ Goes
(0113) 760250
info@kibeo.nl, www.kibeo.nl

- Recreatie BSO (zie algemene contactgegevens Kibeo)
- Kibeo Bachlaan Barendrecht, Bachlaan 2, 2992 GK Barendrecht (0180) 627888, bachlaan@kibeo.nl
- Wiedewei Paddewei Barendrecht, Paddeweg 24, 2992 CL Barendrecht tel. (0180) 616729 wiedeweipaddewei@kibeo.nl
- Kibeo Stellingmolen Barendrecht, Stellingmolen 12 , 2992 DN Barendrecht tel. (06) 86825225, stellingmolen@kibeo.nl
- Wiedewei Evertsenstraat Barendrecht, Evertsenstraat 16, 2992 BG Barendrecht - tel. PG: (0180) 625 466 - tel. BSO: (0180) 625017 wiedeweievertsenstraat@kibeo.nl
- Kibeo Klipper Barendrecht, Klipper 109, 2991 KM Barendrecht tel. (0180) 626159, klipper@kibeo.nl
- Kibeo Schoener Barendrecht, Schoener 120, 2991 JN Barendrecht tel. (0180) 654284 PG: psgschoener@kibeo.nl BSO: bsoschoener@kibeo.nl
- Kibeo Torenmolen Barendrecht, Torenmolen 68, 2992 DJ Barendrecht - tel. KDV (0180) 613272 - tel. SBSO (0180) 622760 torenmolen@kibeo.nl
- Kibeo Hertenburg Barendrecht, Hertenburg 34, 2994 CC Barendrecht - tel. KDV: (0180) 532915 - tel. PG: (0180) 623818 - tel. BSO: (0180) 623139 Dagopvang: hertenburg@kibeo.nl BSO: bsohertenburg@kibeo.nl
- Kibeo Brandsma-akker Barendrecht, Brandsma-Akker 5, 2994 AA Barendrecht tel. (0180) 654028, brandsmaakker@kibeo.nl
- Kibeo Hendrikse-akker Barendrecht, Hendrikse-akker 11, 2994 AM Barendrecht tel. (0180) 618334 hendrikseakker@kibeo.nl
- Kibeo Riederhof Barendrecht, Riederhof 39, 2993 XJ Barendrecht - tel. KDV: (0180) 627420 - tel. PG: (0180) 619153 - tel. BSO: (0180) 622465 KDV: kdvriederhof@kibeo.nl PG: psgriederhof@kibeo.nl BSO: bsoriederhof@kibeo.nl
- Kibeo Middeldijkerplein Barendrecht, Middeldijkerplein 5, 2993 DL Barendrecht tel. (0180) 610799 KDV: kdvmiddeldijkerplein@kibeo.nl PG: psgmiddeldijkerplein@kibeo.nl BSO: bsomiddeldijkerplein@kibeo.nl
- Wiedewei BuitenGewoon Barendrecht, Zuider Carnisseweg 101, 2993 AZ Barendrecht tel. (06) 86839265 wiedeweibuitengewoon@kibeo.nl
- Wiedewei de Trinoom Barendrecht, Olmenwede 1, 2993 GG Barendrecht, - tel. (0180) 229355 - tel. BSO: (0180) 229356 wiedeweidetrinoom@kibeo.nl
- TSO CBS Vrijenburg, Vrijenburglaan 61, 2994 CD Barendrecht tsovrijenburg@kibeo.nl

TSO Barendrecht
Postbus 38, 2990 AA Barendrecht
tel. (0180) 844404
info@tsobarendrecht.nl
www.tsobarendrecht.nl

WASKO Kinderopvg
Poldermolen 4, 3352 TH Papendrecht
tel. (078) 6157165, secretariaat@wasko.nl
www.wasko.nl

Kinderdagverblijven

Kinderdagverblijf `t Hoekje
Oranjestraat 1, 2991 CK Barendrecht
tel. (0180) 618543, t.hoekje@planet.nl
www.kinderdagverblijfhethoekje.nl

Overzicht sportverenigingen

Atletiek
C.A.V. Energie
www.cavenergie.nl

Badminton
The Flying Shuttle
www.theflyingshuttle.nl

Basketbal
Binnenland
www.cbvbinnenland.nl
Carnisse Sharks
www.carnissesharks.nl

Biljart
Biljartvereniging Carnisselande
www.seniorenbiljartenbarendrecht.nl
Biljartvereniging Ons Genoegen
T: 0180-617830
Biljartvereniging Vriendenkring
www.biljartenbarendrecht.nl

Denksport
Damvereniging Denk en ZDV
T: 0180-621800
Schaakvereniging Barendrecht
www.schaakvereniging-barendrecht.nl

Gymnastiek en turnen
Gymnastiekvereniging Barendrecht
www.gvbarendrecht.nl

Handbal
SAVOSA
www.savosahandbal.nl

Hengelsport
Flora en Fauna vereniging De Grote Put
www.degroteput.nl

Hockey
HCB
www.hcbarendrecht.nl

Jeu de Boules
Vitesse Jeu de boules en koersbal
T: 0180-614478

Kaartspelen
Bridgeclub Never Down
T: 0180-614733
Bridgeclub Sans Atout
www.nbbclubsites.nl/club/16008

Korfbal
Korfbalvereniging Vitesse
www.kvvitesse.nl

Paardensport
Buiten paardrijden
T: 0180-619411
Menvereniging De Blijde Rijders
www.deblijderijders.nl
Rijvereniging Barendrecht
www.rvbarendrecht.nl

Schietsport
Schietsportvereniging De Vrijheid Barendrecht
www.devrijheidbarendrecht.nl

Tafeltennis
TAVEBA
www.taveba.nl

Tennis
TVB
www.tvbarendrecht.nl
Tennisvereniging Smitshoek
www.tvsmitshoek.nl

Vecht- en zelfverdedigingssport
JO-qigong-taiji
www.jo-qigong-taiji.nl
Taekwon-Do Vereniging Won-Hyo
www.taekwondo-barendrecht.nl
JCR judo
www.jcrjudo.nl

Stichting Imperator Martial Arts
www.imperatormartialarts.nl

Voetbal
BVV Barendrecht
www.bvvbarendrecht.nl
vv Smitshoek
www.vvsmitshoek.nl

Sportclub Vitaal zaalvoetbal
T: 0180-616377

Volleybal
CVV Spirit
www.cvv-spirit.nl

Watersport
Kanovereniging Lekko
www.kv-lekko.nl
Roeivereniging Barendrecht
www.roeiverenigingbarendrecht.nl
ZPB
www.zpb.nl
Inge de Bruijn Zwembad
www.ingedebruijnzwembad.nl
Swimmin' Barendrecht
www.swimmin.nl

Wielersport
Fietscrossclub Barendrecht
www.fccbarendrecht.nl
Toerclub Barrhopoort
www.barrhopoort.nl

Dierenpension van de Vastenow

W.A. van de Voorde
Noldijk 55
2991 VH Barendrecht

06-23756524
WAvdVoorde@msn.com

Halen en brengen volgens afspraak.
Gesloten op zon- en feestdagen

Lid van Dibevo

SCHAAP
TIMMER- EN ONDERHOUDSBEDRIJF

Onderhoud, verbouw of renovatieplannen?

Bijdorp-Oost 10, 2992 LA Barendrecht
T: 0180 622 925
E: info@timmerbedrijfschaap.nl

www.timmerbedrijfschaap.nl

Informatie dieren

Dierenambulance

Dierenambulances Zuid-Holland Zuid
Postbus 5265, 3008 AG Rotterdam
info@dbrijnmond.nl
www.dierenbescherming-rijnmond.nl
• Spoedlijn, tel. 0900-1120000

Dierenartsen

Dierenkliniek Barendrecht
Gouwe 5, 2991 CJ Barendrecht
tel. (0180) 612685
info@dierenkliniekbarendrecht.nl
www.dierenkliniekbarendrecht.nl

Dierenkliniek Carnisselande
Avenue Carnisse 184,
2993 MK Barendrecht
tel. (0180) 556062
info@dierenkliniekbarendrecht.nl
www.dierenkliniekbarendrecht.nl

Dierenkliniek de Hoekse Waard, dep Barendrecht (Middenbaan)
Achterom 119-121, 2991 CP Barendrecht
tel. (0180) 557575, info@dklhw.nl
www.dklhw.nl

Sterkliniek Dierenartsen Stroowaert
Avenue Carnisse 38,
2993 MG Barendrecht, tel. (0180) 618401
info@stroowaert.nl, www.stroowaert.nl

Spoed- en Verwijskliniek voor Dieren
Bijdorp-West 12, 2992 LC Barendrecht
085 - 48 77 090
info@spoedenverwijskliniek.nl
www.spoedenverwijskliniek.nl

Dierenbescherming

Dierenbescherming Rijnmond
Postbus 401, 2980 AK Ridderkerk
info@dbrijnmond.nl
www.rijnmond.dierenbescherming.nl
• Dierenambulance, tel. 0900-1120000
• Noodtelefoon, tel. 088-3437112

Dierenfysiotherapie

Osteopathie en Fysiotherapie voor Paarden en Huisdieren
tel. 06-12168721, info@osteonet.nl
www.osteonet.nl

Dierenopvang

Dierenasiel De Dierenstee
Groene Kruisweg 14a,
3281 KB Numansdorp
Postbus 7330, 3280 AC Numansdorp
Inl.: T. Kluver, tel. (0186) 655150
info@dierenstee.nl
www.dierenstee.nl

Dierenpension van de Vastenow
Noldijk 55, 2991 VH Barendrecht
tel. 06-23756524/(0180) 654031
dierenpensionvastenow@kpnmail.nl

Dierenregistratie

Dieren Centrale Nederland
tel. (010) 4383832, info@dierencentrale.nl
www.dierencentrale.nl

Dierensportverenigingen

Hondenschool Dog Spirit
Bijdorp-Oost 23/B, 2992 LA Barendrecht
tel. 06-28416742, info@dogspirit.nl
www.dogspirit.nl

Inspectiedienst (dieren)

Inspectiedienst Gezelschapsdieren
Statenlaan 108, 2582 GV Den Haag
tel. (070) 3388538
info@hondenbescherming.nl
www.hondenbescherming.nl

Kinderboerderij

Stichting De Kleine Duiker
3e Barendrechtseweg 511,
2991 SH Barendrecht
info@dekleineduiker.nl
www.dekleineduiker.nl

Een huis verkopen of kopen moet Markant zijn!

Markant NVM Makelaars sinds 1994

Of je nu starter bent of doorstromer? Een huis kopen of verkopen doe je maar een paar keer in je leven. Ben je op zoek naar een woning of appartement in Barendrecht, Heerjansdam, de Hoeksche Waard, Rhoon, Hoogvliet, Ridderkerk of Rotterdam-Zuid? Of wil je juist vanuit deze regio naar een geheel andere plek in Nederland verhuizen?

Esther

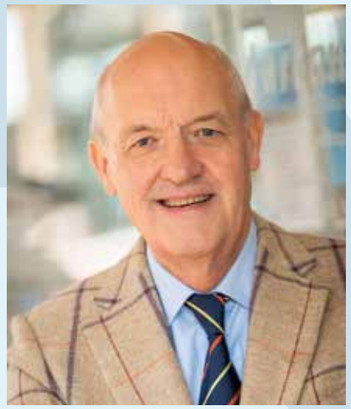

Frits

Miranda

Markant NVM Makelaars zet zich in voor iedereen die op zoek is naar een nieuw thuis, de huidige woning of appartement wil verkopen of alleen een taxatie nodig heeft. Dat doen wij al ruim 25 jaar met een hecht team. En dat doen wij goed. Zo goed dat onze activiteiten al jarenlang een ruime 9 scoren op Funda.

"Als je een makelaar nodig hebt: dit zijn toppers"

BEKIJK ALLE REVIEWS OP FUNDA

Wij zorgen voor eerlijk advies en deskundige begeleiding gedurende het gehele proces. Zo weet je zeker dat alles goed en snel geregeld wordt. Wij helpen je bij de bezichtigingen, de onderhandelingen en het opstellen van de koopovereenkomst. We begeleiden de bouwkundige keuring en zijn het aanspreekpunt voor de notaris. Tijdens en na de oplevering van de woning kun je natuurlijk ook op ons rekenen.

Nieuwsgierig wat Markant NVM Makelaars voor je kan betekenen?

Vanuit ons huiselijke kantoor op een mooie zichtlocatie in het gezellige centrum van Barendrecht zijn wij 6 dagen per week en 's avonds op afspraak geopend. Heb je vragen of wil jij binnenkort ook succesvol aan- of verkopen?

Maak eens een vrijblijvende afspraak voor een eerlijk advies bij ons op kantoor of bij jou thuis. Wij vertellen je graag hoe we dit aanpakken.

MARKANT
NVM makelaars

Middenbaan 94 I Barendrecht
T 0180 62 00 99 I **E** info@markantnvmmakelaars.nl
W markantnvmmakelaars.nl

Informatie gehandicapten

Advies, hulp en begeleiding

Fokus Barendrecht Carnisselande
Beukenwede 10, 2993 TH Barendrecht
tel. (050) 5217200
info@fokuswonen.nl
www.fokuswonen.nl

Gehandicapten en hun recht, afd. Barendrecht
Drinkwaterweg 76, 3063 JC Rotterdam
tel. 06-24604175/(010) 4833393
stichting.jumbo@live.nl

Protestants Christelijke Stichting IJsselmonde-Oost
Schoutstraat 9, 2981 EZ Ridderkerk
Postbus 4000, 2980 GA Ridderkerk
tel. (0180) 558177
info@ijsselmonde-oost.nl
www.ijsselmonde-oost.nl

Stichting Down Syndroom Kerngroep
info@downsyndroom.nl
www.downsyndroom.nl

Stichting Viscentra Gehandicapten
Molenweg 19, 1391 CH Abcoude
tel. (0294) 283156
info@viscentrumgehandicapten.nl
www.viscentrumgehandicapten.nl

Visio
Schiedamse Vest 158,
3011 BH Rotterdam, tel. 088-5859700
rotterdam@visio.org, www.visio.org

Belangenorganisaties

Dyslexievereniging Woortblind
Stationsstraat 79G, 3811 MH Amersfoort
tel. 088-8833215, info@woortblind.nl
www.woortblind.nl

Dagcentra

Servicebureau Humanitas Inclusief
Middeldijkerplein 150,
2993 DL Barendrecht, tel. (0180) 692332
servicebureau.inclusief@humanitas-dmh.nl
www.humanitas-dmh.nl

Huisvesting

Kleinschalig wonen in Barendrecht
Irenestraat 22, 2991 BG Barendrecht
tel. (0180) 624764

Woonvoorziening Meliom
Kruidentuin 9, 2991 RK Barendrecht
tel. (0180) 613071

Recreatie

De Blije Kring
Inl.: mw. A. van der Wel,
tel. (0180) 619519
ada.van.der.wel@gmail.com

Bijzonder slagwerk (voor mensen v.a. 16 jaar met een verstandelijke beperking)
Inl.: mw. M. Prooi, Trompstraat 13,
2992 BP Barendrecht, tel. 06-42412638
secretaris@harmoniebarendrecht.nl
www.harmoniebarendrecht.nl

Overzicht apotheken

Apotheken

Apotheek Carnisselande
Middeldijkerplein 2,
2993 DL Barendrecht
tel. (0180) 699600
info@apotheekcarnisselande.nl
www.apotheekcarnisselande.nl

Apotheek de Hoefslag
Hoefslag 1a, 2992 VE Barendrecht
tel. (0180) 691818
info@apotheekdehoefslag.nl
www.apotheekdehoefslag.nl

Apotheek de Lindehoeve
Lindehoevelaan 2a, 2991 EL Barendrecht
tel. (0180) 692929
info@apotheekdelindehoeve.nl
www.apotheekdelindehoeve.nl

Boots Apotheek Middenbaan
Middenbaan 80, 2991 CT Barendrecht
tel. (0180) 616391
apotheek.middenbaan@nl.boots.com

HÖRMANN
Premium Partner

DEUGRO BV
DEURTECHNIEK

Al meer dan 30 jaar leveren wij kwaliteit zonder compromissen

Showroom: Havenstraat 18
2984 AC Ridderkerk
✆ 0180 - 434 327

E-mail: info@deugro.nl
Internet: www.deugro.hormannpartner.nl/
www.deugrodeurtechniek.nl

Een veelzijdige modecollectie voor een complete garderobe!

ZEG MAAR MAR.
Damesmode vanaf maat 40

Dinsdag t/m zaterdag : 10.00 – 17.00 uur
Maandag en zondag : Gesloten

www.ZegMaarMar.nl

Middenbaan 93
2991 CS Barendrecht
T 0180 - 453 111

Schenken kan op verschillende manieren. Eenmalig of periodiek. Maar bijvoorbeeld ook via een notariële akte. Wat voor u en degene aan wie u wilt schenken de beste keuze is, hangt onder andere af van uw persoonlijke en financiële situatie.

NOTARISKANTOOR VAN SPREEUWEL

Vaste vakmensen met veel kennis, korte lijnen, toegankelijk advies en persoonlijk contact. Of u nou komt voor familierecht, onroerend goed of als ondernemer; Notariskantoor Van Spreeuwel biedt u zekerheid voor de toekomst.

T. 0180 61 63 88 | info@notarisvanspreeuwel.nl
www.notarisvanspreeuwel.nl

AM
RECYCLING
INKOOP METAALAFVAL

ACHTERZEEDIJK 57, BARENDRECHT
HAL 12 - 010 415 17 75

Overzicht (huis)artsen

Berg-Weerman, mw. I.R. van den
Kruidentuin 5e, 2991 RK Barendrecht
tel. (0180) 621882
• Spoedlijn, tel. (0180) 623324

Balwant-Gir, dhr. K.
Windsingel 166, kamer 7&8,
2991 HN Barendrecht, tel. (0180) 763892

Egmond, K.C. van
Hoefslag 1c, 2992 VE Barendrecht
tel. (0180) 612439

Hendriks, dhr. G.C.
Reling 227, 2993 DR Barendrecht
tel. (0180) 890909

Hollander, G.J. den
1e Barendrechtseweg 174,
2992 BS Barendrecht
tel. (0180) 612644
• Spoedlijn, tel. (0180) 610739

Honkoop, M.M. & Spoek, M.H.W.
Hoefslag 1e, 2992 VE Barendrecht
tel. (0180) 699789

Huisartsenpraktijk Carnisselande
Middeldijkerplein 10/14,
2993 DL Barendrecht
• mw. M.B. van Aggelen-Visser,
tel. (0180) 691891
• S.H. Janssen, tel. (0180) 691892

Huisartsenpraktijk L.H.C. Nguyen
Middeldijkerplein 310
2993 DL Barendrecht
Telefoon | 0180-200006
www.huisartsencarnisselande.nl

Huisartsenpraktijk Den Duijf
Boerhaavelaan 18, 2992 KA Barendrecht
tel. (0180) 699032
• Spoedlijn, tel. (0180) 699035

Gent van, dhr. R.P.
Waddenring 98, 2993 VG Barendrecht
tel. (0180) 557711

Pijpers, W.
Kruidentuin 5b, 2991 RK Barendrecht
tel. (0180) 618672
• Spoedlijn, tel. (0180) 623385

Topouria, M.G.
Kruidentuin 5d, 2991 RK Barendrecht
tel. (0180) 617141

Velden, R. van
Singel 12, 2992 BN Barendrecht
tel. (0180) 612810

Vijlbrief, A.S.
Hoefslag 1d, 2992 VE Barendrecht
tel. (0180) 623019

Zarba, dhr. A.
Avenue Carnisse 169, 2993 MC
Barendrecht
tel. (0180) 228216

Overzicht fysiotherapeuten

A Beautiful Balance
Inl.: mw. J.A. Luchtmeijer-Zwaal,
Harplaan 2, 2992 NC Barendrecht
tel. 06-44020800
info@a-beautiful-balance.nl
www.a-beautiful-balance.nl

Bouwman, R.C.
Kempenaar 80, 2991 PJ Barendrecht
tel. (0180) 610899
info@fysiotherapiebouwman.nl
www.fysiotherapiebouwman.nl

Carnisselande Fysio- & Manuele Therapie
Middeldijkerplein 8,
2993 DL Barendrecht
Dependance: Reling 109,
2993 DN Barendrecht
tel. (0180) 627271
info@fysio-carnisselande.nl
www.fysio-carnisselande.nl

Fysiotherapie Mens en Leven
Binnenlandse Baan 116,
2991 CA Barendrecht
tel. (0180) 613669
info@mens-en-leven.nl
www.mens-en-leven.nl

Fysiotherapie Oranjewijk
Gebroken Meeldijk 123/A,
2991 CG Barendrecht
tel. (0180) 621824
info@fysiotherapieoranjewijk.nl
www.fysiotherapieoranjewijk.nl

Fysiotherapie Smitshoek
Smitshoekse Baan 25,
2993 BZ Barendrecht
tel. (0180) 556031
infofysio@carnissehuis.nl
www.carnissehuisfysiotherapie.nl

Fysiotherapie 't Oude Dorp
Dorpsstraat 139, 2992 BD Barendrecht,
tel. (0180) 618021
info@fysiotherapietoudedorp.nl
www.fysiotherapietoudedorp.nl

Fysiotherapie van der EL
E.B.P van der El,
Kruidentuin 5A, 2991 RK Barendrecht
tel. (0180) 627224
info@fysiovanderel.nl
www.fysiovanderel.nl

Laurens fysiotherapie Barendrecht
Middeldijkerplein 28, 2993 DL Barendrecht
tel. (0180) 555500/(0180) 555638

Lijf en Lede praktijk
Schubertdreef 55, 2992 EV Barendrecht,
tel. (0180) 844571
lijfenlede@chello.nl

Paramedisch Kindercentrum Alles Kids Kinderfysiotherapiepraktijk
Stationsweg 78/E, 2991 CM Barendrecht
tel. (0180) 615217
info@alleskids-barendrecht.nl
www.alleskids-barendrecht.nl

Praktijk voor Fysiotherapie Visser
Escudostraat 2, 2991 XV Barendrecht
tel. (010) 4971190
remco.marjan@planet.nl
www.vissersteunzolen.nl

Therapeutisch Zwemmen
Locatie Hamburg 200,
2993 LG Barendrecht
tel. (0180) 615220
www.ingedebruijnzwembad.nl
Inl.: F. de Jong, tel. (0180) 617918
fransdejong@mtft.nl
M. van Vilsteren, tel. (0180) 611696

Vilsteren, M.M. van
info@fysiovanvilsteren.nl
www.fysiovanvilsteren.nl
• Locatie Barendrecht,
Spinetstraat 23, 2992 NJ Barendrecht
tel. (0180) 611696
• Locatie Heerjansdam,
De Manning 5B, 2995 AE Heerjansdam
tel. (078) 6772692

kippiepan snackpan satépan maaltijdpan sparerib pan kippie.nl

kippie.nl

De Kippiepan is stekkerklaar en kant en klaar voor gebruik!

Snackpan Nr. 1 € 28,99
+ 6 pers. 65 hapjes
15 ballen, 15 mini-saté,
12 pittige kluifjes,
12 zoete kluifjes,
11 naturel kluifjes.

Snackpan XL Nr. 2 € 33,99
+ 10 pers. 90 hapjes
24 ballen, 24 mini-saté,
14 zoete kluifjes,
14 pittige kluifjes,
14 naturel kluifjes.

Kluifpan Nr. 3 € 33,99
+ 8 pers. 75 hapjes
25 pittige kluifjes,
25 zoete kluifjes,
25 naturel kluifjes.

Anti Kluifpan Nr. 4 € 38,99
+ 8 pers. 75 hapjes
+ 1 kile kippeling,
25 mini-saté,
25 ballen.

Mini-saté/ ballenpan Nr. 5 € 33,99
+ 8 pers.
80 hapjes
40 ballen,
40 mini-saté.

Mini-saté/ ballenpan XL Nr. 6 € 56,99
+ 14 pers.
140 hapjes
70 ballen,
70 mini-saté.

Mini-satépan Nr. 7 € 33,99
+ 8 pers.
80 stukjes

Mini-satépan XL Nr. 8 € 56,99
+ 14 pers.
140 stukjes

Ballenpan Nr. 9 € 33,99
+ 8 pers.
80 balletjes

Kippelingpan Nr.10 € 38,99
+ 8 pers.
+ 2 kilo

Satépan ketjap Nr.11 € 38,99
+ 12 pers.
35 stokken

Satépan pindasaus Nr.12 € 38,99
+ 12 pers.
35 stokken

Dönerpan Nr.13 € 38,99
+ 12 pers.
+ 2 kilo

Combi maaltijdpan Nr. 14 € 33,99
+ 4 pers. + 2200 gr.
Keuze uit: bami, nasi, mihoen of Chinese bami
Keuze uit:
kip in pangang-saus of kip in satejapsaus.

Maaltijdpan Nr. 15 € 33,99
+ 6-8 pers. + 2400 gr.
Keuze uit: bami, nasi, mihoen of Chinese bami
met 8 balletjes,
8 mini-saté.

Maaltijdpan 2 soorten Nr. 16 € 33,99
+ 6-8 pers. + 2400 gr.
2x keuze uit:
bami, nasi, mihoen of Chinese bami
met 8 balletjes,
8 mini-saté.

Maaltijdpan 4 soorten Nr. 17 € 33,99
+ 6-8 pers. + 2400 gr.
Bami, nasi, mihoen
en Chinese bami
met 8 balletjes,
8 mini-saté.

Sparerib-pan zoet Nr.18 € 42,99
+ 8 pers.
+ 2300 gr.

Sparerib-pan pikant Nr.19 € 42,99
+ 8 pers.
+ 2300 gr.

Snackpan XXL Nr.20 € 101,97
+ 30 pers.
270 hapjes
72 ballen,
72 mini-saté,
42 zoete kluifjes,
42 pittige kluifjes,
42 naturel kluifjes.

Borg:
Voor de elektrische pannen wordt borg berekend. Deze borg bedraagt € 15,00 (de borg van de XXL pan is € 50,00).

Dit ontvang je retour na het inleveren van de pan. Je kunt er ook voor kiezen om de pan thuis te houden voor het borgbedrag.

Instructie:
De pan (met uitzondering van de XXL variant) is inclusief aluminium schaal en plastic deksel.

De plastic deksel voor verwarmen verwijderen. Pan aanzetten op stand 2. Na + 30 minuten is de inhoud warm. Goed en regelmatig omroeren.

De aluminium schaal met plastic deksel is uitneembaar en met de inhoud gemakkelijk koel te bewaren.

Go voor een uitgebreide gebruiksaanwijzing naar www.kippie.nl

Kippie Barendrecht
Winkelcentrum Carnisse Veste
Van Beuningenhaven 8C Barendrecht
barendrechtakippie.nl

www.kippie.nl

MONDZORG MIDDENBAAN

In onze moderne praktijk bent u van harte welkom!

U kunt bij ons terecht voor:
- Controle, preventie en voorlichting
- Orthodontie
- Wortelkanaalbehandelingen
- Kroon- en brugwerk met 3D technologie
- Prothese
- Bleken
- Implantaten, klikgebit op implantaten
- Ook voor kinderen en angstpatiënten

U kunt zich inschrijven via:
- website: **www.mondzorgmiddenbaan.nl**
- telefonisch: **0180-222268**
- persoonlijk inschrijven bij de balie

Middenbaan 46
2991 CT Barendrecht
Tel.: 0180 - 222268
info@mondzorgmiddenbaan

U KUNT ZICH INSCHRIJVEN GEEN WACHTLIJSTEN

Lease nu een **Volkswagen Caddy Cargo of Transporter** en switch straks naar de **elektrische ID.Buzz!**

Overbruggingslease vanaf
€ 382,- p/m excl. BTW*
+ kosteloos overstappen

- Actieradius tot 440 kilometer
- Opladen met het zonnedak
- Autonoom rijden
- Als personenbus of bestelbus
- In 2022 in productie

Meer weten?
Scan de code!

010 - 410 56 00 info@autohoogenboom.nl

AUTO HOOGENBOOM

**Prijs op basis van de Volkswagen Caddy Cargo 55 kW met 48 maanden en 20.000 km p/j inclusief de overstapkorting.*

Welzijn en maatschappelijke dienstverlening

Algemeen maatschappelijk werk

Aafje thuiszorg huizen zorghotels
IJsselmeer 30, 3332 EX Zwijndrecht
Postbus 233, 3330 AE Zwijndrecht
tel. 088-8233233, info@aafje.nl
www.aafje.nl

Uitvaart

Rouwverwerking

Vereniging Ouders van een Overleden Kind
Postbus 418, 1400 AK Bussum
tel. 0900-2022723, cca@vook.nl
www.vook.nl

Uitvaartverzorgers

Mastenbroek Uitvaartverzorging
Molenleede 90
2991 WB Barendrecht
tel. (0180) 723204
M 06 14515500
info@ericmastenbroek.nl

A.J. van Essen Uitvaartzorg
Mr. Thorbeckestraat 3,
2991 GG Barendrecht
tel. (0180) 622899 of 06-27581175
info@uitvaartvanessen.nl
www.uitvaartvanessen.nl

Klink Uitvaart
Scheldestraat 3, 2991 AJ Barendrecht
Postbus 2010, 2990 DA Barendrecht
tel. (0180) 612735, info@klinkuitvaart.nl
www.klinkuitvaart.nl

Uitvaart Yvonne Jonker
Muziekplein 30 – 32
2992 GH Barendrecht
T 0180 – 699 199
F 0180 – 699 208
info@uitvaartyjonker.nl

Van Ballegooijen Uitvaartverzorging
Bizetstraat 54, 2992 RB Barendrecht
tel. (010) 4855110, info@ballegooijen.nl
www.ballegooijen.nl

Van Bezeij Begrafenisonderneming BV
Aubadestraat 7
2992 GN Barendrecht
Tel. (0180) 64 71 01

Thuiszorg

Aafje thuiszorg huizen zorghotels
Postbus 8604, 3009 AP Rotterdam
tel. 088-8233233, info@aafje.nl
www.aafje.nl
Voor thuiszorg, huizen, zorghotels, gemaksdiensten thuis met de Aafje pas, personenalarmering, maaltijdenservice, diverse soorten behandeling, inloopmiddagen, dagvoorzieningen enz.

Agathos Thuiszorg
Stationspark 500, 3364 DA Sliedrecht
Postbus 151,
2900 AD Capelle aan den IJssel
tel. (010) 2640777
agathos@leliezorggroep.nl
www.agathos-thuiszorg.nl

Curadomi, organisatie voor thuiszorg
Stationspark 500, 3364 DA Sliedrecht
info@curadomi.nl
www.curadomi.nl
- Hulp bij het huishouden, tel. 0900-2582581
- Verzorging en verpleging, tel. 0900-2582583

Laurens Thuisorg
Middeldijkerplein 28, 2993 DL Barendrecht
tel. (010) 3320200, www.laurens.nl

Lauren Intermezzo Zuid
Motorstraat 110, 3083 AP Rotterdam
tel. (010) 3321000, www.laurens.nl

RST Zorgverleners
Ridderpoort 7A, 2984 BG Ridderkerk
tel. (0180) 745010, info@rstzorg.nl
www.rstzorg.nl

Sanare Zorg en Welzijn, hoofdkantoor
www.sanare.nl

Uzoz
Hagelstraat 10a, 8011 RN Zwolle
tel. 06-41815882, info@uzoz.nl

Woonzorglocaties

Laurens Borgstede
Marjoleinlaan 43, 2991 HP Barendrecht
tel. (0180) 555888
info.borgstede@laurens.nl

Laurens De Elf Ranken
Middeldijkerplein 28, 2993 DL Barendrecht
tel. (0180) 555500
info@laurens.nl/info.elfranken@laurens.nl
www.laurens.nl

Woonzorgvoorziening ParckHaven
Dorpsstraat – Oost 1
2991 CR Barendrecht
Telefoon: 06-30166608
www.zorghavengroep.nl/home-parck-haven

KANTOOR HUREN? DEMIJL.NL

Alblasserdam, Kelvinring 54

Barendrecht, Oslo 10-16

Zwijndrecht, H.A. Lorentzstraat 4

Hendrik Ido Ambacht, Antioniuslaan 1

Welkom bij De Mijl Business Centers

Uw werkplek moet voelen als een tweede thuis; een kantoor waar u zich lekker voelt, waar u heerlijk kunt werken en waar alle facilitaire zaken uitstekend geregeld zijn. Zakelijk thuiskomen noemen wij dat.

Onze locaties liggen strategisch en zijn compleet ingericht. U kunt kiezen uit kantoorunits in diverse afmetingen. All-inclusive, dus met gebruik van vergaderkamers, inclusief energie, internet en schoonmaak, zonder servicekosten en met een flexibel huurcontract. En dat al vanaf € 650,00 excl. BTW per maand.*

Bent u ZZP-er of werkt u met een compleet team?
U bent van harte welkom voor een vrijblijvende rondleiding.

*) Bel of mail voor een rondleiding en een overzicht van de actuele beschikbaarheid.

info@demijl.nl
T 078 - 620 28 50
www.demijl.nl

De Mijl
business centers

▸ snel internet ▸ flexibel huurcontract ▸ all-inclusive huurprijs ▸ gratis parkeren ▸ volledig ingericht

CROB12527

Informatie zwangerschap

Algemeen

CJG Barendrecht
cjgbarendrecht@cjgrijnmond.nl
http://cjgbarendrecht.nl
- Iepenwede 2A, 2993 GD Barendrecht
  tel. (010) 4444618
- Windsingel 164, 2991 HN Barendrecht
  tel. (010) 2010110
- Kruidentuin 8a, 2991 RK Barendrecht
  tel. (010) 4444618

Consultatiebureau
CJG Barendrecht
Epenwede 2A, 2993 GD Barendrecht
Kruidentuin 8a, 2991 RK Barendrecht
tel. (010) 4444618

De Vitaliteits Dolfijn
Hertenburg 49, 2994 CA Barendrecht
tel. 06-50495060
info@devitaliteitsdolfijn.nl
www.devitaliteitsdolfijn.nl

Echocentrum Rijnmond
Inl.: R. Noland, Meerwedesingel 98,
2993 GP Barendrecht, tel. (0180) 614256
ruby.noland@echocentrumrijnmond.nl
www.echocentrumrijnmond.nl

Moeders voor Moeders
tel. 0800-0228070
www.moedersvoormoeders.nl

Begeleiding

Siriz, bij onbedoelde zwangerschap
Arnhemseweg 23, 3811 NN Amersfoort
Postbus 559, 3800 AN Amersfoort
tel. 0900-2021088 (€ 0,05/min)
hulp@siriz.nl, www.siriz.nl

Zwangerschapsbegeleiding, babymassage, coaching en counseling
Inl.: mw. D. Moonen, Middeldijkerplein 9,
2993 DL Barendrecht, tel. 06-28361149
info@medifa.nl, www.medifa.nl
- Zevenoord 58, 3079 MG Rotterdam

Kraamzorg

GeboorteHotel Maasstad
Maasstadweg 4, 3079 DZ Rotterdam
Postbus 3313, 3003 AH Rotterdam
tel. (010) 2826334, www.geboortehotel.com

Kraamcentrum DAT
Avenue Carnisse 245,
2993 ME Barendrecht, tel. (0180) 690006
info@kraamcentrumdat.nl

Kraamzorg de Waarden
de Vriesstraat 2, 3261 PC Oud Beijerland
tel. 0900-5722646, info@kraamzorg.org
www.kraamzorgdewaarden.nl
- Spoedlijn, tel. (0182) 325550

Kraamzorg Mastenbroek
Merwe Donk 80, 4207 XB Gorinchem
tel. (0183) 850784
- Bevallingslijn, tel. 06-51419479
  info@kraamzorg-mastenbroek.nl
  www.kraamzorg-mastenbroek.nl

Kraamzorg Rotterdam e.o.
Postbus 3313, 3003 AH Rotterdam
tel. (010) 2826215
klanteninfokraam@kzr.nl

RST Zorgverleners
Ridderpoort 7A, 2984 BG Ridderkerk
tel. (0180) 745010, info@rstzorg.nl
www.rstzorg.nl

Verloskundigen

Mavita Verloskundigen Barendrecht
mw. L.K. Stewart en mw. A. Bac-Sip,
Hoefslag 1/B, 2992 VE Barendrecht
tel. (0180) 615017/06-49636380
info@verloskundigebarendrecht.nl
www.verloskundigebarendrecht.nl

Verloskundigenpraktijk Carnisselande
tel. (0180) 627459/
06-54690115 (spoed)
info@verloskundigencarnisselande.nl
www.verloskundigencarnisselande.nl
- Gezondheidscentrum Carnisselande
  (hoofdlocatie), Middeldijkerplein 26,
  2993 DL Barendrecht
- Care&Wellness Portland
  (tevens echo locatie)
  Langstraat 11/12, 3162 WC Rhoon

Verloskundigenpraktijk Portland
- A. van Hobokenstraat 8 - 10,
  3161 KS Rhoon (tevens echo-locatie)
- Hendrikse-akker 11,
  2994 AM Barendrecht

www.Verloskundigenpraktijkportland.nl
Info@verloskundigenpraktijkportland.nl
Tel. 06-46464942
24/7, 7 dagen per week bereikbaar,
ook voor maken van afspraken en via
Whatsapp.
Ook Avond/weekendspreekuur.

Informatie stervensbegeleiding

Het Spectrum,
locatie Hospice De Patio
Markettenweg 50, 3314 JE Dordrecht
tel. (078) 6482442
hospicedepatio@hetspectrum.nl

Hospice de Reiziger
Bezoekadres: Voordijk 332, 2993 BA
Barendrecht
Correspondentieadres: Postbus 128, 2990
AC Barendrecht
Telefoon: 0180 22 20 54
E-mail: info@hospicedereiziger.com
Website: www.hospicedereiziger.com

Laurens Palliatieve Zorg
Middeldijkplein 28, 2993 DL Barendrecht
tel. (0180) 555500

Stichting Hospice Barendrecht
Prins Bernhardstraat 18,
2991 BN Barendrecht, tel. 06-10539591
secretaris@hospicebarendrecht.nl
www.hospicebarendrecht.nl/
www.facebook.com/hospice.barendrecht

BARENDRECHT • ROTTERDAM • AMSTERDAM • DEN HAAG

ABC

PAYROLL & HR SERVICES

ABC

JURIDISCH ADVIES

ABC

ACCOUNTANTS & ADVISEURS

WWW.ABCACCOUNTANTS.NL

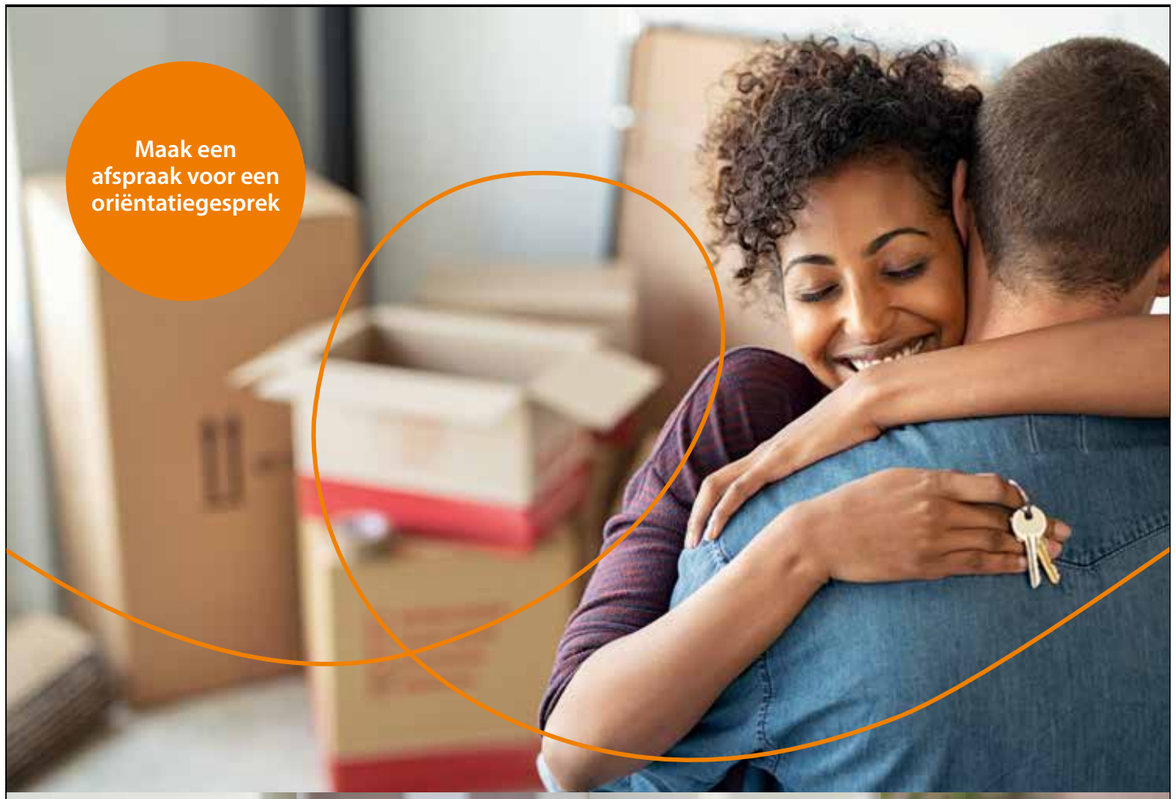

Verhuizen, verbouwen of verduurzamen? Onze adviseurs staan voor je klaar!

Het gemak van online én het persoonlijke van Rabo.
Start op **rabobank.nl/hypotheken**

de coöperatieve ***Rabobank***

GRANDO
KEUKENS & BAD

KOKEN. BADEN.
GENIETEN.

Maak direct een afspraak op *grando.nl!*

Evert Rop, Grando Barendrecht

- ✓ Hoge betrokkenheid, persoonlijk contact met de ondernemer
- ✓ Altijd één aanspreekpunt
- ✓ Superieur vakmanschap. Van persoonlijk ontwerp tot montage
- ✓ Ontzorgd, vanaf het begin genieten
- ✓ Praktische oplossingen: van demontage en afvoeren van de oude keuken of badkamer, tot technische en bouwkundige aanpassingen
- ✓ Prachtig assortiment vloer- en wandtegels
- ✓ 3D ontwerp van de keuken of badkamer

Betaalbaar keuken- en baddesign.

Grando Barendrecht Woonboulevard Barendrecht
Van 't Hoffstraat 18, tel.: 0180-726802, **7 dagen per week persoonlijk advies! grando.nl**

CBW-erkend