

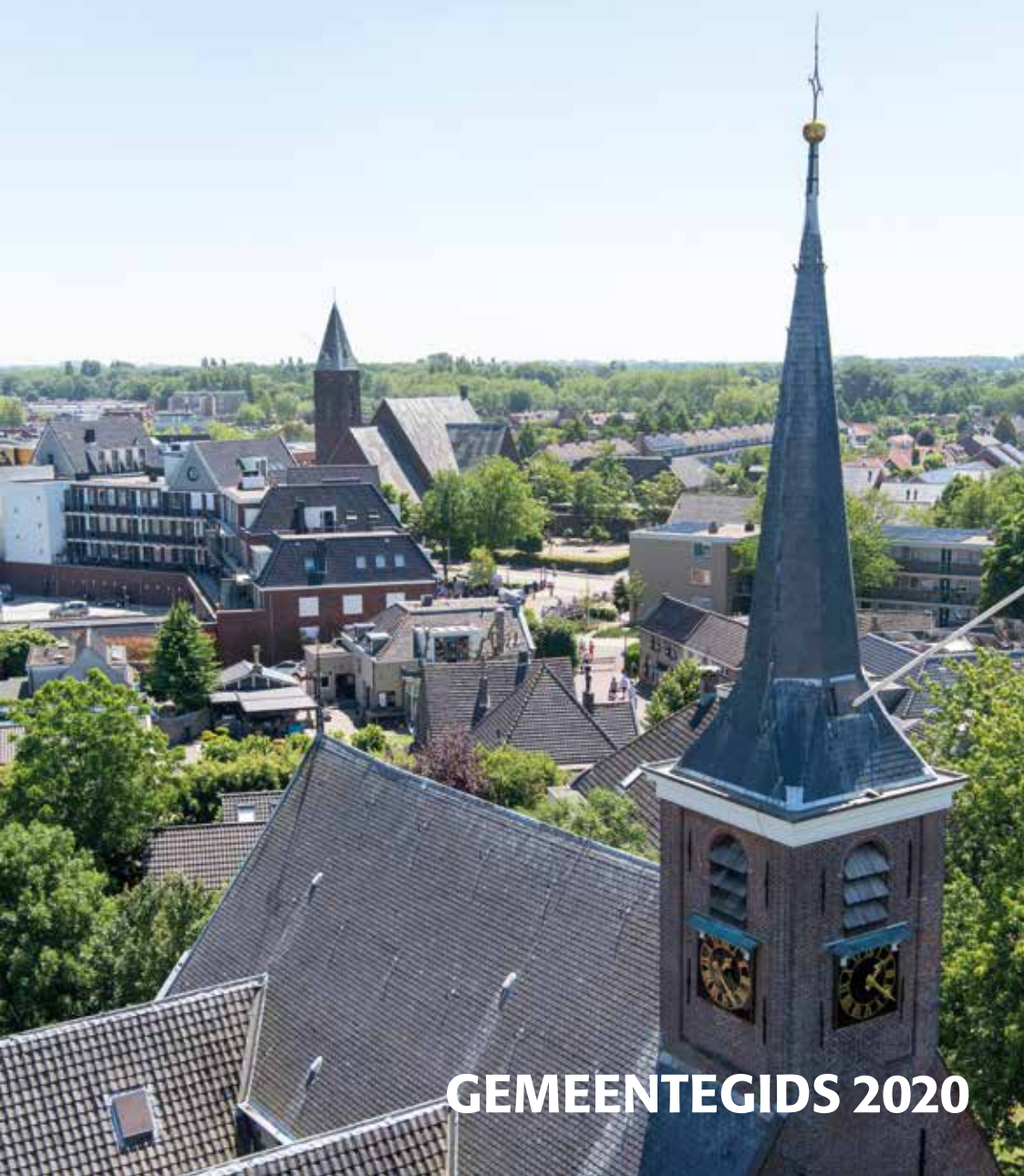

**GEMEENTE BARENDRECHT**

[www.barendrecht.nl](http://www.barendrecht.nl)



**GEMEENTEGIDS 2020**

# MASTENBROEK

## UITVAARTVERZORGING

Deskundig en persoonlijk

### Uniek in Barendrecht, familiekamers aan de Eerste Barendrechtseweg 180-b.

In onze locatie zijn huiskamers gerealiseerd waar nabestaanden op ieder moment van de dag toegang hebben om in alle rust afscheid te kunnen nemen. Sfeervol, laagdrempelig en midden in het centrum van de gemeente. Goed bereikbaar, met ruime, eigen parkeergelegenheid en volledige privacy.

### Transparant in de kosten met geen verrassingen achteraf

Transparant en duidelijkheid over de te verwachte kosten is iets waar wij veel waarde aan hechten. Geen "vanaf" prijzen maar heldere tarieven die wij communiceren op onze website.

### Kwaliteit en één aanspreekpunt

Mastenbroek Uitvaartverzorging staat voor kwaliteit in uitvaartzorg, u heeft altijd één aanspreekpunt vanaf de dag van overlijden tot en met de uitvaart. Met ruim 30 jaar ervaring weten wij waar het om gaat bij het verzorgen van een uitvaart, onafhankelijk en keuzevrijheid vinden wij belangrijk, uw wensen staan centraal. Of het nu gaat om een kerkelijke uitvaart, begraven of cremieren, door onze brede kennis kunnen wij u van dienst zijn. Thuis opbaren of in een uitvaartcentrum van uw keuze behoren uiteraard eveneens tot de mogelijkheden.

### Keurmerk Persoonlijke Uitvaart



Trotse houder zijn wij van dit keurmerk wat uitsluitend wordt verstrekt aan kleinschalige ondernemers waarbij persoonlijke aandacht en betrokkenheid centraal staan. Hierbij draait het niet om het volgen van vastomlijnde protocollen maar wordt een uitvaart op maat samengesteld. En het meest belangrijke; Beoordeling vindt plaats door nabestaanden zelf. Kijk voor de beoordelingen op onze website.

Wij worden gewaardeerd met een **9,7**

### Neem contact met ons op

Niemand wordt graag geconfronteerd met een overlijden maar als het zover is dan wilt u de zekerheid dat alles rondom de uitvaart goed verloopt.

Neem gerust contact op, wij staan u in alle rust te woord of maken met u een afspraak.



**Mastenbroek Uitvaartverzorging**  
Eerste Barendrechtseweg 180-b  
2992 BS Barendrecht  
[www.mastenbroekuitvaart.nl](http://www.mastenbroekuitvaart.nl)  
[info@mastenbroekuitvaart.nl](mailto:info@mastenbroekuitvaart.nl)

0180 723204 dag en nacht



**GEMEENTEBARENDRECHT**



### Redactie

Gemeente Barendrecht  
Binnenhof 1, 2991 AA Barendrecht  
Postbus 501, 2990 EA Barendrecht  
tel. 14 0180  
website: [www.barendrecht.nl](http://www.barendrecht.nl)

### Uitgeverij

De Bondt Publishing  
Voordijk 520  
2993 BE Barendrecht  
T: (0180) 745096  
I: [www.penrpublishing.nl](http://www.penrpublishing.nl)

### Samenstelling

Gemeentelijk deel: gemeente Barendrecht

### Vormgeving

GrafiSjopMarjo

### Foto's

Gemeente Barendrecht, Rob Kamminga,  
Victor van Breukelen, Ingmar Timmer  
(voorblad), Gabees Fotografie en  
David Rozing

**Alle rechten voorbehouden.** Niets uit deze uitgave mag geheel of gedeeltelijk vervoelvoudigd, opgeslagen in een geautomatiseerd gegevensbestand of openbaar gemaakt worden, hetzij elektronisch, mechanisch, door fotokopieën, opnamen of op een andere manier, zonder voorafgaande schriftelijke toestemming van de uitgever. De Bondt Publishing aanvaardt geen enkele aansprakelijkheid voor schade als gevolg van geen of onjuiste vermelding van gegevens in deze gids, maar houdt zich aanbevolen voor suggesties tot verbetering in een volgende editie.



# Groene Hart Barendrecht

Dé school voor  
vwo, havo en mavo,  
waar leerlingen hun  
grenzen verleggen.



**EUREKA**  
onderzoeken  
ontwerpen  
kritisch denken



**SPORT**  
bewegen  
ontdekken  
samenwerken



**TTO**  
taalvaardigheid in Engels  
wereldburgerschap  
persoonsontwikkeling

Groene Hart

Haarspitwei 11  
2992 ZB Barendrecht  
0180 390393  
groenehart@calvijn.nl  
<https://groenehart.calvijn.nl>



## IN TOPVORM WEER OP WEG!

van as autoschade

Van As Autoschade is een schadeseervicebedrijf die de volledige schadeafhandeling voor zowel particuliere als zakelijke klanten verzorgt. Van As Autoschade neemt alle zorg uit handen!

Wij hebben vestigingen in Dordrecht, Sliedrecht, Ridderkerk, Barendrecht en Capelle aan den IJssel

- ✓ Haal en brengservice door heel Nederland
- ✓ Vakkelijk herstel van alle merken
- ✓ Mobiliteitsgarantie /vervangend vervoer
- ✓ Deskundig advies
- ✓ 24/7 bereikbaar



**Dordrecht**  
Pieter Zeemanweg 79-83  
3316 GZ Dordrecht  
T (078) 618 62 88

**Sliedrecht**  
Cruquiusstraat 7  
3364 BD Sliedrecht  
T (0184) 41 11 22

**Capelle a/d IJssel**  
Essebaan 2-8  
2908 LK Capelle a/d IJssel  
T (010) 450 85 00

**Barendrecht**  
Hamburg 11  
2993 LG Barendrecht  
T (010) 450 89 89

**Ridderkerk**  
Zinkstraat 5  
2984 AL Ridderkerk  
T (0180) 49 73 33

[www.vanasautoschade.nl](http://www.vanasautoschade.nl) | 010 - 450 85 00

GLASSDRIVE

# Inhoudsopgave

Belangrijke telefoonnummers..... 5  
Voorwoord burgemeester..... 7

## Gemeentelijke informatie

Barendrecht in het kort..... 9  
Openbare voorzieningen ..... 13  
Barendrecht in cijfers..... 17  
Gemeentebestuur ..... 19  
Wijken ..... 33  
Gemeentelijke producten en diensten..... 35  
Zorg en welzijn ..... 41  
Milieu en duurzaamheid..... 55  
Veiligheid en hulpdiensten..... 67  
Recreatie, kunst en cultuur..... 73  
Samenwerken om zelfstandig te blijven .. 77

## Instellingen, organisaties en verenigingen

Overheid ..... 81

Arbeid en economie..... 83  
Cultuur, kunst en recreatie ..... 87  
Dieren, natuur en milieu..... 91  
Gehandicapten ..... 97  
Gezondheidszorg..... 99  
Huisvesting en wonen ..... 117  
Jeugd en jongeren ..... 119  
Media ..... 125  
Onderwijs..... 125  
Ouderen..... 131  
Politieke partijen..... 133  
Religie en levensbeschouwing ..... 135  
Sport..... 139  
Verkeer en vervoer ..... 149  
Welzijn en maatschappelijke dienstverlening ..... 151

## Cartografie

Zie bijlage

# Belangrijke telefoonnummers

### Alarmnummers

Alarmnummer voor:  
ambulance/brandweer/politie .....  
Als elke seconde telt.



### Overige belangrijke telefoonnummers

Gemeentehuis..... 14 0180  
Bij zeer dringende gevallen buiten kantooruren ..... (0344) 678 761

### Storingsnummers

Ambulance..... (010) 4148911  
Brandweer..... (0180) 613496  
Politie (€ 0,03/min.)..... 0900-8844  
Meldpunt vermiste dieren ..... (0180) 622132  
Dierenambulance ..... 0900-1120000  
Elektriciteit (dag en nacht)..... 0800-0072  
Gas (dag en nacht) ..... 0800-0072  
Kabel (dag en nacht) ..... 0900-1884  
Openbare verlichting (binnen de bebouwde kom)..... 14 0180  
Openbare verlichting (buitengebieden) ..... 0900-2005005  
Water..... 0800-1529  
Stank- en lawaai klachten (DCMR)..... (010) 4733333

Bel de gratis KWF Kanker Infolijn  
0800 - 022 66 22

Al uw persoonlijke vragen over kanker persoonlijk beantwoord

iedereen verdient een morgen





# DEUGRO BV

## DEURTECHNIEK



Al meer dan 30 jaar leveren wij kwaliteit zonder compromissen

Showroom: Havenstraat 18  
2984 AC Ridderkerk  
E-mail: info@deugro.nl  
Internet: deugro.hormannpartner.nl / www.deugrodeurtechniek.nl

☎ 0180 - 434 327



Aannemingsbedrijf  
**J. BEVELANDER**



- aanbouw
- verbouw
- nieuwbouw
- onderhoud

Bijldorp-zuid 3 - 2992 LD Barendrecht  
Tel.: 0180 619832 - Fax.: 0180 619907  
Email: bevelander@solcon.nl



Koedood 2a  
2993 AL Barendrecht  
Tel.: 0180 - 62 97 50  
Mobiel: 06 - 53 18 15 43  
info@garagehuijgen.nl

Uw specialist in onderhoud, reparatie,  
in- en verkoop van auto's

APK keuringen  
Aircoservice  
Diagnose service  
In- en verkoop  
www.garagehuijgen.nl

Beste Barendrechter,

In deze gemeentegids 2020 vindt u informatie over wat Barendrecht te bieden heeft. Zoals de adressen en contactgegevens van organisaties en verenigingen op gebied van sport, zorg en welzijn, cultuur en onderwijs. Handig is ook de plattegrond die bijgevoegd is, voor wie in Barendrecht nog niet goed de weg weet te vinden.

*Wij staan voor u klaar*

Ik hoop natuurlijk dat u ons ook weet te vinden. Zo af en toe zien we u in het gemeentehuis, wanneer u bijvoorbeeld een nieuw paspoort of rijbewijs nodig heeft. Wij werken er hard aan om u op deze momenten goed van dienst te zijn. We werken in Barendrecht volledig op afspraak, zodat u in ieder geval zo min mogelijk hoeft te wachten.

Ook bij andere gelegenheden bent u welkom in het gemeentehuis. Bijvoorbeeld om de gemeenteraadsvergadering bij te wonen. Op [www.barendrecht.nl](http://www.barendrecht.nl) kunt u deze vergaderingen vinden. U kunt ook altijd een afspraak maken met mij of met een wethouder als u een onderwerp wilt bespreken. Bel hiervoor het bestuurssecretariaat via 14 0180.

*Wijkwethouders komen graag naar u toe*

Wij komen ook graag naar u toe. Daarom kennen we in Barendrecht 'wijkwethouders': alle wethouders hebben elk speciale aandacht voor drie of vier wijken. De verdeling vindt u op pagina 34. Op [www.barendrecht.nl](http://www.barendrecht.nl) vindt u een overzicht wanneer de wijkwethouders spreekuur houden. Heeft u een opmerking over bijvoorbeeld het groenonderhoud of de veiligheid in uw wijk? Schroom dan vooral niet contact op te nemen met de wethouder van uw wijk. U vindt hun contactgegevens op onze website en op pagina 29 en 30 in deze gids. Elke wijkwethouder voert daarnaast regelmatig een wijkshow uit. U bent van harte welkom om mee te lopen en hem of haar te attenderen op verbeterpunten in uw woonomgeving.

*Kinderburgemeester*

Maas van der Graaf is sinds oktober 2019 kinderburgemeester van Barendrecht. Wij vormen samen een heel schooljaar een team en willen zo de kinderen dichter bij de gemeente brengen en andersom. Samen willen we van Barendrecht een nog fijnere gemeente maken om in te wonen. Kinderen kunnen ook zelf met ideeën aankloppen bij Maas. Hij is bereikbaar via [kinderburgemeester@barendrecht.nl](mailto:kinderburgemeester@barendrecht.nl).

Ik hoop u ook komend jaar weer te treffen, tijdens een van de evenementen die in de gemeentegids staan beschreven of op een andere manier.

Burgemeester Jan van Belzen





# TEGELHUIS

## BADKAMERS - TEGELS

### Badkamers

Een nieuwe badkamer is natuurlijk meer dan het kopen van sanitair en tegels. U wilt uw ideeën en wensen realiseren en u wilt op voorhand graag zien of dat allemaal wel kan en past.

De adviseurs van Tegelhuis Badkamers en Tegels laten u aan de hand van een realistisch 3D badkamerontwerp zien hoe uw nieuwe badkamer er uit gaat zien. Op het moment dat het helemaal naar uw zin is, gaan we samen kijken welke materialen daarbij passen.

Bij de keuze voor een eigen installateur voorzien wij u van alle tekeningen en technische informatie.

Indien u de installatie liever aan ons overlaat, berekenen wij de installatiekosten en verzorgen wij het hele traject van A tot Z, van het slopen tot het plaatsen van het laatste handdoekhaakje.

### Tegelvloeren

De verwarming van de toekomst is vloerverwarming en daar past een tegelvloer perfect bij. De huidige collecties tegelvloeren laten alle stijlen zien. Tegels met de uitstraling van bijv. natuursteen, beton of hardsteen. En de populaire houtlook tegels, tegels die niet te onderscheiden zijn van echt hout. Vanzelfsprekend kunnen wij ook het leggen van tegelvloeren aanbieden.

### Sanitair, tegels etc.

Natuurlijk kunt u ook bij ons terecht voor een enkel badmeubel, een inloopdouche, alleen de tegels voor de badkamer of het toilet, keukentegels etc.

Bezoek onze showroom voor inspiratie, ideeën en indien u wenst vrijblijvend advies. Direct een afspraak maken? Bel dan 0180-646810 of stuur een mail naar [info@tegelhuis.nl](mailto:info@tegelhuis.nl).



*Wij realiseren wat wij beloven.*



- Deventerweg 11  
2994 LE Barendrecht
- 0180-646810
- [www.tegelhuis.nl](http://www.tegelhuis.nl)
- [info@tegelhuis.nl](mailto:info@tegelhuis.nl)



# Barendrecht in het kort

**Barendrecht is een middelgrote gemeente ten zuiden van Rotterdam. Als Barendrechter heeft u het beste van twee werelden: u kunt op een steenworp afstand gebruikmaken van alle voorzieningen in de grote stad en woont tegelijkertijd in een groene, gemoedelijke en aangename omgeving. Pareltes in onze gemeente zijn bijvoorbeeld het Oude Dorp met de Watertoren en de ruim 500 jaar oude Dorpskerk, de Pendrechtse Molen, het cultureel centrum Het Kruispunt en natuur- en recreatiegebied de Zuidpolder met daarin onder andere recreatieboerderij De Kleine Duiker.**

### Landelijk karakter

In grote delen van Barendrecht is het oorspronkelijke landelijke karakter nog goed merkbaar. Dit is mede te danken aan de eeuwenoude dijklinten die door Barendrecht lopen. Barendrecht is opgebouwd rondom dijken en hierlangs vindt u dan ook veel historische bebouwing. Wij koesteren de historische en karakteristieke waarde die zij voor Barendrecht hebben.

### Werken en ondernemen

Barendrecht is een populaire vestigingsplaats voor ondernemers. De ligging is centraal en de lijnen met het gemeentebestuur zijn kort. De gemeente Barendrecht telt negen bedrijventerreinen. In Barendrecht zijn ongeveer 2.300 grote en kleine ondernemingen gevestigd die samen goed zijn voor bijna 23.000 arbeidsplaatsen. De meeste mensen zijn werkzaam in de (groot)handel, (agro)logistiek, zakelijke dienstverlening, bouwnijverheid en de gezondheids- en welzijnzorg.

Barendrecht is groot geworden door de teelt van aardbeien en later spruitjes.

Vandaag de dag vormt bedrijventerrein Dutch Fresh Port het logistieke centrum voor de nationale en internationale handel en distributie van aardappelen, groente en fruit. Dit bedrijfsterein strekt zich uit over Barendrecht en Ridderkerk.

### Strategische ligging van Barendrecht in de regio

Barendrecht heeft dankzij haar ligging aan de zuidrand van de Randstad, de nabijheid van twee rijkswegen (de A15 en A29) en een treinstation waar maar liefst negen sporen samenkomen, een unieke strategische positie. Barendrecht vormt de verbinding tussen Rotterdam, het Drechtstedengebied en de Hoeksche Waard. De Oude Maas die ten zuiden van Barendrecht loopt, is een belangrijke vaarroute voor de binnenvaart tussen de Rotterdamse haven en Duitsland. Met de Trampliusverbinding die in Carnisselande begint en aansluit op de Rotterdamse tramlijnen, bent u binnen 25 minuten in het centrum van Rotterdam.

### Cultuur

In Barendrecht is er veel ruimte om cultuur te beleven en te beoefenen. Dit kan onder

ander door het bezoeken van het theater of bibliotheek, of door het volgen van muziek- en creatieve lessen.

Het hele jaar door zijn er in Barendrecht evenementen zoals het Zomer- en WinterFeest, de Kunstmarkt, de Doorkomst van de Roparun en allerlei feestelijke activiteiten op Koningsdag.

### Erfgoed

Gemeente Barendrecht kent een rijke historie. Dat blijkt wel uit de 67 gemeentelijke monumenten in onze gemeente, waaronder het bruggenhoofd van de oude Barendrechtse Brug en zeventien Rijksmonumenten, waaronder de Watertoren, de meer dan 500 jaar oude Dorpskerk in de Oude Dorpskern en de uit 1731 stammende Pendrechtse Molen.

In de Barendrechtse bodem ligt een archeologisch monument uit de nieuwe steentijd: op de bodem van de Gaatkensplas liggen de oudste sporen van menselijke bewoning in het gebied waar nu de wijken Carnisselande en Portland (gemeente Albrandswaard) liggen.

### Stedenband

Barendrecht heeft al sinds 1990 een 'stedenband' met de Tsjechische stad Louny. Elk jaar vinden uitwisselingen plaats tussen onder andere verenigingen, scholen, sporters, kunstenaars en de gemeenten. Bovendien is er iedere twee jaar een fietstocht van Louny naar Barendrecht, of andersom. De activiteiten vanuit Barendrecht worden georganiseerd door de vrijwilligers van de stichting Stedenband

Barendrecht-Oost-Europa. In Louny is er een vergelijkbare organisatie.

Meer informatie:  
www.stedenbandbarendrecht.nl.  
Secretaris: dhr. H. Langendoen,  
tel. 06 29 07 74 32 of e-mailadres:  
secretaris@stedenbandbarendrecht.nl.

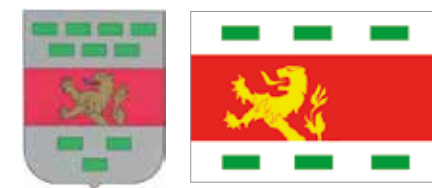

### Het gemeentewapen

De drie aparte ambachten Oost-Barendrecht, West-Barendrecht en Carnisse, hadden vroeger elk een eigen wapen. Het huidige wapen van de gemeente Barendrecht stamt uit 1816. In dat jaar stelde de Hoge Raad van Adel één wapen vast voor de Gemeente Barendrecht. Het wapen dat toen werd vastgesteld, wordt vandaag de dag nog steeds gebruikt. De omschrijving is: 'in zilver een rode dwarsbalk, waarop een halve klimmende leeuw van goud, de dwarsbalk vergezeld van boven vier, dan drie en onder twee, dan één groene zode.'

### De gemeentevlag

De gemeentevlag, zoals wij die nu kennen, werd vastgesteld op 29 juli 1997. Al tweemaal eerder werd een vlag vastgesteld, waarvan de eerste op 21 december 1961 en de tweede in 1966. De omschrijving van de vlag is: een rechthoekige witte



## Barendrecht in het kort

vlag, waarvan de hoogte zich verhoudt tot de lengte als 2:3, in het midden voorzien van een horizontale rode baan, waarvan de hoogte de helft is van de hoogte van de vlag. De rode baan beladen met een uitkomende gele leeuw, staande op één derde van de lengte, gerekend van de broek. De beide witte delen beladen in het midden van de hoogte met 3 zoden, met een lengte ter grootte van één zevende van de lengte van de vlag en gelijk verdeeld over de lengte.

### Archief

De archieven van de ambachtsheerlijkheden Oost-Barendrecht, West-Barendrecht en Carnisse beslaan de periode van 1611 tot en met 1815. Vanaf 1816 begint het archief van de gemeente Barendrecht. Deze archieven zijn ondergebracht bij het Stadsarchief van Rotterdam (Hofdijk 651, 3032 CG Rotterdam, tel. (010) 267 55 55) waar het voor iedereen gratis, voor bijvoorbeeld een genealogisch of ander archiefonderzoek, te raadplegen is. Kijk voor de openingstijden, mogelijkheden en voorwaarden op [www.stadsarchief.rotterdam.nl](http://www.stadsarchief.rotterdam.nl). Voor een overzicht van aanwezige archieven in het Stadsarchief zie <http://www.stadsarchief.rotterdam.nl/barendrecht>. Neem voor de lokale geschiedenis ook eens een kijkje op de website van de Historische Vereniging ([www.historischbarendrecht.nl](http://www.historischbarendrecht.nl)). In het museum aan de Dorpsstraat 150 worden regelmatig afwisselende exposities georganiseerd.



### Winkelgebieden

Barendrecht kent een aantal grote winkelgebieden: Middenbaan, Carnisse Veste, Woonboulevard Reijerwaard/Cornelisland en Vaanpark (waar onder andere IKEA is gevestigd).

#### Middenbaan

De Middenbaan begint bij Hollands Heerlijkheid en eindigt bij 'Het Kruispunt', waarin onder andere het theater, de bibliotheek en horeca zijn gevestigd. Bij het winkelgebied horen ook de straten Achterom, Onderlangs en 't Vlak. Het winkelaanbod in winkelgebied Middenbaan bestaat uit meer dan honderd winkels en is zeer divers. U vindt er schoenen-, kleding-, boeken-, huishoud-, media-, sport- en speelgoedwinkels, supermarkten, juweliers, banken, opticiens, horeca, speciaalzaken en een apotheek.

#### Algemene openingstijden

Maandag: 13.00 - 17.30 uur  
 Dinsdag: 9.00 - 17.30 uur  
 Woensdag: 9.00 - 17.30 uur  
 Donderdag: 9.00 - 17.30 uur  
 Vrijdag: 9.00 - 21.00 uur (koopavond)  
 Zaterdag: 9.00 - 17.00 uur  
 Zondag: 12.00 - 18.00 uur  
 (niet alle winkels zijn (iedere) zondag open.  
 Check de juiste openingstijden bij de desbetreffende winkel)

#### Carnisse Veste

Winkelcentrum Carnisse Veste ligt in Carnisselande in de wijk Havenkwartier. Het overdekte Carnisse Veste bestaat uit ruim 40 verschillende winkels. Tevens is hier

Horecaplein 'het Havenhoofd' gevestigd, waar u voor al uw wensen op culinair gebied terecht kunt. Daarnaast beschikt het winkelcentrum over een garage met 700 parkeerplaatsen. Kijk voor meer informatie op [www.carnisseveste.nl](http://www.carnisseveste.nl).

#### Algemene openingstijden

Maandag: 13.00 - 18.00 uur  
 Dinsdag: 9.00 - 18.00 uur  
 Woensdag: 9.00 - 18.00 uur  
 Donderdag: 9.00 - 18.00 uur  
 Vrijdag: 9.00 - 21.00 uur (koopavond)  
 Zaterdag: 9.00 - 17.00 uur  
 Zondag: 12.00 - 18.00 uur  
 (niet alle winkels zijn (iedere) zondag open.  
 Check de juiste openingstijden bij de desbetreffende winkel)

#### Woonboulevard Reijerwaard/Cornelisland

Op woonboulevard Reijerwaard/Cornelisland zijn vooral woonwinkels en meubelzaken te vinden. Kijk voor meer informatie op [www.woonboulevard-barendrecht.nl](http://www.woonboulevard-barendrecht.nl) of [www.cornelisland.nl](http://www.cornelisland.nl). Er zijn ook diverse horecagelegenheden te vinden: McDonald's, KFC, Lunchroom Reijerwaard en Bastion Hotel Barendrecht.

#### Algemene openingstijden

Maandag: 13.00 - 17.30 uur  
 Dinsdag: 10.00 - 17.30 uur  
 Woensdag: 10.00 - 17.30 uur  
 Donderdag: 10.00 - 17.30 uur  
 Vrijdag: 10.00 - 21.00 uur (koopavond)  
 Zaterdag: 9.30 - 17.00 uur  
 Zondag: 12.00 - 18.00 uur (niet alle winkels zijn (iedere) zondag open.

Check de juiste openingstijden bij de desbetreffende winkel)

#### Vaanpark

Ook op bedrijventerrein Vaanpark zijn enkele grote bedrijven gevestigd, waaronder IKEA, Outdoor XL, Babypark, Karwei, Praxis en diverse autodealers. Openingstijden kunnen per winkel verschillen. Kijk voor meer informatie over de openingstijden op de websites van de bedrijven.

### Verkeer en vervoer

#### Openbaar vervoer

Barendrecht heeft een goede treinverbinding en een aantal busverbindingen van en naar Rotterdam Zuidplein, Rotterdam Kralingse Zoom en de wijk Portland in de gemeente Albrandswaard. Ook is er één tramlijn.

#### Trein

Vanuit Barendrecht zijn er goede treinverbindingen richting Rotterdam/Den Haag en Dordrecht/Breda. De treinen (Sprinter) rijden op werkdagen 4 keer per uur.

Op de overkapping van het NS-station en het busstation zijn circa 384 parkeerplaatsen voor reizigers die met de auto komen. Buiten de openbare fietsenstallingen aan de oost- en westzijde is een beveiligde fietsenstalling bij de entree vanaf de Gebroken Meeldijk aan de westzijde. Deze stalling is voorzien van een toegangscontrole- en camerabewakingsstelsel.

Het toegang systeem werkt op basis van een bankpas en is de eerste 24 uur gratis. Het voordeel van deze fietsenstalling is dat treinreizigers hun fiets van de eerste tot en met de laatste trein droog en veilig kunnen stallen. Bij deze stalling bevindt zich ook het fietsreparatiepunt.

#### Bus

##### Lijn 183 RET

De busverbinding vanaf Zuidplein via Portland (Albrandswaard) is gedeeltelijk een interne busverbinding tussen Barendrecht Centrum en Barendrecht Carnisselande. Daarna rijdt de bus via NS-station Lombardijen (Rotterdam) door naar Kralingse Zoom (Rotterdam) en in omgekeerde richting.

##### Lijn 283 RET

Van maandag tot en met vrijdag rijdt tijdens de spits een beperkte sneldienst vanaf metrostation Zuidplein via Carnisselande, Vaanpark, Nieuweland en Barendrecht Centrum naar metrostation Kralingse Zoom en in omgekeerde richting.

##### Lijn 84 RET

Deze bus rijdt vanaf Zuidplein met name door Barendrecht Centrum en rijdt bijvoorbeeld door de wijken Nieuweland, Molenvliet en langs bedrijfsterrin Bijdorp.

##### Lijn 82 RET

Deze lijn rijdt vanaf Zuidplein (Rotterdam) een rondje om de wijk Smitshoek en door de wijk Portland (gemeente Albrandswaard).



## Openbare voorzieningen

### **Lijn 187 en 188 RET**

Op werkdagen is er een busverbinding in bedrijventerreinen Oost tussen het NS-station Barendrecht en het Waterschapshuis (Ridderkerk). Tijdens de spitsperiodes rijden er bussen tussen Rotterdam Zuidplein en dit bedrijfsterein.

### **Lijn 180 Connexion**

Op werkdagen rijden bussen tussen Barendrecht Centrum en het busstation Heinenoord (Hoeksche Waard).

### **Buurtbus**

#### **Lijn 717**

Op werkdagen en zaterdag rijdt overdag één keer per uur een buurtbus vanaf NS-station Barendrecht via Heerjansdam naar het Albert Schweitzer ziekenhuis in Zwijndrecht en naar NS-station Zwijndrecht.

#### **Lijn 601**

Tevens rijdt er van maandag tot en met zaterdag overdag één keer per uur een buurtbus vanaf het gemeentehuis in Barendrecht via het NS-station en Rijsoord naar Ridderkerk.

#### **Lijn 603/604**

Met ingang van september 2019 rijdt buurtbus 603 van Carnisselande via Smitshoek en het centrum van Barendrecht naar het NS-station Barendrecht. Vanaf het NS-station rijdt buurtbus 604 door naar de wijk Ter Leede.

### **BOB-bus**

De BOB-bus rijdt in de nacht van vrijdag op zaterdag 3 keer en in de nacht van

zaterdag op zondag ieder uur. De BOB-bus rijdt van Rotterdam Centrum naar zowel Barendrecht Centrum als Barendrecht Carnisselande.

### **Tram**

Vanuit Carnisselande is er een tramplujslijn naar het centrum van Rotterdam tot in de wijk Schiebroek (Rotterdam). Op werkdagen rijdt de tram overdag om de ongeveer 7,5 minuut en buiten deze tijd om de ongeveer 10 á 15 minuten van en naar Rotterdam.

Meer informatie over de dienstregelingen zijn te vinden op de websites van het openbaar vervoer zoals [www.9292.nl](http://www.9292.nl) en [www.RET.nl](http://www.RET.nl).

### **Wegwerkzaamheden**

Op [www.barendrecht.nl/metersmaken](http://www.barendrecht.nl/metersmaken) vindt u een actueel overzicht van wegwerkzaamheden in Barendrecht die invloed hebben op het verkeer en waarbij tijdelijke verkeersmaatregelen getroffen worden. Tussentijdse wijzigingen door weersomstandigheden of technische problemen kunnen echter wel voorkomen. De data van de werkzaamheden zijn daarom onder voorbehoud.



## Bevolking naar doelgroep per wijk (1-1-2019)

Wijk	Doelgroep											totale bevolking
	baby's 0-1 jr.	peuters 2-3 jr.	basisond. onderbw. 4-7 jr.	basis-ond. bovenbw. 8-12 jr.	voortg. ond. 13-17 jr.	potentiële beroeps-bev. 15-64 jr.	starters op won. markt 18-30 jr.	volwas-senen 18 jr. e.o.	ouderen 55-64 jr.	bejaar-den 65-74 jr.	hoog-be-jaarden 75 jr. e.o.	
Centrum	22	33	60	78	114	947	229	1.261	192	166	214	<b>1.568</b>
Noord	42	55	123	162	184	1.496	354	2.177	325	325	466	<b>2.743</b>
Binnenland	15	23	34	51	50	682	176	802	137	90	67	<b>975</b>
Oranjewijk	40	48	108	133	178	1.375	260	1.654	303	243	148	<b>2.161</b>
Buitenoord	61	64	157	194	201	2.075	412	2.898	565	625	320	<b>3.575</b>
Ter Leede	44	55	118	124	132	1.181	223	1.335	193	150	93	<b>1.808</b>
Paddewei	45	57	108	121	150	1.264	302	1.646	256	237	247	<b>2.127</b>
Molenvliet	39	58	106	166	168	1.876	415	2.280	546	311	197	<b>2.817</b>
Nieuweland	68	86	184	297	391	3.606	742	4.095	822	423	325	<b>5.121</b>
Dorpzicht	7	10	28	52	57	361	52	414	87	58	29	<b>568</b>
Bijldorp	21	28	71	79	152	1.022	206	1.144	184	118	89	<b>1.495</b>
Smitshoek	28	33	76	109	111	1.062	213	1.262	223	170	101	<b>1.619</b>
Voordijk	8	16	19	35	58	375	82	384	71	34	10	<b>520</b>
Meerwede	92	107	262	415	467	3.961	782	4.808	794	629	503	<b>6.151</b>
Waterkant	24	27	66	84	122	1.098	237	1.425	262	257	143	<b>1.748</b>
Havenkwartier	26	26	54	91	148	1.141	214	1.419	214	213	156	<b>1.764</b>
Gaatkensoo	18	18	37	46	64	521	87	589	101	71	32	<b>772</b>
Riederhoek	27	40	103	148	160	1.119	208	1.166	176	83	46	<b>1.644</b>
Vrijheidsakker	34	42	92	135	99	829	117	863	94	78	21	<b>1.265</b>
Vrijenburg	137	164	385	526	456	3.661	695	3.880	431	343	147	<b>5.548</b>
Lagewei	17	16	48	82	69	511	81	636	81	93	67	<b>868</b>
Vrouwenpolder	61	53	90	69	62	584	129	556	35	11	1	<b>891</b>
Buitengebied O	13	14	17	25	44	589	143	749	170	131	57	<b>862</b>
Buitengebied W	1	0	0	2	4	55	15	60	14	9	0	<b>67</b>
<b>Totaal</b>	<b>890</b>	<b>1.073</b>	<b>2.346</b>	<b>3.224</b>	<b>3.641</b>	<b>31.391</b>	<b>6.374</b>	<b>37.503</b>	<b>6.276</b>	<b>4.868</b>	<b>3.479</b>	<b>48.677</b>

## Woningaantallen per wijk (1-1-2019)

wijknaam	HUUR	KOOP	TOT.
Centrum	360	386	746
Noord	659	502	1.161
Binnenland	212	241	453
Oranjewijk	84	756	840
Buitenoord	429	1.132	1.561
Ter Leede	65	588	653
Paddewei	261	627	888
Molenvliet	260	925	1.185
Nieuweland	452	1.528	1.980
Dorpzicht	0	204	204
Bijldorp	60	510	570
Smitshoek	271	344	615
Voordijk	0	166	166
Meerwede	846	1.611	2.457
Waterkant	267	450	717
Havenkwartier	223	515	738
Gaatkensoo	34	269	303
Riederhoek	136	440	576
Vrijheidsakker	58	387	445
Vrijenburg	522	1.394	1.916
Lagewei	86	244	330
Vrouwenpolder	107	178	285
Buitengebied	0	336	336
<b>Totaal</b>	<b>5.392</b>	<b>13.733</b>	<b>19.125</b>

Aantal inwoners 1930 - 2019	
jaar	aantal
1930	4.799
1935	5.413
1940	5.909
1945	7.286
1950	7.264
1955	7.707
1960	8.809
1965	10.408
1970	12.832
1975	14.687
1980	16.633
1985	18.539
1990	19.937
1995	22.025
2000	28.834
2005	39.310
2010	46.453
2015	47.560
2019	48.677

Website:  
[www.barendrecht.nl](http://www.barendrecht.nl)  
Twitter:  
[@barendrechtz](https://twitter.com/barendrechtz)  
Facebook:  
Gemeente Barendrecht

## Bevolkingsopbouw (1-1-2019)

Leeftijd	Centrum	C'lände	Totaal
0-9 jr.	3.004	2.554	5.558
10-19 jr.	3.745	3.270	7.015
20-29 jr.	2.673	1.919	4.592
30-39 jr.	2.932	2.234	5.166
40-49 jr.	3.705	3.802	7.507
50-59 jr.	4.429	3.260	7.689
60-69 jr.	3.360	1.984	5.344
70-79 jr.	2.353	1.479	3.832
80-89 jr.	1.154	530	1.684
90 jr. e.o.	224	66	290
<b>Totaal</b>	<b>27.579</b>	<b>21.098</b>	<b>48.677</b>

## Overige cijfers

Oppervlakte.....	21,74 km <sup>2</sup>
Gemiddelde woningbezetting.....	2,55
Bebouwingsdichtheid (woningen/km <sup>2</sup> ).....	880
Gemiddeld aantal inwoners per km <sup>2</sup> .....	2.239
Werkzame personen (1-1-2017).....	26.000
Inschrijvingen KvK (1-1-2017).....	4.019

Bron: gemeente Barendrecht  
CC/Onderzoek&Statistiek, 8-2019

# Gemeentebestuur



# Gemeenteraad



Het gemeentebestuur bestaat uit een gemeenteraad en een college van burgemeester en wethouders. De leden van de gemeenteraad worden iedere 4 jaar gekozen door de kiesgerechtigde inwoners van de gemeente. De gemeenteraad benoemt vervolgens de wethouders. De burgemeester wordt door de Kroon (Koning en ministers) benoemd. De gemeenteraad bepaalt welke zaken uitgevoerd moeten worden, op welke wijze en wat het mag kosten. Het college voert ze vervolgens uit. De gemeenteraad controleert vervolgens weer of het college alles goed heeft uitgevoerd.

### Gemeenteraad

Het aantal gemeenteraadsleden is afhankelijk van het aantal inwoners van de gemeente. De raad van de gemeente Barendrecht bestaat uit 29 leden verdeeld over 7 partijen. Daarnaast zijn er 4 buitengewoon commissieleden, zij vertegenwoordigen de fracties in de raadscommissies. Zij maken geen deel uit van de gemeenteraad.

De vergadering van de gemeenteraad is de plaats voor het openbare politieke debat. De raadsleden spreken en besluiten hier over belangrijke zaken in Barendrecht. De raad gaat ook over de verdeling van het geld. In het raadsdebat blijkt hoe de raad over de voorstellen denkt en welke standpunten de politieke partijen innemen.

### Samenstelling gemeenteraad

#### Voorzitter gemeenteraad



**Jan van Belzen**  
Burgemeester



**Geke Figge**  
Raadsgriffier

Elke dinsdag zijn er raads- en/of commissievergaderingen, behalve tijdens schoolvakanties. De commissie Planning & Control vergadert doorgaans op maandagavond. De vergaderingen worden gepubliceerd in de gemeentekrant 'Blik op Barendrecht' en staan ook op de website, <https://barendrecht.raadsinformatie.nl>. De gemeenteraad kijkt of het college zijn werk goed doet. De raad heeft daar een aantal middelen voor, zoals het recht om vragen te stellen, het recht om voorstellen van het college te wijzigen (amendement) of het recht om een onderzoek in te stellen. Onderzoeken worden uitgevoerd door een speciale commissie van onderzoek of de Rekenkamer.

#### Raadsgriffier

### EVB



**L.P. van der Linden**  
*fractievoorzitter*  
lennartvdlinden@  
echtvoorbarendrecht.nl



**N. Blankenstein-  
van Heugten**  
nicolineblankenstein@  
echtvoorbarendrecht.nl



**K. van Bommel**  
kevinvanbommel@  
echtvoorbarendrecht.nl



**W. Booij**  
willembooij@  
echtvoorbarendrecht.nl



**R.P. Carlebur**  
richardcarlebur@  
echtvoorbarendrecht.nl



**M. Hazebroek**  
mar.hazebroek@  
gmail.com



**D. Heijboer**  
dickheijboer@  
echtvoorbarendrecht.nl



**R.C.I. van der Leer**  
rubenvanderleer@  
echtvoorbarendrecht.nl



**M. Mes-le Feber**  
mirandames@  
echtvoorbarendrecht.nl



**C.L.K. Rijdsijk**  
ciciliarijdsijk@  
echtvoorbarendrecht.nl

## Gemeentebestuur



**F.C.E. Schaap-Holsheimer**  
els@  
echtvoorbarendrecht.nl



**J.M.M. Stolk**  
margostolk@  
echtvoorbarendrecht.nl



**D. Vermaat**  
dirkvermaat@  
echtvoorbarendrecht.nl



**J. Vrijman**  
jonathanvrijman@  
echtvoorbarendrecht.nl

## CDA



**J. Lengkeek**  
*fractievoorzitter*  
johan@  
cdabarendrecht.nl



**G.C. de Lange-Leguijt**  
gerdien@  
cdabarendrecht.nl



**A. Schippers**  
arno@  
cdabarendrecht.nl

## SGP/ChristenUnie



**J.L. Mijnders**  
*fractievoorzitter*  
lmijnders@gmail.com



**T. Klos-de Vries**  
t.klosdevries@  
gmail.com



**M.C. van Meppelen Scheppink**  
mcranmeppelen@  
mglaw.nl



**A. Stolk**  
*buitengewoon*  
*commissielid*  
arjanstolk@solcon.nl

## VVD



**M. van der Welle**  
*fractievoorzitter*  
mvdwelle@gmail.com



**S.D. Kelder**  
skelder@chello.nl



**J.C. Floor**  
jacintafloor@  
gmail.com

## PvdA



**W.T. Hofland**  
*fractievoorzitter*  
winniehofland@  
gmail.com

## Gemeentebestuur



**S.F.A. Kok**  
suzanne\_f\_a\_kok@  
hotmail.com



**M. Chand**  
*buitengewoon*  
*commissielid*  
manpreet.chand@  
gmail.com

## Groen Links



**A. Kooijman**  
*fractievoorzitter*  
kooyman.arie@  
gmail.com



**A.C.C. Dekker**  
ada.dekker@  
groenlinksbarendrecht.nl

## D66



**M.C. van Prehn**  
*fractievoorzitter*  
m.vanprehn@  
D66barendrecht.nl





**J. Heugens**  
buitengewoon  
commissielid  
heugens92@  
gmail.com



**M.A. Tijssen-  
Humme**  
buitengewoon  
commissielid  
m.tijssen-humme@  
D66barendrecht.nl

### Zetelverdeling:

<b>EVB</b> (Echt Voor Barendrecht) .....	14 zetels
<b>CDA</b> (Christen Democratisch Appèl) .....	4 zetels
<b>SGP/ChristenUnie</b> (Staatkundig Gereformeerde Partij/ ChristenUnie) .....	3 zetels
<b>VVD</b> (Volkspartij voor Vrijheid en Democratie).....	3 zetels
<b>PvdA</b> (Partij van de Arbeid) .....	2 zetels
<b>GroenLinks</b> .....	2 zetels
<b>D66</b> (Democraten66) .....	1 zetel

### Griffier

De griffier staat de raad en de door de raad ingestelde commissies bij de uitoefening van hun taak ter zijde. Zij ondersteunt de raad in zijn volksvertegenwoordigende, kaderstellende en controlerende functie, woont de raadsvergaderingen bij en ondertekent, samen met de voorzitter, de stukken die namens de raad uitgaan.

In Barendrecht is voor deze functie mw. mr. G.E. Figge aangesteld. De griffie is hét aanspreekpunt voor iedereen die vragen heeft over de gang van zaken rondom de gemeenteraad.

U kunt de gemeenteraad via de griffie bereiken:

Gemeenteraad van Barendrecht  
T.a.v. de raadsgriffier  
Postbus 501, 2990 EA Barendrecht  
Tel.: 14 0180  
E-mail: griffie@barendrecht.nl

Voor politiek inhoudelijke zaken kunt u rechtstreeks contact opnemen met de gemeenteraadsleden en politieke partijen.

### Raadscommissies

Er zijn in Barendrecht 3 raadscommissies, namelijk Ruimte, Samenleving en Planning & Control. De raadscommissies bestaan uit afgevaardigden van de verschillende politieke partijen in de gemeenteraad. Deze commissies adviseren rechtstreeks aan de gemeenteraad over de zaken, die in de raadsvergaderingen aan de orde komen. De voorzitters van de commissies zijn door de raad uit

zijn midden aangewezen en worden ondersteund door een commissiegriffier. De voorzitters kunnen de leden van het college, hun adviseurs en betrokken burgers uitnodigen voor het geven van inlichtingen of adviezen over onderwerpen die in een commissievergadering worden behandeld. In de commissies worden zaken voorbesproken, zodat onderwerpen die in de gemeenteraadsvergaderingen aan de orde komen, tot de hoofdlijnen kunnen worden beperkt. Ook geven de commissieleden vaak vroegtijdig hun mening over bepaalde zaken, zodat daarmee bij het maken van de voorstellen rekening kan worden gehouden.

Komt een bepaald voorstel in de raad, dan is het voor de besluitvorming belangrijk of de commissie een positief of een negatief advies heeft uitgebracht. Alle raadsleden kunnen in de 3 commissies hun politieke partij vertegenwoordigen. De politieke partijen bepalen zelf wie zij van hun fractie in welke commissie afvaardigen.

### Spreekrecht

In een openbare vergadering van een raadscommissie Ruimte, Samenleving of Planning & Control kunnen burgers inspreken. Dit kan op onderwerpen die op de agenda voorkomen, maar ook op andere onderwerpen. Er kan niet worden ingesproken in de volgende situaties:

- als het mogelijk is tegen een besluit van het college of de gemeenteraad een bezwaarschrift in te dienen;
- benoemingen, keuzes, voordrachten of aanbevelingen van personen;

- indien het mogelijk is over een gedraging een klacht in te dienen;
- op het advies van de commissievergadering;
- een ingekomen stuk;
- mededelingen van de voorzitter.

De spreektijd bedraagt maximaal 5 minuten per persoon en maximaal 30 minuten per vergadering. Als er meer dan 6 sprekers zijn, verdeelt de voorzitter naar evenredigheid de spreektijd per spreker. Inspreken op geagendeerde onderwerpen gebeurt voorafgaand aan het betreffende onderwerp. Inspreken op niet geagendeerde onderwerpen gebeurt na de opening van de vergadering. Aanmelding voor het spreekrecht kan per e-mail via griffie@barendrecht.nl of telefonisch via 14 0180 tot uiterlijk 12.00 uur op de dag van de vergadering van de commissie bij de betreffende commissiegriffier.

### Commissie Ruimte

Deze commissie adviseert over de volgende onderwerpen:

- Afval en reiniging
- Beheer openbare ruimte
- Duurzaamheid
- Milieubeleid
- Monumentenzorg
- Ruimtelijke ontwikkeling
- Verkeer en vervoer
- Volkshuisvesting
- Watermanagement
- Wonen

**Voorzitter: Dhr. S.D. Kelder**  
**Griffier: Mevr. G.E. Figge, tel. 14 0180**

### Commissie Samenleving

De commissie Samenleving adviseert over de volgende onderwerpen:

- Algemene bestuurlijke aangelegenheden
- Burgerparticipatie en maatschappelijke initiatieven
- Communicatie
- Internationale betrekkingen
- Intergemeentelijke samenwerking
- Jeugd en jongeren
- Jeugdzorg
- Kunst en Cultuur
- Onderwijs en -huisvesting
- Openbare orde en veiligheid
- Participatie
- Rekenkamer
- Sport en recreatie
- Subsidies
- Vastgoed en accommodaties
- Volksgezondheid
- Welzijn/Wmo

**Voorzitter: Dhr. D. Heijboer**  
**Commissiegriffier: Mw. A. Mak,**  
**tel. 14 0180**

### Commissie Planning & Control

De commissie Planning & Control adviseert over de volgende onderwerpen:

- BAR-organisatie & dienstverlening
- Bedrijfsvoering
- Begroting, Voorjaarsnota, Jaarrekening en Bestuursrapportages
- Belastingen & heffingen
- Economische zaken
- Financiën
- Grondbedrijf- en exploitaties
- Nutsbedrijven
- Ontwikkeling bedrijventerreinen

- Verbonden partijen
- Werkzaamheden gemeentelijk accountant

**Voorzitter: Dhr. D. Vermaat**  
**Griffier: Mw. G.E. Figge, tel. 14 0180**

### Rekenkamer

De gemeente Barendrecht heeft een Rekenkamer. De Rekenkamer geeft inhoud aan de controlerende taak van de gemeenteraad. De Rekenkamer onderzoekt de doelmatigheid, doeltreffendheid en rechtmatigheid van het door het gemeentebestuur gevoerde beleid. De Rekenkamer bestaat uit een directeur met medewerkers. Als u vragen heeft over de Rekenkamer kunt u contact opnemen met de griffie.

### Datum vergaderingen

De vergaderingen van de gemeenteraad en de commissies zijn in de regel openbaar. De datum en de agenda van de vergaderingen worden altijd vermeld op de website <https://barendrecht.raadsinformatie.nl> en in de gemeentekrant Blik op Barendrecht.

### Vergaderstukken

Bent u geïnteresseerd in de vergaderstukken van de raad- en commissievergaderingen dan kunt u deze downloaden op de gemeentelijke website: <https://barendrecht.raadsinformatie.nl>.

# Gemeentebestuur



## College



## College van burgemeester en wethouders

### Waaruit bestaat het gemeentebestuur?

Het gemeentebestuur bestaat uit een gemeenteraad en een college van burgemeester en wethouders.

### Wie bepaalt het beleid en wie voert het uit?

De gemeenteraad bepaalt welke zaken uitgevoerd worden, op welke manier en tegen welke kosten. Het college zorgt voor de uitvoering van het beleid. De gemeenteraad controleert of het college haar taken goed uitvoert.

### Hoe komt het gemeentebestuur tot stand?

Eens in de 4 jaar kiezen inwoners van 18 jaar en ouder de leden van de gemeenteraad. De kandidaat-raadsleden worden voorgedragen door de diverse politieke partijen op basis van hun verkiezingsprogramma's. Daarin staat wat zij belangrijk vinden voor de inwoners van Barendrecht. De burgemeester wordt door de Kroon (Koning en ministers) benoemd voor een periode van 6 jaar.

De gemeenteraad benoemt de wethouders, die samen met de burgemeester het college vormen. In Barendrecht zijn 6 wethouders benoemd.

### Wat zijn de verantwoordelijkheden van de burgemeester en wethouders?

De burgemeester en de wethouders zijn elk verantwoordelijk voor de gang

van zaken op een aantal terreinen, zoals financiën, sociale zaken en veiligheid. In onderling overleg zijn de taken verdeeld. Het pakket aan taken wordt de 'portefeuille' genoemd. Op de volgende pagina vindt u de portefeuillevverdeling. De burgemeester is voorzitter van zowel de gemeenteraad als het college van burgemeester en wethouders. Hij is verantwoordelijk voor de eenheid van het collegebeleid en ziet erop toe dat het college de besluiten van de gemeenteraad uitvoert. Daarnaast kan hij zelf onderwerpen op de agenda zetten en voorstellen indienen.

### Moet een wethouder lid zijn van een politieke partij?

Nee, dit hoeft niet. Een wethouder mag zelfs van buiten Barendrecht komen. Na aanvaarding van het wethouderschap moet een wethouder die woonachtig is buiten Barendrecht zich in principe binnen één jaar vestigen in de gemeente. Een wethouder kan geen voorzitter zijn van een raadscommissie en heeft geen stemrecht in de raad.

### Welke rol heeft de gemeentesecretaris?

De gemeentesecretaris is de eerste ambtelijk adviseur van het college. Daarnaast is hij lid van de directieraad van de BAR-organisatie, die sinds 1 januari 2014 de gemeentebesturen van Albrandswaard, Barendrecht en Ridderkerk ondersteunt.

## Samenstelling college en portefeuillevverdeling

### Burgemeester



**Drs. J. (Jan) van Belzen**

#### Portefeuille:

Algemene bestuurlijke aangelegenheden, openbare orde & veiligheid, brandweerkol, intergemeentelijke samenwerking, internationale betrekkingen, kabinetzaken, externe & interne communicatie, evenementen en vergunningen APV.



**Wethouders  
P.W.J. (Peter)  
Luijendijk**

#### (CDA)

#### Portefeuille:

Onderwijs en -huisvesting, ruimtelijke ordening, verkeer & vervoer en vergunningen WABO.

#### Projecten:

Samenwerking Onderwijs en Bedrijfsleven, Zuidpolder, Stationsgebied en 't Trefpunt.



**A.J. (Arnoud) Proos  
(SGP-CU)  
Twitter: @Arnoudproos**

#### Portefeuille:

Economische zaken (inclusief ontwikkeling bedrijventerreinen), wonen en monumentenzorg.

#### Projecten:

Omgevingswet, Botterlocatie en Innovatieprogramma.



**Mr. Dr. C.D. (Cees)  
Schaap  
(VVD)**

#### Portefeuille:

Bedrijfsvoering, openbare werken, vastgoed & accommodaties en toezicht en handhaving.

Project: Stationstuin.



**R.D. (Reshma) Roopram  
(PvdA)  
Twitter: @ReshmaRoopram**

#### Portefeuille:

Zorg & Welzijn, Jeugd en Volksgezondheid.

#### Projecten:

Revitalisering oude dorpskern, nieuwbouw scholen De Ark en De Tweemaster en Marjoleinlaan/Borgstede.



**Drs. T.F. (Tanja) de Jonge RA RO EMIA CIA**

Twitter: @TFdejonge

#### Portefeuille:

Lokale initiatieven, wijkgericht werken, duurzame gemeente en cultuur.

#### Projecten:

BT Nieuw-Reijerwaard, De Baerne en Hart van Carnisselande.



**Drs. N. (Nico) Bults MBA**

Twitter: @NBults

#### Portefeuille:

Financiën & grondbedrijf, sociale zaken (Participatiewet, minima), vluchtelingen en sport.

**Project:** Centrumaanpak.

#### Gemeentesecretaris / Lid directieraad BAR-organisatie



**G.J. (Gert-Jan) Bravenboer**

Twitter: @gjbravenboer

De gemeentesecretaris is de eerste adviseur van het college van B&W bij de uitoefening

van hun taken en is verantwoordelijk voor de ambtelijke organisatie.

U kunt het college van B&W en de gemeentesecretaris bereiken via het bestuurssecretariaat.

Telefoonnummer: 14 0180

E-mail: [bestuurssecretariaat@barendrecht.nl](mailto:bestuurssecretariaat@barendrecht.nl)

Of via het contactformulier op [www.barendrecht.nl](http://www.barendrecht.nl) > Contact & openingstijden > Contactformulier

#### Commissie bezwaarschriften

Als u bezwaar wilt maken tegen een besluit van de gemeente moet u belanghebbende zijn bij het besluit. Dat betekent dat u een rechtstreeks persoonlijk belang moet hebben bij het besluit waartegen u bezwaar maakt. U moet het bezwaar binnen de daarvoor geldende termijn van zes weken indienen bij het bestuursorgaan dat het besluit heeft genomen (meestal het college of de burgemeester). Die termijn gaat in op de dag na verzending van het besluit of (bij besluiten die niet gericht zijn tot een bepaald persoon) de dag na bekendmaking van het besluit in de gemeentekrant Blik op Barendrecht. Een bezwaar dient schriftelijk en ondertekend te zijn ingediend. Het is niet mogelijk om per e-mail een bezwaarschrift in te dienen. U kunt wel digitaal uw bezwaarschrift indienen via de website van de gemeente [www.barendrecht.nl](http://www.barendrecht.nl) > Menu > Leven in Barendrecht > Melding, klacht en bezwaar > Bezwaar maken. Hiervoor heeft u uw DigiD nodig.

In de gemeente Barendrecht functioneert een onafhankelijke Commissie bezwaarschriften die de bezwaarschriften behandelt en een advies hierover uitbrengt. Dit advies is niet bindend, na enkele weken neemt het bestuursorgaan een definitief besluit op het ingediende bezwaar. Heeft u vragen over de status van uw ingediende bezwaar, dan kunt u terecht bij mevrouw I. Tasma en/of mevrouw A.M.A. Pijpers, tel. 14 0180.

Sinds kort hoort de gemeente Barendrecht ook ambtelijk. Dat betekent dat u niet door de Commissie wordt gehoord, maar door ambtenaren. Het voordeel hiervan is o.a. dat u niet hoeft te wachten totdat uw bezwaarschrift wordt ingepland bij de Commissie. Ook is de beslistermijn korter, waardoor u sneller een beslissing op uw bezwaar ontvangt.

#### De commissie is als volgt samengesteld:

**Voorzitter:** dhr. mr. J.G.H. Hartwijk

**Plaatsvervangend voorzitter:**

dhr. mr. R. Kurvink

**Overige leden:**

dhr. mr. R.C.J. van den Berg,

mr. P.F. Bijleveld, mw. mr. J.J.G. Bovens,

dhr. mr. drs. P.E.M. Fransen,

mw. mr. M. Gommers-Benamu,

dhr. J. Hamoen, dhr. mr. C. de Jong,

dhr. mr. H.J. Kooistra, mr. R. Kurvink,

dhr. mr. B.R. van Leeuwen,

mr. G.J. Nieuwland,

dhr. mr. R.M. Noorlander,

mw. mr. C.J. Visser.

**Secretarissen:** mw. mr. V. Kanhai, mw. mr. F.O.A. Korff, mw. drs. L. van de Pols en dhr. mr. J.C. Vervorst.

## Sportraad en Wmo-raad

### Sportraad

De leden van de Sportraad adviseren het college van burgemeester en wethouders op het gebied van sport, bewegen en accommodaties. Het college kan de Sportraad vragen mee te denken of een advies uit te brengen over sport en alles wat daarmee te maken heeft. De Sportraad kan op grond van eigen bevindingen ook op eigen initiatief een advies uitbrengen aan het college. Om het college goed te kunnen informeren is het van groot belang te weten wat er in Barendrecht op het gebied van sportontwikkelingen (behoefte en aanbod) en maatschappelijke ontwikkelingen speelt. Daarom onderhouden de leden van de Sportraad contacten met verenigingen en andere betrokkenen in het veld, om goed geïnformeerd te zijn en te kunnen adviseren. Als u in contact wilt komen met de Sportraad, kunt u een e-mail sturen naar [sportraadbarendrecht@ziggo.nl](mailto:sportraadbarendrecht@ziggo.nl).



### Wmo-raad

De Wmo-raad bestaat uit gewone burgers die maatschappelijk betrokken zijn- en affiniteit hebben met de 3 sociale domeinen: Jeugd, Participatie en Zorg & Ondersteuning. Voor elk van deze drie domeinen heeft de raad een werkgroep gevormd. Waar naast één of meerdere leden van de Wmo-Raad deskundigen en (voor zover mogelijk) vertegenwoordigers van de doelgroepen zitting hebben. De werkgroepen houden voeling met de ontwikkelingen op hun gebied binnen en buiten de gemeente/ BAR-samenwerking. Zij bereiden (gevraagde en ongevraagde) adviezen aan het college voor. Deze adviezen worden vervolgens door de Wmo-Raad besproken en aan het college aangeboden. Voor onderwerpen die meerdere of alle domeinen raken stelt de Wmo-raad zelf de adviezen op in samenspraak met de werkgroepen. Eventueel kunnen hiervoor ad-hoc-werkgroepen worden gevormd. De Wmo-raad spant zich in om de belangen van alle Barendrechters te behartigen.

De doelgroepen omvatten:

- inwoners met een functiebeperking (lichamelijk, verstandelijk of geestelijk)
- chronisch zieken
- mantelzorgers
- vrijwilligers
- senioren
- jongeren
- allochtonen
- uitkeringsgerechtigden
- inwoners met een garantiebaan

Meer informatie over de Wmo-raad vindt u terug op de website, [www.wmo-raadbarendrecht.nl](http://www.wmo-raadbarendrecht.nl). Mailen mag ook naar [info@wmo-raadbarendrecht.nl](mailto:info@wmo-raadbarendrecht.nl). De Wmo-raad tracht de belangen van alle Barendrechters te behartigen.





## Wijken

### Wijkwethouders

Elke wijk van Barendrecht heeft een eigen wijkwethouder. Elke wethouder vervult deze rol naast de eigen portefeuille. De gemeente houdt hierdoor rekening met het karakter en de specifieke behoefte van een gebied. Belangrijkste doel van het college is om als bestuur dichtbij haar inwoners te staan door de wijk een vast aanspreekpunt te geven.

### Spreekuren

Verschillende wethouders hebben regelmatig een spreekuur op een locatie in één van hun wijken. U vindt een actueel overzicht van deze spreekuren op [www.barendrecht.nl/spreekuren-wijkwethouders](http://www.barendrecht.nl/spreekuren-wijkwethouders).

### Initiatieven

Initiatieven van bewoners en organisaties leveren vaak een belangrijke bijdrage aan onze gemeente. De gemeente Barendrecht biedt hier ruimte voor en moedigt iedereen aan actief deel te nemen aan een initiatief en/of zelf een initiatief te starten. De rol van de gemeente Barendrecht bij initiatieven is vooral gericht op het tot

stand brengen van verbindingen tussen initiatieven, bewoners en organisaties. Uiteindelijk kan dit leiden tot nieuwe samenwerkingen. Door dingen uit te proberen legt de gemeente Barendrecht de focus op het doen (learning by doing), waarbij onderscheid gemaakt mag worden (maatwerk).

Noord, Binnenland en Centrum:	Peter Lujendijk
Oranjewijk, Buitenoord en Ter Leede:	Cees Schaap
Nieuweland, Molenvliet, Lagewei en Vrouwenpolder:	Arnoud Proos
Bijdorp, Dorpzicht, Centrum West en Paddewei:	Reshma Roopram
Vrijenburg, Vrijheidsakker, Smitshoek en Riederhoek:	Nico Bults
Waterkant, Havenkwartier, Meerwede en Gaatkensoog:	Tanja de Jonge





## Servicecentrum

Het Servicecentrum van de gemeente Barendrecht bestaat uit de receptie, de balies en het callcenter. Veel (eerste) contacten die u met de gemeente heeft verlopen via het Servicecentrum.

## Afspraak maken

Het Servicecentrum werkt volledig op afspraak. U kunt via de website [www.barendrecht.nl](http://www.barendrecht.nl) of eenvoudig via de gemeente Barendrecht app een afspraak maken. Wij helpen u graag binnen 5 minuten!

## Openingstijden

### Balies

Maandag	12.30 - 17.00 uur 18.00 - 20.00 uur
Dinsdag	09.00 - 13.00 uur
Woensdag	12.30 - 17.00 uur 18.00 - 20.00 uur
Donderdag	09.00 - 13.00 uur
Vrijdag	09.00 - 13.00 uur

Kijk ook op [www.barendrecht.nl/openingstijden](http://www.barendrecht.nl/openingstijden) voor de actuele openingstijden.

## Gemeente Barendrecht app

Met de gemeente Barendrecht app kunt u eenvoudig een afspraak maken, bijvoorbeeld voor het aanvragen van een paspoort of rijbewijs. Ook kunt u in de app een melding doen van overlast of vandalisme, of een melding over de buitenruimte. Verder vindt u in de app informatie over bijvoorbeeld wegwerkzaamheden. Scan de

onderstaande QR-code met een QR-codescanner op uw smartphone om de app te downloaden. De app is te vinden in de app-stores onder 'gemeente Barendrecht'.



## Receptie

De receptie is op maandag en woensdag geopend van 8.00 tot 20.00 uur en op dinsdag, donderdag en vrijdag van 08.00 tot 17.00 uur. Als u een afspraak heeft kunt u zich ook aanmelden via onze selfservicezuil waarna u direct door kunt lopen naar de balies.

## Callcenter

U kunt het callcenter van maandag tot en met vrijdag bereiken van 8.30 tot 17.00 uur via telefoonnummer 14 0180.

## Producten

Via de website [www.barendrecht.nl](http://www.barendrecht.nl) kunt u een aantal zaken online regelen, bijvoorbeeld het doorgeven van uw verhuizing, het aanvragen van een uittreksel persoonsgegevens of het doen van een melding over uw woon- of leefomgeving. Op de homepage staan een aantal buttons waarmee u direct naar het betreffende product of de dienst gaat.

## Paspoort/identiteitskaart

Voor het aanvragen van een paspoort of identiteitskaart moet u persoonlijk langskomen bij de gemeente. U kunt hiervoor via de website, telefonisch of via de gemeente app een afspraak maken. Op de homepage van de website vindt u een button die direct leidt naar de informatie over het aanvragen van een paspoort of een identiteitskaart. Hier staat onder andere beschreven wat u mee moet nemen bij de aanvraag. Belangrijk om te weten is dat u het paspoort of de identiteitskaart ook weer persoonlijk moet komen ophalen. Vraagt u een paspoort of identiteitskaart voor uw kind aan, dan moet (indien van toepassing) de andere ouder of gezaghouder van uw kind bij de aanvraag aanwezig zijn of u moet een geldig legitimatiebewijs van de andere ouder of gezaghouder en een schriftelijk akkoord van hem of haar meenemen. Hiervoor kunt u het formulier op de website gebruiken: [www.barendrecht.nl/paspoort-id-kaart](http://www.barendrecht.nl/paspoort-id-kaart) > Toestemmingsformulier.

## Rijbewijs

Ook voor het aanvragen van een rijbewijs moet u persoonlijk langskomen bij de gemeente. Maak een afspraak via [www.barendrecht.nl/rijbewijs](http://www.barendrecht.nl/rijbewijs), via de gemeente app of telefonisch, dan streven wij er naar u binnen 5 minuten te helpen. Op [www.barendrecht.nl](http://www.barendrecht.nl) vindt u een directe link naar de informatie over het aanvragen van een rijbewijs. Hier staat onder andere beschreven wat u mee moet nemen bij de aanvraag.

## Uittreksel persoonsgegevens

U heeft soms een uittreksel van de gemeentelijke basisregistratie personen (BRP) nodig. Bijvoorbeeld bij het inschrijven voor een woning of als u voor de rechter moet verschijnen. Dit uittreksel kunt u digitaal bij de gemeente aanvragen met uw DigiD. U rekent dan online af en krijgt het uittreksel thuisgestuurd. U kunt uw aanvraag eventueel ook schriftelijk doen of aan de balie. Een uitgebreide uitleg over het aanvragen van een uittreksel BRP vindt u op [www.barendrecht.nl/uittreksel-basisregistratie-personen](http://www.barendrecht.nl/uittreksel-basisregistratie-personen).

## Verhuizing

U moet uw verhuizing uiterlijk 5 dagen nadat u bent verhuisd doorgeven bij de gemeente waar u gaat wonen. U kunt uw verhuizing digitaal doorgeven door in te loggen met uw DigiD en de overige vragen in het formulier in te vullen. Informatie over het doorgeven van uw verhuizing vindt u op [www.barendrecht.nl/verhuizing-doorgeven](http://www.barendrecht.nl/verhuizing-doorgeven).

## Evenement organiseren

Als u een evenement wilt organiseren in de gemeente Barendrecht, dan heeft u daar in veel gevallen een vergunning voor nodig. Wat er allemaal komt kijken bij het organiseren van een evenement en wanneer u wel of geen vergunning moet aanvragen, staat beschreven in het Barendrechtse evenementenhandboek. Dit handboek en een uitgebreide toelichting over het organiseren van een evenement kunt u lezen via [www.barendrecht.nl/evenement-organiseren](http://www.barendrecht.nl/evenement-organiseren).

Wilt u op de hoogte zijn van wat er te doen is in Barendrecht? Op [www.barendrechtbruist.nl](http://www.barendrechtbruist.nl) vindt u alle informatie bij elkaar. Alle evenementen samen in één overzichtelijke kalender. Wilt u uw evenement gratis promoten? Stuur dan uw informatie over het evenement naar [info@barendrechtbruist.nl](mailto:info@barendrechtbruist.nl).

### Huwelijk

Barendrecht heeft op trouwgebied veel te bieden. Alle faciliteiten en voorzieningen zijn voor handen om van uw huwelijksceremonie een onvergetelijke gebeurtenis te maken. Zo biedt de gemeente verschillende mooie trouwlocaties aan. U kunt trouwen in de Van de Wouzzaal in het gemeentehuis, in de Watertoren of op een eigen gekozen locatie. U kunt van tevoren aangeven naar welke trouwambtenaar en gastheer uw voorkeur uitgaat voor het voltrekken van uw huwelijk. Meer informatie kunt u vinden op [www.barendrecht.nl/trouwen-partnerschap](http://www.barendrecht.nl/trouwen-partnerschap).

### Gevonden en verloren voorwerpen

Als u een voorwerp vindt of kwijt bent, kunt u daarvoor terecht bij de gemeente. De gemeente heeft de afhandeling van gevonden en verloren voorwerpen overgenomen van de politie. Via [www.barendrecht.nl/gevonden-verloren-voorwerpen](http://www.barendrecht.nl/gevonden-verloren-voorwerpen) kunt u digitaal doorgeven wat u bent verloren of wat u heeft gevonden.

### Omgevingsvergunning

Wilt u in of om uw woning of bedrijf gaan bouwen, verbouwen, slopen of iets anders in uw woonomgeving veranderen? Vaak heeft u dan een vergunning nodig. Om na te gaan of u inderdaad een vergunning moet aanvragen, kunt u terecht op [www.omgevingsloket.nl](http://www.omgevingsloket.nl). U kunt vervolgens op deze website ook de aanvraag voor uw vergunning indienen. Ook op [www.barendrecht.nl/omgevingsvergunning](http://www.barendrecht.nl/omgevingsvergunning) vindt u informatie over omgevingsvergunningen.

### Meldingen openbare ruimte

De zorg voor uw woon- of leefomgeving, de openbare ruimte, is een taak van de gemeente. U moet bij de openbare ruimte denken aan plekken die voor iedereen toegankelijk zijn, zoals straten, voet- en fietspaden en plantsoenen. Als u constateert dat er sprake is van gebreken aan de openbare ruimte, dan kunt u hiervan melding doen. Dit kunt u doen via [www.barendrecht.nl](http://www.barendrecht.nl) > iets melden of via de gemeente Barendrecht app. U kunt eventueel ook bellen met 14 0180 voor het doen van uw melding.

### Begraafplaatsen

De gemeente Barendrecht telt 2 begraafplaatsen. De algemene begraafplaats aan de Scheldestraat en begraafplaats Den Ouden Dijk aan de 3e Barendrechtseweg.

### Adres- en contactgegevens

- Algemene begraafplaats, Scheldestraat 3a, 2991 AJ Barendrecht
- Begraafplaats Den Ouden Dijk (beheerdersruimte en kantoor), 3e Barendrechtseweg 460, 2992 SN Barendrecht, tel. (0180) 532 266, e-mail: [begraafplaats@barendrecht.nl](mailto:begraafplaats@barendrecht.nl)

**Beheerder:** dhr. F.J. van Langevelde

**Administratie:** mw. M. Hoefnagels

Voor algemene informatie kunt u ook contact opnemen met het gemeentelijk Servicecentrum via tel. 14 0180. Voor informatie over het rouwcentrum kunt u contact opnemen met Klink Uitvaart, via tel. (0180) 612 735 of [info@klinkuitvaart.nl](mailto:info@klinkuitvaart.nl).

### Openingstijden

Dagelijks van 9.00 tot 17.00 uur.

### Meer informatie en antwoord op uw vragen

In de informatiefolder 'Begraven in Barendrecht' kunt u veel informatie vinden die u inzicht geeft in de mogelijkheden op het gebied van begraven. De folder is te verkrijgen in het gemeentehuis en op de begraafplaatsen. Lees meer over dit onderwerp via [www.barendrecht.nl/begraven-cremeren](http://www.barendrecht.nl/begraven-cremeren). Mocht u na het lezen van de folder of informatie op de website nog vragen hebben, dan kunt u contact opnemen via één van bovengenoemde telefoonnummers.



ABC

KWAKERNAAT  
ACCOUNTANTS & ADVISEURS

# Ervaar het verschil

ABC-Kwakernaat is een accountants- en belastingadvieskantoor met vestigingen in Barendrecht, Rotterdam, Amsterdam en Den Haag. "Daar zijn er zo veel van", hoor ik u bijnadenken. Maar wellicht heeft u nog niet ervaren dat er toch een behoorlijk verschil kan bestaan in de wijze waarop uw accountant met u omgaat, met u meedenkt en u tijdig van de juiste adviezen voorziet.

Dat klinkt voor ons heel erg vanzelfsprekend, maar wij komen toch regelmatig met ondernemers in aanraking die juist vanwege deze reden de overstap naar ons kantoor maken. En daar hebben ze geen spijt van.

Dat is geen mooi verhaal, maar gewoon de realiteit. Belt u ons maar eens en vraag naar een referentie. Investeer er eens een kwartier van uw tijd in. Wellicht blijkt deze kleine investering achteraf heel waardevol.



Zuideinde 37  
2991 LJ Barendrecht  
t: 0180 - 820 243

Weena 268-270  
3012 NJ Rotterdam  
t: 010 - 800 8001

Apollolaan 171  
1077 AS Amsterdam  
t: 020 - 800 4009

[www.abcaccountants.nl](http://www.abcaccountants.nl) [info@abcaccountants.nl](mailto:info@abcaccountants.nl)



Zorg en welzijn



Situatie	Binnen kantooruren (9.00-17.00 uur)	Buiten kantooruren (17.00-9.00 uur/weekend)
Heeft u een concrete zorgvraag of hulp nodig bij het vinden van uw weg binnen de zorg?	Wijkteams telefoonnummer 14 0180 of <a href="http://www.barendrecht.nl">www.barendrecht.nl</a> > Wijkteams > (aan)meldformulier	<a href="http://www.barendrecht.nl">www.barendrecht.nl</a> > Wijkteams > (aan)meldformulier
Eraart u een probleem met het aanbod of de organisatie van zorg en ondersteuning? Of heeft u twijfels over de ondersteuning die u, uw cliënt of uw buurtbewoner ontvangt?	Wijkteams telefoonnummer 14 0180 of <a href="http://www.barendrecht.nl">www.barendrecht.nl</a> > Wijkteams > (aan)meldformulier	<a href="http://www.barendrecht.nl">www.barendrecht.nl</a> > Wijkteams > (aan)meldformulier
Heeft u een Wmo-beschikking met een indicatie voor Schoonmaakvoorziening of Persoonlijke dienstverlening? Heeft u hulp nodig van een vrijwilliger bij uw dagelijkse klussen?	BAR-dichtbij: telefoonnummer (088) 4263660, e-mailadres: <a href="mailto:info@bar-dichtbij.nl">info@bar-dichtbij.nl</a> BAR-dichtbij is 24 uur per dag bereikbaar	BAR-dichtbij: telefoonnummer (088) 4263660, e-mailadres: <a href="mailto:info@bar-dichtbij.nl">info@bar-dichtbij.nl</a> BAR-dichtbij is 24 uur per dag bereikbaar
Spoeisende situatie (ook acute gevallen van huiselijk geweld en kindermishandeling)	112 (brandweer, politie en medische hulpdiensten)	112 (brandweer, politie en medische hulpdiensten)
Acute psychiatrische crisis	Huisarts	(010) 2909888 Huisartsenpost Rotterdam Zuid
Niet acute gevallen van huiselijk geweld en kindermishandeling	0800-2000 Veilig Thuis	0800-2000 Veilig Thuis

Wilt u meer algemene informatie over de wijkteams of een afspraak maken? Zij zijn bereikbaar via telefoonnummer 14 0180 of kijk op [www.barendrecht.nl](http://www.barendrecht.nl) > Wijkteams. Een overzicht van de bezoekslocaties en inloopsprekuren vindt u op onze website.

### In dit hoofdstuk vindt u praktische informatie over zorg en welzijn.

De onderwerpen die aan bod komen zijn:

- Wijkteams
- Inburgering
- Werk en inkomen
- CJG (consultatiebureau en opgroei en opvoedondersteuning)
- Kinderopvang
- Jeugd en jongeren
- Sociale samenhang en participatie
- Wet maatschappelijke ondersteuning (Wmo)
- Informatie voor ouderen
- Hulp en advies
- Vrijwilligers
- Huishoudelijke hulp
- Zorg en huisvesting
- Sterfgeval

U vindt bij een aantal onderwerpen een verwijzing naar een ander onderdeel van de gemeentegids, waardoor we overlapping voorkomen.

### Wijkteams

In Barendrecht zijn 4 wijkteams die u informatie, advies en/of ondersteuning kunnen bieden op gebied van o.a.:

- Opvoeden
- Welzijn
- Zorg
- Werk en inkomen
- Ouderenproblematiek
- Mantelzorg
- Eenzaamheid
- Verslaving
- Schulden
- Huiselijk geweld

U kunt een afspraak maken (bijvoorbeeld bij u thuis), via tel. 14 0180 of via het aanmeldformulier op <https://www.barendrecht.nl/wijkteams>.

De medewerker van het wijkteam ondersteunt u bij het duidelijk krijgen van uw vraag of probleem en kijkt met u welke oplossingen mogelijk zijn. In eerste instantie kijkt u wat u zelf kunt doen, wat u samen met familie, burens en vrienden kunt oplossen en waar ondersteuning vanuit het wijkteam gewenst is. Als specialistische zorg nodig is, begeleiden zij u in het vinden hiervan. Zij kennen ook de organisaties in uw omgeving die iets zouden kunnen betekenen. Het wijkteam behandelt alle aanvragen vertrouwelijk. Aan de dienstverlening door het wijkteam zijn geen kosten verbonden.



### Wilt u meer algemene informatie over de wijkteams?

U mag bij het wijkteam binnen lopen tijdens de spreekuren of 14 0180 bellen. De medewerkers van de wijkteams werken vanuit de volgende locaties:

- Kruidentuin 8a, inloopspreekuur op maandag t/m vrijdag tussen 9.00 en 10.00 uur.
- Veiligheidspost, Middeldijkerplein 1, inloopspreekuur op maandag en woensdag van 9.00 tot 10.00 uur.

### Inburgering

Als u nieuw bent in Nederland en voor de eerste keer in een Nederlandse gemeente gaat wonen, moet u een inburgeringsprogramma volgen.

U leert hierdoor de Nederlandse taal en hoe mensen in Nederland met elkaar samenleven. Bij DUO (Dienst Uitvoering Onderwijs) kunt u terecht voor meer informatie hierover.

Bent u nieuw in de gemeente en komt u uit een asielzoekerscentrum (AZC)? Dan krijgt u hulp bij het leren wonen in Nederland van VluchtelingenWerk Zuidwest-Nederland.

### Stichting Vluchtelingenwerk Zuidwest-Nederland in Barendrecht

Adres: Dr. Kuiperstraat 4,  
2991 GB Barendrecht  
Telefoonnummer: (0180) 396 085  
E-mailadres:  
barendrecht@vluchtelingenwerk.nl

### Informatie- en adviespunt

Openingstijden: Maandag, dinsdag en donderdag 9.30 - 16.00 uur.  
Vrijdag 9.30 - 12.00 uur.  
Woensdag zijn we gesloten.

### Spreekuur maatschappelijke begeleiding en juridische begeleiding

Alleen op afspraak.  
Dinsdag en donderdag: 09.30 - 12.30 uur en 13.00 - 15.00 uur

Graag van tevoren bellen of mailen om een afspraak te maken.  
Teamleider: Lisanne Visser, e-mailadres: lvisser@vluchtelingenwerk.nl.

### Werk en inkomen

#### Werk

Als u werkloos bent, zoekt u zo snel mogelijk een (nieuwe) baan. Als u dat niet lukt, kunt u hierbij hulp vragen aan UWV of aan de gemeente. Samen met u kijkt UWV/de gemeente naar uw mogelijkheden. Daarnaast kunt u een uitkering aanvragen als u werkloos bent. Dit kan via de website [www.werk.nl](http://www.werk.nl). Vanaf daar wordt u doorverwezen naar UWV of de gemeente, afhankelijk van uw situatie.

Meer informatie:

- [www.barendrecht.nl](http://www.barendrecht.nl) of het gemeentehuis (Binnenhof 1)
- [www.werk.nl](http://www.werk.nl)
- UWV Werkbedrijf Rotterdam Herenwaard: [www.uwv.nl](http://www.uwv.nl)
- [www.rijksoverheid.nl](http://www.rijksoverheid.nl)

### Heeft u kosten die u niet kunt betalen?

Als u een laag inkomen heeft en kosten die u niet kunt betalen uit uw inkomen dan kunt u een beroep doen op de bijzondere bijstand. Het is erg belangrijk dat u zo snel mogelijk en voordat u de kosten maakt contact opneemt met een klantmanager inkomen. U kunt uw situatie bespreken en vragen naar de mogelijkheden. Voor alle regelingen die hieronder staan genoemd geldt een inkomensgrens. De actuele bedragen vindt u terug in de aanvraagformulieren op de website van de gemeente, kijk bij 'minimaregelingen'.

### Meedoen voor Minima

De gemeente geeft ook een vergoeding voor de kosten van sport, cultuur en allerlei meedoen-activiteiten. Voor kinderen tot 18 jaar is er een kindpakket, een tegemoetkoming die voor alles gebruikt kan worden wat een kind nodig heeft. Ook is er een regeling voor schoolkosten voortgezet onderwijs en een regeling voor het halen van een zwemdiploma. Meer informatie vindt u terug op de website van de gemeente bij 'minimaregelingen' of kunt u lezen in de folder 'Heeft u een laag inkomen?' Deze folder is bij de receptie in het gemeentehuis te verkrijgen. Ook kunt u contact opnemen met de klantmanager inkomen via telefoonnummer 14 0180.

### Individuele inkomenstoelage

Als u langdurig (drie jaar) een laag inkomen heeft en u heeft geen zicht op inkomensverbetering dan kunt u aan de klantmanager vragen of u recht heeft

op een individuele inkomenstoelage. De hoogte van de toeslag wordt jaarlijks aangepast. U kunt het actuele bedrag vinden op [www.barendrecht.nl/](http://www.barendrecht.nl/) ondersteuning-bij-een-laag-inkomen.

### Kwijtscheldingsbeleid bij gemeentelijke Belastingen

Ontvangt u een minimumloon of minimumuitkering dan kunt u in aanmerking komen voor kwijtschelding van sommige gemeentelijke belastingen. U kunt een kwijtscheldingsformulier aanvragen bij het SVHW, tel. (0800) 020 873 of [www.svhw.nl](http://www.svhw.nl).

### De zorgpolis voor minima

Voor mensen met een laag inkomen is er een gemeentelijke zorgpolis. U kunt dan kiezen uit twee zorgverzekeraars met verschillende pakketten, dit zijn CZ en DSW. De gemeentelijke zorgpolis biedt een uitstekende vergoeding voor allerlei medische kosten en tandartskosten via de aanvullende verzekeringen. Bij de meest uitgebreide aanvullende verzekering wordt het wettelijk eigen risico voorgeschoten door de gemeente. De gemeente vergoedt een deel van de premie van de aanvullende verzekering. Ook is er via de aanvullende verzekering een vergoeding voor de eigen bijdrage huishoudelijke hulp mogelijk. U kunt jaarlijks overstappen naar deze verzekering (vanaf november tot 1 januari van het nieuwe jaar). Bent u al verzekerd bij CZ of DSW dan kunt u ook op een ander moment in het jaar overstappen op de collectieve zorgverzekering van de gemeente. Voor informatie over de

pakketten of het overstappen kunt terecht op [www.gezondverzekerd.nl](http://www.gezondverzekerd.nl).

### Schulddienstverlening

Heeft u geldzorgen? Wij helpen u graag. Samen met u kijken we naar de oplossing. U kunt zich aanmelden via de website [www.barendrecht.nl/geld-werk-en-uitkering](http://www.barendrecht.nl/geld-werk-en-uitkering). Of bel naar 14 0180 en vraag naar de klantmanager schulddienstverlening.

### CJG (consultatiebureau en opgroei- en opvoedondersteuning)

Het CJG is een laagdrempelige voorziening waar u terecht kunt met al uw vragen over de gezondheid van uw kind, opvoeding en opgroeien. Het CJG richt zich op kinderen en jongeren tot 18 jaar en hun ouders en werkt nauw samen met diverse partners zoals het wijkteam en het onderwijs. Het CJG is dagelijks telefonisch bereikbaar op telefoonnummer (088) 201 00 00, van 8.00 tot 17.00 uur voor vragen of het maken van een afspraak met één van de professionals. Meer informatie: [www.cjgbarendrecht.nl](http://www.cjgbarendrecht.nl).

### Kinderopvang

Er zijn verschillende vormen van kinderopvang. Dagopvang vindt plaats in een kinderdagverblijf of crèche en is bedoeld voor kinderen van 0 tot 4 jaar. De kinderen kunnen het hele jaar door 1 of meer dagdelen worden opgevangen. Ouders kunnen zelf hun kind aanmelden bij een

locatie van hun voorkeur. Bij het Centrum voor Jeugd en Gezin (CJG) is informatie op te vragen onder welke voorwaarden en op welke locaties voorschoolse ondersteuning wordt geboden en/of gesubsidieerde peuterplaatsen.

Buitenschoolse opvang (BSO) is bestemd voor kinderen die naar de basisschool gaan. Scholen zijn verplicht de aansluiting met de BSO te regelen. Gastouderopvang is de opvang van kinderen in de woning van de gastouder of bij u thuis.

### Toeslag kinderopvang

De Wet kinderopvang regelt onder andere de kwaliteit, het toezicht op de kwaliteit en de financiering van de kinderopvang. Op de website [www.belastingdienst.nl](http://www.belastingdienst.nl) vindt u informatie over het aanvragen en de hoogte van de kinderopvangtoeslag en kunt u zien of u voor de toeslag in aanmerking komt. U heeft wel altijd een eigen bijdrage.

### Vergoeding bij volgen traject naar werk

Ouders met kinderen tot en met 12 jaar, die in het kader van de Participatiewet een opleiding of traject volgen, kunnen de kosten van kinderopvang vergoed krijgen. Daarbij gelden enkele belangrijke voorwaarden. U kunt deze bij ons navragen.

Meer informatie:

- [www.belastingdienst.nl/toeslagen](http://www.belastingdienst.nl/toeslagen)
- [www.rijksoverheid.nl/onderwerpen/kinderopvang](http://www.rijksoverheid.nl/onderwerpen/kinderopvang)

## Jeugd en jongeren

### Jongerenwerk KijkopWelzijn

Het jongerenwerk van stichting KijkopWelzijn organiseert diverse activiteiten voor jeugd en jongeren. Kijk voor de actuele activiteiten op [www.jongerenwerkbarendrecht.nl](http://www.jongerenwerkbarendrecht.nl).

### Jongeren BLOK 0180

De activiteiten van het Jongerenwerk Barendrecht in dit jongeren BLOK 0180 zijn voor deelnemers vanaf 16 jaar en aanmelden kan via [info@blok0180.nl](mailto:info@blok0180.nl). Locatie: MFA Zichtwei (Campus Lagewei), Haarspitwei 9.

### Buurtsportcoach

De Buurtsportcoach verbindt het sport- en beweegaanbod met onder andere zorg, welzijn, onderwijs, opvang en het bedrijfsleven. De Buurtsportcoach organiseert onder andere verschillende (sportieve) activiteiten voor jong en oud. Ook ondersteunt de Buurtsportcoach sportverenigingen, stichtingen en andere partijen op het gebied van bewegen, cultuur en sport.

Contactgegevens Buurtsportcoach:  
Buurtsportcoach@kijkopwelzijn.nl.

### Sociale samenhang en participatie

Stichting KijkopWelzijn ondersteunt bewoners bij het realiseren van initiatieven die bijdragen aan de verbinding tussen bewoners onderling. Daarnaast worden ook diverse wijkgerichte activiteiten

georganiseerd, zoals Nationale Burendag, NLdoet en de Kom Erbij Week. Dit in samenwerking met onder andere, bewoners(commisseries), buurtsportcoaches, scholen en andere maatschappelijke organisaties.

Bewoners die activiteiten willen aanbieden en/of bezoeken kunnen ook terecht in de buurtkamer. Een buurtkamer is de gemeenschappelijke 'woonkamer' voor ontmoeting en contact. Locatie: Buurtkamer Vrijenburg, Vrijenburglaan 61.

### Wet maatschappelijke ondersteuning (Wmo)

De Wet maatschappelijke ondersteuning is er om de kwetsbare inwoners zo goed mogelijk in staat te stellen te participeren. Als u voor uw specifieke situatie een voorziening nodig heeft, dan kunt u bij de gemeente een aanvraag doen. Bijvoorbeeld voor hulp bij het huishouden, een rolstoel, begeleiding, woningaanpassing of een dagbesteding. **Voorwaarden:**

- U kunt alleen hulp aanvragen in de gemeente waar u woont.
- U kunt voor de betreffende kosten op geen enkele andere vergoeding een beroep doen, bijvoorbeeld vanuit uw ziektekostenverzekering.
- U heeft de voorziening langdurig nodig om beperkingen op te heffen of te verminderen.
- U kunt geen beroep doen op algemene en collectieve voorzieningen.

Als u een beroep doet op een voorziening komt er meestal iemand bij u thuis langs



om naar uw situatie te kijken. Er wordt gekeken naar uw eigen mogelijkheden en naar de hulp die de omgeving kan bieden.

Wij hebben contracten afgesloten met leveranciers voor levering van de toegekende voorzieningen. U kunt er ook voor kiezen om met een persoonsgebonden budget (Pgb) uw voorziening in te kopen. De betaling vindt in dat geval plaats door de Sociale Verzekeringsbank, als de overeenkomst met de door u gekozen aanbieder is goedgekeurd.

Soms vragen wij een onafhankelijke instantie u te keuren. De keuring is nodig om te bepalen of u tot de doelgroep behoort. Meestal nemen wij in onze beoordeling het advies van de keuring over. U ontvangt thuis een beschikking met de toekenning of afwijzing van uw aanvraag.

### Besluitvorming

De hele procedure mag maximaal 8 weken duren, gerekend vanaf de datum van aanvraag en ontvangst van alle gevraagde gegevens. Deze termijn wordt soms overschreden wanneer advies nodig is van externe instanties. Als u het lastig vindt uw vraag goed te beschrijven, kunt u ook langsgaan bij Stichting KijkopWelzijn of de Vraagwijzer. U kunt ook contact opnemen of langs gaan bij het wijkteam voor ondersteuning door een onafhankelijk cliëntondersteuner. De medewerker kan u helpen bij het verduidelijken van de vraag en het invullen van het formulier. Kijk voor de contactgegevens op pagina **151-156**.

U kunt ook informatie krijgen over ander mogelijke oplossingen voor uw problemen.

### Vragen over de Wmo

Neem voor vragen contact op met het gemeentelijk Servicecentrum, telefoonnummer 14 0180. Meer informatie: [www.barendrecht.nl/hulp-ondersteuning](http://www.barendrecht.nl/hulp-ondersteuning).

## Informatie voor ouderen

### Geldzaken

#### Gespecialiseerd Maatschappelijk Werk voor ouderen

De ouderenadviseur is er voor 65+'ers in Barendrecht. De ouderenadviseurs zijn van KijkopWelzijn en onafhankelijk. De ouderenadviseur zorgt voor ondersteuning, geeft advies en gaat discreet om met dat wat besproken wordt. Daarnaast kan de ouderenadviseur u begeleiden bij het maken van de juiste keuze. De ouderenadviseur werkt op afspraak en komt in principe bij u thuis. Neem voor het maken van een afspraak of voor meer informatie contact op met KijkopWelzijn. Kijk voor de contactgegevens op **pagina 131**.

### Hulp bij belastingaangifte

Voor hulp bij het invullen van uw belastingaanslagen kunt u niet terecht bij de ouderenadviseur. Wel kan deze u informeren over personen of instanties die u hierbij kunnen helpen. Een aantal vertegenwoordigers van de drie ouderbonden ANBO, KBO en

PCOB verlenen hulp aan ouderen bij belastingaangiftes/-teruggaven etc. Voor meer informatie kunt u bellen naar Stichting KijkopWelzijn, tel. (0180) 626 400.

### Hulp bij de thuisadministratie

Voor volwassen Barendrechters is het mogelijk om hulp bij de thuisadministratie te krijgen. Geschoolde vrijwilligers ondersteunen bij het opzetten, ordenen en voeren van de financiële administratie. Aan de hulp bij thuisadministratie zijn voor u geen kosten verbonden. Heeft vragen en/of wilt u meer informatie neem dan contact op met KijkopWelzijn via telefoonnummer (0180) 691 800 of [info@kijkopwelzijn.nl](mailto:info@kijkopwelzijn.nl). Voor een overzicht van de complete dienstverlening van KijkopWelzijn zie [www.kijkopwelzijn.nl](http://www.kijkopwelzijn.nl).

### Drie ouderenbonden voor 50-plussers in Barendrecht

- Algemene Nederlandse Bond voor Ouderen (ANBO)
- Katholieke Bond voor Ouderen (KBO)
- Protestants Christelijke Ouderenbond (PCOB)

Kijk voor de contactgegevens van de ouderenbonden op pagina **131**.

## Hulp en advies

### Barendrechtse Vraagwijzer

De Barendrechtse Vraagwijzer is van Stichting KijkopWelzijn. Hier kunt u (gratis) terecht met al uw vragen op het gebied van Wonen, Welzijn, Zorg en

Inkomensondersteuning. De Vraagwijzer heeft contacten en afspraken met veel instanties die werkzaam zijn in Barendrecht. U kunt tijdens openingstijden binnenlopen. Dan wordt de tijd genomen om met u te bekijken welke mogelijkheden bij uw situatie passen. De consulent kan u helpen bij de aanvraag van diensten of producten die met de gemeente te maken hebben of helpen met invullen van formulieren.

### Buurtkamer Vrijenburg

Vrijenburglaan 61 (in CBS De Vrijenburg)  
Maandag 16.00 - 17.30 uur  
Donderdag 13.00 - 16.30 uur

### Buurtkamer 't Trefpunt

Kruidentuin 8a  
Donderdag 15.00 tot 16.30 uur

### Hoofdkantoor Kijkopwelzijn

Binnenlandse Baan 30  
Dinsdag 10.00 - 12.30 uur  
Telefoon: 06 - 41 54 79 48 /  
(0180) 711 132  
Email: [vraagwijzer@kijkopwelzijn.nl](mailto:vraagwijzer@kijkopwelzijn.nl)  
Website: [www.kijkopwelzijn.nl](http://www.kijkopwelzijn.nl)

### CVD Crisisdienst

De Crisisdienst van het Centrum Voor Dienstverlening biedt hulp bij crisissituaties. De maatschappelijk werkers van CVD Crisisdienst hebben uitgebreide kennis van en ervaring met acute crisissituaties en kunnen de juiste psychosociale hulp, raad of praktische ondersteuning bieden. Deze hulpverlening is gericht op het stabiliseren van de crisissituatie. In korte tijd worden de (acute) problemen tot een hanteerbare

omvang teruggebracht. Daarna wordt de cliënt doorverwezen naar de reguliere instanties voor vervolghulpverlening. CVD Crisisdienst kan worden ingeschakeld door erkende verwijzers, zoals huisartsen en politie, cliënten zelf en andere betrokkenen. Telefoonnummer: 010 - 440 10 10. Meer info: [www.cvd.nl/hulp-bij-crisis/crisisdienst](http://www.cvd.nl/hulp-bij-crisis/crisisdienst)

### Bureau Sociaal Raadslieden

Het bureau sociaal raadslieden kan u helpen met vragen en problemen over uitkeringen en sociale voorzieningen, studiefinanciering, belastingen (m.u.v. het invullen van aangiftebiljetten), wonen, echtscheiding en andere familierechtelijke zaken, arbeidszaken, consumentenzaken, vreemdelingenzaken en een voorzieningscheck.

#### Bereikbaarheid Bureau Sociaal Raadslieden

Afspraak maken: 088 - 123 70 11.  
De afspraken worden gepland op maandag tussen 9.00-12.30 uur in het Dienstencentrum aan de Windsingel 164.  
Telefonisch advies: (088) 123 70 11 (maandag t/m donderdag van 9.00 tot 16.30 uur).  
E-mail: [sociaal.raadslieden@vivenz.nl](mailto:sociaal.raadslieden@vivenz.nl).

### Steunpunt Mantelzorg Barendrecht

Mensen die zorg aan een naaste bieden, worden mantelzorgers genoemd. In Barendrecht kunt u bij het Steunpunt Mantelzorg Barendrecht terecht met uw vragen. Met de juiste informatie, adviezen en ondersteuning bent u als mantelzorger

beter in staat de nodige zorg zelf te blijven geven, de juiste ondersteuning te krijgen en aanvullende diensten of producten te regelen.

Locatie: Binnenlandse Baan 30.

De mantelzorgconsulent kan bij u thuis komen voor informatie, advies en ondersteuning. Daarnaast organiseert het Steunpunt Mantelzorg themabijeenkomsten, cursussen en respijtdagen waar u andere mantelzorgers kunt ontmoeten. Tijdens deze bijeenkomsten kunnen lotgenoten elkaar een luisterend oor bieden en tips en trucs, informatie en advies uitwisselen. Meer informatie: tel. (0180) 691 801 of [www.kijkopwelzijn.nl](http://www.kijkopwelzijn.nl).

### Respijtzorg

Er zijn in Barendrecht vrijwilligers die tijdelijk uw taken als mantelzorger kunnen overnemen zodat u even weg kan. Ook kunt u hulp en ondersteuning krijgen bij de uitvoering van uw taken als mantelzorger. Bijvoorbeeld voor een begeleid bezoek aan het ziekenhuis of het vervoer. Bent u een zwaar belaste mantelzorger en heeft u behoefte aan tijdelijke overname van de zorg door een ander? Is een vrijwilliger niet beschikbaar of biedt deze geen uitkomst? Of zoekt u een tijdelijke logeerplek? Met al deze vragen denken de mantelzorgconsulenten met u mee en zoeken samen met u een passende oplossing. Meer informatie: tel. (0180) 691 801, e-mailadres [mantelzorg@kijkopwelzijn.nl](mailto:mantelzorg@kijkopwelzijn.nl) of website [www.kijkopwelzijn.nl](http://www.kijkopwelzijn.nl).

### Advies- en Meldpunt Verward Gedrag voor niet-acute psychische zorg

Familie of buren merken vaak als eerste dat er iets met iemand niet goed gaat. Mogelijk is psychische hulp nodig. Is sprake van acuut gevaar? Bel dan altijd 112. In dit geval kan onmiddellijk verplichte psychische zorg ingezet worden. Dreigt er geen acuut gevaar, maar maakt u zich wel ernstige zorgen? Dan kunt u vanaf 1 januari 2020 een melding doen bij de gemeente door het invullen van een contactformulier op de website. Of telefonisch via 14 0180. Vraag dan naar een medewerker van het Advies- en Meldpunt Verward Gedrag.

### Vrijwilligers

#### Vrijwilligersvacaturebank

Wilt u graag een nuttige en waardevolle invulling geven aan (een deel van) uw vrije tijd? Dan kunt u zich als vrijwilliger aanmelden bij het Vrijwilligers Informatie Punt van KijkopWelzijn. Organisaties kunnen hun vrijwilligersvacatures online zetten in de vrijwilligersvacaturebank. Meer informatie: e-mailadres [wenv@kijkopwelzijn.nl](mailto:wenv@kijkopwelzijn.nl) of via tel. (0180) 691 802. U vindt de link voor de vrijwilligersvacaturebank op [www.kijkopwelzijn.nl](http://www.kijkopwelzijn.nl).

#### Vrijwilligers Informatie Punt

Dit is hét loket voor vrijwilligers en organisaties die met vrijwilligers werken in Barendrecht. Daarnaast biedt het

Vrijwilligers Informatie Punt persoonlijk advies, veel handige tips over wet en regelgeving, voorbeelddocumenten en deskundigheidsbevordering in de vorm van workshops en cursussen. Meer informatie: [wenv@kijkopwelzijn.nl](mailto:wenv@kijkopwelzijn.nl), tel. (0180) 691 802 of kijk op [www.kijkopwelzijn.nl](http://www.kijkopwelzijn.nl).

### Huishoudelijke hulp

Er zijn veel thuiszorgorganisaties in Barendrecht actief. In het kader van de Wet maatschappelijk ondersteuning (Wmo) biedt de gemeente huishoudelijke hulp aan inwoners die het echt nodig hebben en/of niet kunnen betalen. Heeft u huishoudelijke ondersteuning nodig? U kunt met uw vraag voor ondersteuning bij de gemeente of het wijkteam terecht. Wij onderzoeken dan samen met u welke ondersteuning nodig en passend is in uw situatie. Kijk voor meer informatie over de wijkteams op pagina 43.

### Zorg en huisvesting

#### Zorgcentrum De Elf Ranken (Middeldijkerplein 28)

Bewoners krijgen bij De Elf Ranken zoveel mogelijk ruimte om hun eigen leven voort te zetten en zich thuis te voelen. Zij leven in kleine woongroepen als een 'gezin' waarbij samen wordt gekookt en deel wordt genomen aan huishoudelijke activiteiten. Alle klanten hebben een eigen slaapkamer. Daarbij biedt De Elf Ranken natuurlijk ook zorg en behandeling. De Elf Ranken maakt



deel uit van een multifunctioneel zorgcentrum met onder andere een polikliniek van het lkazia Ziekenhuis.

Naast de reguliere verpleeghuiszorg kunt u in De Elf Ranken terecht voor:

- tijdelijk verblijf;
- kortdurende zorg na ziekenhuisopname;
- dagactiviteiten;
- palliatieve zorg;
- reactivering;
- zorg aan dementerenden;
- chronisch somatische zorg.

Meer informatie: tel. 010 - 33 20 200.

### Zorgcentrum Borgstede (Marjoleinlaan 43)

In Borgstede kunt u als zelfstandig wonende oudere alleen of samen met uw partner een appartement huren. Naar wens kunt u aanvullende diensten inkopen en deelnemen aan sociale activiteiten. Daarnaast biedt deze locatie kleinschalig wonen, met name geschikt voor mensen met dementie.

U kunt in Borgstede terecht voor:

- zelfstandig wonen;
- dagactiviteiten voor ouderen die zelfstandig wonen in de buurt;
- zorg aan dementerenden.

Meer informatie: tel. 010 - 33 20 200.

### Woongebouw Carnisselande

In Laurens Woongebouw Carnisselande kunt u zo lang mogelijk zelfstandig blijven wonen. U huurt een ruim, comfortabele appartement voor senioren. Gelijkvloers en dichtbij voorzieningen als winkels en openbaar vervoer. Via de website van

Woonnet Rijnmond kunt u zich inschrijven als woningzoekende.

Meer informatie: tel. 010 - 33 20 200.

### Woongebouw De Windsingel

De 80 appartementen aan de Windsingel zijn eigendom van Woonzorg Nederland. Het zijn huurwoningen voor mensen van 55 jaar en ouder die nog zelfstandig kunnen wonen. Om voor een woning in dit complex in aanmerking te komen schrijft u zich in als woningzoekende op de site van [www.woonnet-rijnmond.nl](http://www.woonnet-rijnmond.nl). Advertenties over beschikbare woningen worden gepubliceerd in de gemeentekrant Blik op Barendrecht. U kunt op deze advertenties reageren. Dan komt u op de Wens&Wachtlijst. Als u vragen heeft over het complex of over het inschrijven kunt u contact opnemen met de Bewonersconsulent op telefoonnummer 088 – 921 01 22 tussen 08.30-13.00 uur.

### Alzheimercafé

Het Alzheimer Café is een ontmoetingsplaats voor mensen met dementie, hun familieleden, vrienden, professionals, vrijwilligers en andere belangstellenden. Op iedere derde woensdagavond van de maand (met uitzondering van juli, augustus en december) kunnen zij hier terecht voor vragen, hulp en ondersteuning, of om elkaar te ontmoeten en ervaringen uit te wisselen. Het Alzheimer Café is in handen van zorgaanbieders Aafje, Laurens, zorggroep de Toekomst en KijkopWelzijn. Aanmelden is niet nodig.

Zaal open: 19.15 uur. Aanvang 19.30 uur, einde circa 21.00 uur. Meer informatie: Mevrouw E. Buchel van Laurens, tel. (0180) 555 888.

## Sterfgeval

### Wat te doen bij overlijden?

Binnen 6 werkdagen na overlijden moet daarvan aangifte worden gedaan bij de burgerlijke stand van de gemeente. Meestal gebeurt dit door de begrafenisondernemer. Om aangifte te doen is een verklaring van overlijden nodig van een arts.

Over het algemeen wordt de uitvaart verzorgd door een uitvaartonderneming, maar dat is niet verplicht. De nabestaanden kunnen veel zelf doen als ze zich houden aan de wettelijke voorschriften. Ook moeten rondom een overlijden allerlei administratieve en financiële zaken worden geregeld. Instanties als het UWV, de Sociale Verzekeringsbank (SVB) en de Belastingdienst worden automatisch na aangifte bij de burgerlijke stand op de hoogte gesteld. Banken hebben vaak eigen richtlijnen hoe te handelen bij het overlijden van een rekeninghouder. Bovendien is het verstandig om bijvoorbeeld de volgende instanties zo snel mogelijk te informeren:

- instelling/bedrijf waarvan salaris, uitkering of pensioen wordt ontvangen;
- hypotheekbank;
- verzekeringsmaatschappijen;
- zorg- en dienstverleners;
- verenigingen en clubs.

De volgende instanties hoeven alleen

geïnformeerd te worden wanneer een alleenstaande overlijdt:

- verhuurder van de woning;
- nutsbedrijven (gas, water, elektra en telefoon);
- kabelmaatschappij;
- uitgevers van krant en tijdschriften.

### Rouwbegeleiding

Wie hulp nodig bij het verwerken van het verlies van een dierbare kan contact opnemen met het Landelijk Steunpunt Verlies (LSV). Daar kunt u verwezen worden naar adressen in de buurt voor individuele rouwbegeleiding of voor rouwverwerking in de vorm van gespreksgroepen.

Protestants Christelijke Stichting

# IJsselmonde Oost

Stichting IJsselmonde-Oost is een kleinschalige organisatie voor zorg en ondersteuning aan kwetsbare mensen in Ridderkerk en Barendrecht.

Vanuit onze visie en missie zetten wij ons elke dag in om mensen te laten aanhaken in een wereld die steeds sneller gaat en individualiseert. Stichting IJsselmonde-Oost zet de menselijke verbinding centraal, haak jij ook aan?



Stichting IJsselmonde-Oost heeft verschillende locaties in Ridderkerk en Barendrecht. Neem gerust contact met ons op via 0180-641050 of [info@ijsselmonde-oost.nl](mailto:info@ijsselmonde-oost.nl).

[www.ijselmonde-oost.nl](http://www.ijselmonde-oost.nl)



DE KRACHT VAN EEN KETEN

DE SERVICE VAN EEN FAMILIE

TVW.NL 0180 201 888



**TOUSSAINT  VANWIJK**

WONING EN BEDRIJFSMAKELAARDIJ



powered by nvm



# Milieu en duurzaamheid



De gemeente Barendrecht is verantwoordelijk voor de inzameling van het huishoudelijk afval. Woont u in Barendrecht, dan is de gemeente het eerste aanspreekpunt voor al uw afvalzaken.

## Van afval naar grondstof

Om onze kinderen een duurzame toekomst te kunnen geven, is het belangrijk dat we afval scheiden. Daarom biedt de gemeente vanaf 1 januari 2020 een nieuw afvalstelsel aan, waarbij we samen afval beter kunnen scheiden en we een belangrijke stap zetten naar een duurzame en afvalloze gemeente.

## Persoonlijke Afvalkalender en De BAR Afval-app

Bekijk uw persoonlijke afvalkalender op de website [www.bar-afvalbeheer.nl/barendrecht](http://www.bar-afvalbeheer.nl/barendrecht). Door uw postcode en huisnummer in te vullen krijgt u direct toegang tot de digitale kalender. U kunt de persoonlijke afvalkalender ook op uw smartphone of tablet bekijken met behulp van de gratis BAR Afval-app. Hiermee kunt u eenvoudig zien wanneer u welk afval buiten moet zetten. Onder 'welk afval waar' ziet u waar welk afval thuishoort. Als u de optie pushberichten aanzet, kunt u meldingen van ons ontvangen. Bijvoorbeeld als we een dag later komen door een defecte vuilniswagen of extreem slecht weer.

De BAR Afval-app is te downloaden op alle typen smartphones en tablets: iPhone en iPad, Android en Windows. Dit kan via de appstore op uw toestel of via [www.bar-afvalbeheer.nl/barendrecht](http://www.bar-afvalbeheer.nl/barendrecht). Het

is overigens ook nog steeds mogelijk om de digitale versie van de kalender op te zoeken op [www.bar-afvalbeheer.nl/barendrecht](http://www.bar-afvalbeheer.nl/barendrecht). Hier kunt u uw persoonlijke kalender ook downloaden en printen. Als u de afvalkalender niet zelf kunt downloaden en printen, kunt u dit ook bij de receptie in het gemeentehuis vragen.

## Afval scheiden

### Elektrische apparaten

Elektrische apparaten kunt u op een aantal manieren inleveren: Wanneer u een nieuw elektrisch of elektronisch apparaat koopt, kunt u het oude exemplaar inleveren bij de winkelier. De winkelier is verplicht uw oude apparaat in te nemen wanneer u dit bij de aankoop meldt!

U kunt elektrische apparaten gratis inleveren bij het afvalaanbiedstation. Apparaten voor hergebruik brengt u naar Opnieuw & Co., Voordijk 273 2992 AL Barendrecht, 088 - 676 43 89. U kunt ook een afspraak maken om het op te laten halen.

### Gebruikte (frituur)olie en vetten

Breng het frituurvet of de frituurolie met verpakking naar het afvalaanbiedstation aan de Londen 15. Uw gebruikte olie en vet levert u in, door het – afgekoeld – in de originele verpakking of in een andere af

te sluiten plastic fles te gieten en het mee te nemen naar het inzamelpunt. Van uw frituurvet wordt biobrandstof gemaakt.

## Glas

- Houd wit glas gescheiden van gekleurd glas voor een betere opbrengst. (Beide soorten worden door één speciale vrachtwagen opgehaald, waarin ze ook gescheiden van elkaar blijven.)
- Glas mag met restjes, doppen en deksels in de glasbak.
- Vlakglas (ramen en ruiten) en hard glas (vazen, bekers, wijnglazen enz.) mogen niet in de glasbak. Breng deze naar het afvalaanbiedstation.

## Groente-, fruit- en tuinafval

Groente-, fruit- en tuinafval (GFT) wordt apart ingezameld door middel van een:

- minicontainer (groen deksel): gebruik de gratis BAR Afval-app om in één oogopslag te zien wanneer uw minicontainer wordt geleegd. De inzameldagen van GFT vindt u ook in de afvalkalender via de website [www.bar-afvalbeheer.nl/barendrecht](http://www.bar-afvalbeheer.nl/barendrecht).
- verzamelcocon voor GFT in de buurt van uw (hoogbouw)woning en in bijzondere gebieden.

Grote hoeveelheden tuin(snoei)afval kunt u brengen bij het afvalaanbiedstation aan de Londen 15 of meegeven met de gratis snoeironden die 2 keer per jaar gereden worden. Raadpleeg De BAR Afval-app voor het ophaalschema. U kunt snoeiafval ook op afspraak (gebundeld op een lengte van 1 meter) op laten halen door de gemeente

(tel. 14 0180) Hiervoor worden kosten in rekening gebracht.

## Grof huishoudelijk afval

Grof huishoudelijk afval kunt u gratis wegbrengen naar het afvalaanbiedstation. Ook kunt u een afspraak maken via telefoonnummer 14 0180 om het op te laten halen. Hiervoor worden kosten in rekening gebracht. Raadpleeg de website [www.bar-afvalbeheer.nl/barendrecht](http://www.bar-afvalbeheer.nl/barendrecht) voor meer informatie.

## Asbest

Let op met asbest, het is kankerverwekkend! Zorg ervoor dat u bij verwijdering van asbest de juiste veiligheidsmaatregelen neemt. Voor de verwijdering van asbesthoudend materiaal uit of van bouwwerken, moet u vooraf toestemming vragen aan de afdeling Vergunningverlening van de gemeente. De bouwwerken kunnen variëren van fabriekslodsen en woningen tot en met schuurtjes en tuinhuisjes. De gemeente bepaalt dan of er een sloopvergunning nodig is of dat u, als particulier, onder voorwaarden zelf het asbest mag verwijderen. Als u zelfstandig sloopwerk uitvoert, geeft de gemeente een zogenaamde 'Mededeling onder voorschriften' af. Bij de sloop dient u zich dan strikt aan deze voorschriften te houden. U kunt op vertoon van de 'Mededeling onder voorschriften' het asbesthoudend materiaal dubbel verpakt in plastic inleveren bij het afvalaanbiedstation. Het plastic om uw asbest te verpakken is (beperkt) verkrijgbaar op het afvalaanbiedstation.

Asbest dat niet dubbel in plastic verpakt is, wordt geweigerd. Een sloopvergunning is nodig wanneer het zelfstandig verwijderen van asbest te gevaarlijk is voor de gezondheid en het milieu.

U mag de werkzaamheden dan niet zelf uitvoeren, maar moet een deskundig asbestverwijderingsbedrijf inschakelen. Voor meer informatie over asbest kunt u terecht op de website [www.rijksoverheid.nl](http://www.rijksoverheid.nl) > Milieu, ruimte en water > Asbest.

### Klein Chemisch Afval (KCA)

Klein chemisch afval is afval dat niet bij uw gewone afval mag. Denk aan spaarlampen, medicijnen, verf en accu's. KCA kunt u gratis afgeven op het afvalaanbiedstation aan de Londen 15. Batterijen kunt u bij veel winkels afgeven. Oude medicijnen kunt u inleveren bij de apotheek.

### Oud ijzer

U kunt ijzer afval bij het Afvalaanbiedstation brengen. Wanneer het voor u niet mogelijk is om het afval zelf weg te brengen, kunt u een afspraak maken met BAR Afvalbeheer via telefoonnummer 14 0180. Wij komen het oude ijzer dan aan huis ophalen.

### Papier en Karton

Papier en karton wordt apart ingezameld door middel van een:

- minicontainer (blauw deksel): gebruik de gratis BAR Afval-app om in één oogopslag te zien wanneer uw minicontainer wordt geleegd. De inzameldagen van papier en karton vindt u ook in de afvalkalender via de website [www.bar-afvalbeheer.nl/barendrecht](http://www.bar-afvalbeheer.nl/barendrecht).

- ondergrondse container voor papier en karton: op verschillende plekken in de wijken staan (ondergrondse) papiercontainers.

### Plastic, metaal (blik) en drinkpakken (PMD)

Met ingang van 1 januari 2020 mag PMD bij het restafval in de ondergrondse container voor PMD + Restafval of, als u in buitengebied of bijzonder gebied woont, in de minicontainer voor PMD + Restafval (oranje deksel). Het PMD zal via nieuwe technieken worden nagescheiden.

### Restafval

Al het afval dat niet meer te scheiden is, wordt restafval genoemd. De gemeente zamelt dit in via ondergrondse restcontainers en d.m.v. minicontainers (oranje deksel). U krijgt toegang tot de ondergrondse containers met een toegangspasje. Gebruik de gratis BAR Afval-app om in één oogopslag te zien wanneer uw minicontainer wordt geleegd. Met ingang van 1 januari 2020 mag u PMD bij het restafval aanbieden. Het PMD zal via nieuwe technieken worden nagescheiden. U kunt de inzameldagen voor de minicontainer ook vinden op de afvalkalender en op [www.bar-afvalbeheer.nl/barendrecht](http://www.bar-afvalbeheer.nl/barendrecht).

Huishoudelijk afval dat te groot is voor de minicontainer of ondergrondse container kunt u brengen bij het afvalaanbiedstation. Indien u niet in staat bent om het zelf te brengen kunt u een afspraak maken met BAR Afvalbeheer 14 0180.

### Textiel

Textiel en kleding kunt u inleveren bij de kringloopwinkel Opnieuw & Co en in de daarvoor bestemde bakken bij de milieuparken of op het afvalaanbiedstation. Textiel moet droog zijn. Textiel is zowel mooie, bruikbare (droge) kleding, als kapotte, versleten (droge) kleding. Maar ook handdoeken, tafelkleden, tassen, dekens, gordijnen en schoenen (samengebonden per paar). Zwaar vervuilde en/of natte kleding mag niet in de textielcontainer, dit kunt u kwijt bij het restafval. Matrassen en vloerbedekking mogen ook niet bij het textiel! Dit kunt u afgeven bij het afvalaanbiedstation.

### Afvalaanbiedstation Barendrecht

Op het afvalaanbiedstation aan de Londen 15 kunt u gratis verschillende soorten huishoudelijk vuil afgeven. Dit kan alleen als u in Barendrecht woont en in het bezit bent van een toegangspas. Deze pas is verbonden aan uw huisadres. Lever uw afval gescheiden in en volg hierbij de instructies van de medewerkers van het Afvalaanbiedstation.

### Openingstijden

Maandag t/m vrijdag van 7.30 – 16.00 uur.  
Zaterdag van 8.30 – 15.00 uur.  
Receptie Afvalaanbiedstation:  
maandag t/m vrijdag van 8.00 uur tot 16.00 uur. Vragen over de toegangspas? Bel 14 0180.

### Milieuparken

Iedere wijk heeft een eigen parkje met (ondergrondse) containers waar u uw glas en papier kwijt kunt. Bij een aantal parkjes is ook een container voor textiel.

### Kringloopwinkel

Met bruikbare kleine en grote spullen kunt u terecht bij de Kringloopwinkel Opnieuw & Co aan de Voordijk 273. Want wat u niet meer nodig heeft, kan voor een ander een goed alternatief zijn.

### Openingstijden

Maandag t/m vrijdag van 9.30 - 17.30 uur.  
Zaterdag van 9.00 - 17.00 uur. U kunt de spullen ook laten ophalen. Hiervoor maakt u een afspraak via tel. (0180) 629 782. Ook via internet kunt u een afspraak maken. Meer informatie: [www.opnieuwenco.nl](http://www.opnieuwenco.nl).

### Hondenbeleid

U bent verplicht jaarlijks hondenbelasting te betalen voor iedere hond die u bezit. U ontvangt dan een hondenpenning die aan de halsband van de hond bevestigd moet worden. De opbrengst van de hondenbelasting wordt besteed aan het realiseren van hondenfaciliteiten (hondenuitlaatplaatsen, hondenpoepbakken en losloopgebieden) en het beheer hiervan. Als u nog geen belasting voor uw hond betaalt, kunt u dit alsnog regelen via de website van SVHW, [www.svhw.nl](http://www.svhw.nl).

## Hondenuitlaatplaatsen

Hondenuitlaatplaatsen zijn gebieden waar honden uitgelaten kunnen worden, vrij los mogen lopen en waar hondenpoep niet hoeft te worden opgeruimd. De gemeente maakt deze plekken regelmatig schoon.

## Losloopgebieden

Per wijk is er minimaal 1 losloopgebied. In deze gebieden kan uw hond vrij rondlopen, stoeien, rennen en dollen. Hier geldt voor zowel de eigenaar van de hond als voor de gemeente geen opruimplicht. De losloopgebieden liggen veelal buiten de woongebieden, waardoor overlast zoveel mogelijk wordt voorkomen. De gebieden hebben bovendien een dusdanige grootte dat de concentratie van uitwerpselen beperkt is.

## Totaalverbod

Op een aantal plaatsen in de gemeente geldt een totaalverbod voor honden. Het gaat hierbij om plekken waar kinderen spelen, zoals speelweiden, zandbakken en speelplekken. Op deze plekken zijn honden, ook aangelijnd, niet welkom. Hondenuitlaatplaatsen, losloopgebieden en gebieden met een totaalverbod zijn aangegeven met markeringspaaltjes.

## Hondenpoep opruimen

Buiten de uitlaatplaatsen en losloopgebieden geldt binnen de bebouwde kom een opruimplicht. Wie een hond uitlaat, is verplicht de uitwerpselen van de hond direct op te ruimen. Zorg er daarom voor dat u een opruimmiddel bij u heeft. Bij de dierenwinkel zijn hiervoor

schepjes of speciale zakjes verkrijgbaar. Op diverse plaatsen in de wijken zijn hondenpoepbakken geplaatst waar de poepzakjes en de uitwerpselen in gegooid kunnen worden. Ook kunt u hondenpoep deponeren in de ondergrondse afvalcontainers. Meer informatie over het hondenbeleid vindt u op [www.barendrecht.nl/uitlaatplaatsen-en-losloopgebieden](http://www.barendrecht.nl/uitlaatplaatsen-en-losloopgebieden).

## Aanlijnplicht

Binnen de bebouwde kom van de gemeente Barendrecht geldt, met uitzondering van de losloopgebieden, een aanlijnplicht.

## Vrijstelling opruimplicht gehandicapten

Gehandicapten die vanwege hun handicap niet in staat zijn aan de opruimplicht te voldoen, zijn vrijgesteld van de opruimplicht, evenals gehandicapten die door een gekwalificeerde geleidehond worden begeleid.

## Riool

### Gescheiden rioleringsstelsel

Barendrecht heeft een gescheiden rioleringsstelsel. Dit betekent dat het huishoudelijk afvalwater vanuit toiletten, badkamer en keuken gescheiden van het hemelwater wordt afgevoerd. In de regel merkt u hier niets van. Toch gaat het in de praktijk nog wel eens fout als tijdens verbouwingen sanitair wordt verplaatst of bijvoorbeeld de wasmachine in de schuur

wordt aangesloten op de regenpijp. De gemeente beschikt in veel gevallen over tekeningen met liggingsgegevens van uw riolering (buitenshuis). Bij twijfel raden wij u aan contact op te nemen met het Servicecentrum, tel. 14 0180.

## Spoel geen dweilen, luiers, babydoekjes en frituurvet door!

Regelmatig zien wij verstoppingen die veroorzaakt worden door via het toilet doorgespoelde dweilen, luiers, vochtige (baby)doekjes, of geloosd frituurvet. Spoel zulke dingen niet door het toilet! Het oplossen van de verstopping kost u ook geld. De gemeente probeert de kosten te verhalen op de bewoners van de aangesloten woning. Lukt dit niet, dan worden de kosten doorberekend in de rioolheffing.

## U heeft een verstopping, wat nu?

Wanneer de riolering verstopt is, moet u het ontstoppingsputje opgraven en controleren. Dit putje bevindt zich in uw tuin, meestal ongeveer 1 meter binnen uw perceelgrens. Wanneer u de plaats van dit putje niet weet, kunt u hierover contact opnemen met team Gemaal- en Rioolbeheer.

### U constateert het volgende:

- Het putje is leeg. De verstopping bevindt zich dan tussen het putje en de woning of mogelijk zelfs in de woning. De kosten van het ontstoppen zijn voor uw rekening.
- Is het putje vol, dan zit de verstopping richting gemeenteriool. In dit geval kunt u de gemeente inschakelen voor

het ontstoppen. U kunt contact op te nemen met team Gemaal- en Rioolbeheer via Servicecentrum, tel. 14 0180. De kosten zijn dan voor rekening van de gemeente.

Wanneer u van mening bent dat de verstopping tussen het putje en het gemeenteriool zit, raden wij u aan altijd een medewerker van team Gemaal- en Rioolbeheer van de gemeente Barendrecht er bij te halen om dit vast te stellen (voordat u de verstopping oplost/laat oplossen). Anders komen de kosten voor uw rekening. Bovendien kan de gemeente zelf de ontstopping regelen en treft indien nodig nadere maatregelen om de oorzaak te verhelpen wanneer blijkt dat er kans op herhaling is.

Wordt de verstopping veroorzaakt door wortelgroei van een boom uit uw tuin, dan zijn de kosten ook voor uw rekening. Zijn het bomen of struiken van de gemeente, dan zijn de kosten voor de gemeente. mits de particuliere riolering uit PVC bestaat. Verstoppingen als gevolg van ingroei van wortels in particuliere gresbuizen zijn altijd voor uw rekening.

Voor informatie kunt u bellen met het Servicecentrum, tel. 14 0180 (tussen 8.30 en 17.00 uur) of kijk op [www.barendrecht.nl/rioolonderhoud-en-rioolverstopping](http://www.barendrecht.nl/rioolonderhoud-en-rioolverstopping). In dringende gevallen na werktijd en in het weekend kunt u contact opnemen met de meldkamer, tel. (0344) 678 761.



## Grondwater

In het gemeentelijk rioleringsplan is vastgelegd wat de taken en verplichtingen zijn van de gemeente aangaande stedelijk afvalwater, hemelwater en grondwater.

Geregeld stellen bewoners vragen over water in kruipruimtes. Ook wordt soms overlast ervaren. In de praktijk blijkt vaak dat er sprake is van kapotte hemelwaterafvoeren en niet per se van een hoge grondwaterstand. Geadviseerd wordt om te onderzoeken of sprake is van mogelijk defecte hemelwaterafvoeren of verstopte drainage.

Indien er sprake is van grondwateroverlast wil de gemeente met de bewoners meedenken over een adequate oplossing voor dit knelpunt. De daadwerkelijke uitvoering - bouwkundig of aanleg van drainage - is geen gemeentelijke verantwoordelijkheid.

## Ongediertebestrijding

### Rattenbestrijding

Ratten zijn beruchte overbrengers van verschillende gevaarlijke ziekten. De bekendste ziekte is de ziekte van Weil. Deze ziekte komt vrijwel uitsluitend voor in gebieden waar ratten kans zien de besmetting over te brengen. Een rattenpaar kan in slechts 1 jaar uitgroeien tot een familie met zo'n 180 ratten. Dit betekent niet dat u direct op rattenjacht moet gaan,

maar u kunt wel op andere manieren preventief bijdragen aan bestrijding van de bruine rat.

### De rat heeft 2 belangrijke bestaansvoorwaarden:

- er moet eten voor hem zijn;
  - de rat moet woongelegenheden hebben.
- Zorg er dus voor dat ratten in uw tuin, schuur of huis geen schuilgelegenheid hebben. Bovendien moet u voorkomen dat ze bij voedsel kunnen komen. Daarbij moet u vooral denken aan vuilniszakken: zet ze niet naast de ondergrondse inzamelbakken. Heeft u ondanks goede voorzorgsmaatregelen toch last van ratten? Neem dan contact op met het Servicecentrum, tel. 14 0180. De gemeente geeft alleen voorlichting over maatregelen om overlast door ratten te voorkomen. Eventuele bestrijding en kosten die hieraan zijn verbonden op eigen terrein is voor de bewoner zelf.

### Wespenbestrijding/ Wespennest

Voor de bestrijding van wespen kunt u contact opnemen met een ongediertebestrijdingsbedrijf. Voor een wespennest in de openbare ruimte kunt u contact opnemen met het Servicecentrum, tel. 14 0180.

### Ganzenoverlast

Heeft u overlast van ganzen in uw wijk? Dan kunt u contact opnemen met het Servicecentrum, tel. 14 0180.

## Groen

### Openbare groenvoorziening

Barendrecht is een groene gemeente waarin mooie groene plekken met een bijzonder karakter zijn te vinden. Voorbeelden hiervan zijn park Buitenoord, het Riederpark, de Gaatkensplas, het Carnisserpark (op de geluidswal langs de A15) en de Oude Maas. Ook de vlindertuin op het grootste dakpark van Europa, te vinden boven het NS-station, is een bijzondere plek om te bezoeken.

### Bomen

Bomen zijn heel belangrijk voor het aanzicht van de openbare ruimte. Iedere boom is waardevol, maar kan ook problemen opleveren. Door visuele inspecties houdt de gemeente Barendrecht alle bomen in de gaten. Iedere eigenaar van een boom (dus ook particulieren) heeft de wettelijke zorgplicht te voorkomen dat zijn/haar boom onveilige situaties kan veroorzaken.

Om waardevolle houtopstanden te beschermen, is de Barendrechtse Bomenverordening vastgesteld. Samen met de Groene Kaart vormt dit het beleid voor het in stand houden, kappen en compenseren van bomen. Informatie over het kappen van bomen is te vinden op [www.barendrecht.nl/boom-kappen](http://www.barendrecht.nl/boom-kappen).

### Wet natuurbescherming

Deze wet bevat regels voor de bescherming van in het wild levende dieren en plantensoorten en de belangrijkste

natuurgebieden in Nederland. Daarnaast bevat de wet onder meer bepalingen over de jacht en het kappen van houtopstanden. Alle handelingen die een negatief effect hebben op beschermde dieren, planten en natuurgebieden zijn in principe verboden. Zo mogen verblijfplaatsen van vleermuizen niet worden vernietigd, mogen vogelnesten niet worden verstoord en mogen beschermde planten niet worden uitgestoken. Overigens is het niet de gemeente maar de provincie die over deze wet gaat. Meer informatie kunt u vinden op de website van de provincie Zuid-Holland (<https://www.zuid-holland.nl/@15590/natuurbescherming/>).

## Energie

De Nederlandse overheid heeft besloten vanaf 2050 geen aardgas meer te gebruiken. Waarom? Aardgas is een fossiele brandstof en bij de verbranding komt het broeikasgas CO2 vrij. Dat is slecht voor het milieu. Om verdere opwarming van de aarde tegen te gaan, is wereldwijd afgesproken minder broeikasgassen uit te stoten. Door te stoppen met het gebruik van aardgas, werken we aan een duurzame gemeente. We transformeren hierbij alle woningen en gebouwen tot goed geïsoleerde panden die we met duurzame warmte verwarmen en waarin we schone elektriciteit gebruiken of zelf opwekken.

### Wat kunt u doen?

Samen Barendrecht duurzaam maken, meer wooncomfort, minder

energieverbruik- en verlies, lagere energiekosten en een gezond binnenklimaat? Iets om over na te denken. Welke duurzame verbeteringen aan u woning kunt u doen en hoe? U kunt op veel manieren energie en zo geld besparen. Van kleine aanpassingen in uw gedrag tot grotere maatregelen aan uw woning.

Om succesvol te verduurzamen, is het goed te weten wat u het beste kunt doen. Daarvoor kunt u terecht bij het onafhankelijke energieloket de WoonWijzerWinkel. Dit energieloket van de gemeente Barendrecht is onafhankelijk waardoor u kunt rekenen op betrouwbaar en objectief advies. Neem een kijkje op de website [www.woonwijzerwinkel.nl](http://www.woonwijzerwinkel.nl).

### Wat doet de gemeente?

De gemeente brengt per wijk in kaart welke alternatieve opties voor aardgas er zijn. De meest kansrijke oplossingen zijn op dit moment woningen verwarmen met elektriciteit en het aanleggen van warmtenetten (stadsverwarming). Ook kan groen gas (biogas) of waterstof gebruikt worden, maar deze bronnen zijn nog niet beschikbaar voor grootschalige oplossingen. De gemeente werkt hiervoor samen met woningcorporaties, inwoners, de WoonWijzerWinkel en Stedin. Om van Barendrecht een duurzame gemeente te maken, werken we daarnaast aan energiebesparing en duurzame energievoorziening. Ook investeren we in duurzame mobiliteit en verduurzamen we onze gebouwen.

### Subsidie- en financieringsmogelijkheden

Een woning energiezuiniger en duurzamer maken vraagt investeringen. Voor sommige maatregelen zijn er subsidies. En er zijn leningen met gunstige voorwaarden die je kunnen helpen. Voor een actueel overzicht ga naar [www.energiebesparendoejenu.nl](http://www.energiebesparendoejenu.nl) > subsidies en leningen.

### Zonatlas Barendrecht

Wilt u in één oogopslag zien of uw dak geschikt is voor het plaatsen van zonnepanelen? Daarvoor kunt u eenvoudig terecht op de website van de zonatlas via [www.zonatlas.nl/barendrecht](http://www.zonatlas.nl/barendrecht). Op deze website zijn alle daken in beeld gebracht. Veel daken hebben potentie voor duurzame energieopwekking. De zonatlas geeft daarin een goed inzicht. Daarbij wordt rekening gehouden met de hoogte van gebouwen, de oppervlakte en de hellingshoek van het dak. Maar ook met de hoeveelheid zon en slagschaduw van bijvoorbeeld schoorstenen en bomen. De rekenhulp geeft daardoor automatisch aan welk deel van het dak het meest geschikt is voor zonnepanelen.

### Energie labels

Eigenaren die hun woning willen verkopen of verhuren zijn verplicht een energielabel aan te reiken aan de nieuwe koper of huurder. Er zijn enkele uitzonderingen op de energielabelplicht. Bij de verkoop of koop van een officieel erkend monument, (studenten)kamers of caravans en woonwagens met een gebruiksoppervlakte tot 50 m<sup>2</sup> hoeft u bijvoorbeeld geen

energielabel te overhandigen. Professionele adviseurs stellen het energielabel op waarin zij informatie geven over de energiezuinigheid van de woning. Voor meer informatie kunt u terecht op de website [www.rijksoverheid.nl](http://www.rijksoverheid.nl) > Energielabel woning.

### Meer informatie

De gemeente verstrekt actuele informatie over milieu en duurzaamheid via de gemeentekrant Blik op Barendrecht en via [www.barendrecht.nl/energiebesparing](http://www.barendrecht.nl/energiebesparing). Verder kunt u op internet direct informatie krijgen via: [www.iedereendoetwat.nl](http://www.iedereendoetwat.nl), [www.ikbespaarslim.nl](http://www.ikbespaarslim.nl) en [www.woonwijzerwinkel.nl/aanmelden](http://www.woonwijzerwinkel.nl/aanmelden) door een mail te sturen naar [duurzaamheidskring@barendrecht.nl](mailto:duurzaamheidskring@barendrecht.nl). Meer informatie vindt u op [www.duurzaamheidskringbarendrecht.nl](http://www.duurzaamheidskringbarendrecht.nl).



Groenveld en  
van Houdt  
NOTARISKANTOOR

Specialisten voor elk  
notarieel rechtsgebied

- Onroerend goed
- Familierecht
- Ondernemingsrecht

VERSTAND VAN ZAKEN GEVOEL VOOR MENSEN



Binnenlandse Baan 136, Barendrecht - 0180 612399  
[www.groenveldenvanhoudt.nl](http://www.groenveldenvanhoudt.nl)



**HWE**  
PROFESSIONALS

**BEMIDDELT PERSONEEL  
OP HET GEBIED VAN**

Bouw » Techniek  
» Office » Logistiek



**IEDEREEN TELT  
MEE BIJ HWE**

Londen 6 te Barendrecht  
[www.hweprofessionals.nl](http://www.hweprofessionals.nl)  
[info@hweprofessionals.nl](mailto:info@hweprofessionals.nl)  
0180-749006

MET SUCCES  
SAMEN OP LONDEN

6

#BIJHWE



**Veiligheid en hulpdiensten**



De gemeente Barendrecht en de politie geven veel prioriteit aan (het voorkomen van) criminaliteit zoals woning- en auto-inbraak, fietsendiefstal en straatroof.

### Wat te doen bij een misdrijf

Op de website [www.politie.nl/themas](http://www.politie.nl/themas) kunt u veel informatie vinden over hoe u zoveel mogelijk kunt doen om misdrijven te voorkomen en wat u moet doen en laten als u slachtoffer bent geweest.

Hierbij geven wij u enkele tips als u slachtoffer bent geworden van een misdrijf:

- Laat, om ongewenst gebruik te voorkomen, uw bank-, tank- of lidmaatschapspassen en uw mobiele telefoon meteen blokkeren wanneer deze gestolen zijn en breng de verstrekkers hiervan direct op de hoogte. Vraag meteen nieuwe passen aan.
- Als uw paspoort, rijbewijs of kentekenbewijs is gestolen, vraag hiervoor dan direct een nieuw document aan bij het gemeentehuis of het postkantoor en doe hiervan meteen aangifte. Zo kunt u mogelijke identiteitsfraude voorkomen.
- Schroom niet met anderen over slachtofferschap en de ontstane emoties te praten. Daarvoor kunt u terecht bij Bureau Slachtofferhulp. Kijk op [www.slachtofferhulp.nl](http://www.slachtofferhulp.nl) of bel 0900 - 0101 (lokaal tarief).

### Politie

#### 24 uur voor een veilige samenleving

De politie is er altijd. Voor een veiliger

Nederland. De politie beschermt de democratie, handhaaft de wet en is het gezag op straat. Waar nodig biedt de politie de helpende hand. In noodsituaties grijpt zij dwingend in. Waar anderen een stap terug doen, stappen politiemensen naar voren. Als dat nodig is met geweld, desnoods met gevaar voor eigen leven. De politie werkt actief samen met burgers en partners. Zij heeft oog en oor voor wat er leeft in de samenleving. De politie is er voor iedereen. Volg de politie ook op facebook via [www.facebook.com/politiebarendrecht](http://www.facebook.com/politiebarendrecht) en Instagram via @politiebarendrecht.

#### Bent u slachtoffer geworden? Doe altijd aangifte!

De politie kent meerdere manieren van aangifte doen. Zo kunt u aangifte doen op de manier die bij u en de ernst van het misdrijf past. Eenvoudige zaken kunnen gemakkelijk en snel afgehandeld worden via [www.politie.nl/aangifte-of-melding-doen](http://www.politie.nl/aangifte-of-melding-doen). Ook kunt u bellen met 0900 - 8844. Daar krijgt u advies wat voor uw situatie de beste manier van aangifte doen is.

#### Meer informatie over aangifte doen?

Via [www.politie.nl/mijn-buurt](http://www.politie.nl/mijn-buurt) kunt u in contact komen met uw wijkagent en vindt u een overzicht van alle politiebureaus met openingstijden.

#### Hoe kunt u ons bereiken?

Voor niet spoedeisende zaken belt u 0900 - 8844. Onze medewerkers van het Politie Service Center beantwoorden uw vraag of brengen u in contact met uw wijkteam. Als u iets verdachts ziet of hoort, bel dan direct met het alarmnummer 112. Beide telefoonnummers zijn 7 dagen per week, 24 uur per dag, bereikbaar.

#### Brandweer

De brandweer schiet te hulp bij brand of andere calamiteiten. Het merendeel is vrijwilliger, mensen die zich naast hun dagelijkse werk inzetten voor de brandweer. De dagelijkse leiding van de Brandweer in Barendrecht is in handen van clustercommandant Rob Lange.

#### Wilt u vrijwilliger bij de brandweer worden?

Neem dan contact op via 088 – 877 90 00.

#### Jeugdbrandweer

In 1993 besloten enkele enthousiaste vrijwillige brandweerlieden tot de oprichting van de jeugdbrandweer Barendrecht. De jeugdbrandweer maakt deel uit van de 'grote' brandweer. Doelstelling van de jeugdbrandweer Barendrecht is: de jeugd op een educatieve en speelse wijze enthousiast maken over de brandweer. Door oefeningen en instructies leert de jeugd spelenderwijs het brandweervak en de gevaren van brand.

Het begrip veiligheid staat centraal, ook al is plezier het belangrijkste voor leiding en

jeugdleden. De jeugdbrandweer is er voor de jeugd van 12-18 jaar met interesse in het brandweervak. Zij werken in 2 groepen, de aspiranten en de junioren. Beide groepen worden begeleid door jeugdleiders. De junioren zijn 12-15 jaar en de aspiranten 16-18 jaar. De aspiranten worden uiteindelijk opgeleid tot aspirant brandwacht. Ook is het mogelijk dat jeugdleden doorstromen naar de grote vrijwillige brandweer indien aan de aanstellingseisen wordt voldaan. Neem contact op met de jeugdbrandweer via [Jeremy Schuurman](mailto:barendrecht@jeugdbrandweer.nl), bereikbaar via [barendrecht@jeugdbrandweer.nl](mailto:barendrecht@jeugdbrandweer.nl).

### Buurtpreventie

#### Whatsapp Buurtpreventie

Wanneer u iets verdachts ziet in de wijk, kunt u dit in de wijk met elkaar delen in de WhatsApp buurtpreventie-groep. Zo kan iedereen waakzaam zijn en kan de politie snel gealarmeerd worden. U kunt zich aanmelden voor de buurtpreventie WhatsApp-groep via [www.buurtpreventiebarendrecht.nl](http://www.buurtpreventiebarendrecht.nl).

#### Buurtpreventie vrijwilligers

Voelt u zich betrokken bij uw wijk en wilt u zich extra inzetten voor een veilige leefomgeving? Dan is vrijwilliger Buurtpreventie wellicht iets voor u!

Horen, zien en melden is wat wij als buurtpreventie doen. Zichtbaar aanwezig in de wijk, waakzaam en dienstbaar. De doelstelling is Buurtpreventie in heel

Barendrecht actief te laten zijn. Wilt u een keer met Buurtpreventie meelopen om te zien wat zij doen? Stuur gerust een mail naar

buurtpreventiebarendrecht@outlook.com  
Wilt u direct al meedoen? Meldt u zich dan aan als vrijwilliger Buurtpreventie via [www.buurpreventiebarendrecht.nl](http://www.buurpreventiebarendrecht.nl). Of kijk voor meer informatie op deze website.

### Veiligheidspost

Heeft u ideeën om uw wijk veiliger te maken of vragen over veiligheid en leefbaarheid in uw wijk? Heeft u vragen over uw woonomgeving? Een klacht? Ervaart u moeilijkheden met uw burens? Of wilt u gewoon kennismaken met hulpverleners die in en voor uw wijk werken? Komt u dan vooral naar het wijkspreekuur van de Veiligheidspost aan Middeldijkerplein 1 op woensdag of maak een afspraak! Hier beantwoorden de WijkBOA (en het BOA bikersteam), de wijkagent, de brandweer en het sociaal wijkteam uw vragen tijdens vaste dagen en tijden.

**Openingstijden:** woensdag en donderdag van 9.00 tot 17.00 uur.

### Spreekuren

#### Wijkteam

Maandag en woensdag van 9.00 tot 10.00 uur.

#### Brandweer

Woensdag van 9.00 tot 12.00 uur (loop op woensdag binnen voor een afspraak)

#### Wijkagent

Woensdag van 14.00 tot 17.00 uur (bel 0900 - 8844 of loop op woensdag binnen voor een afspraak)

#### WijkBOA

Woensdag 13.00 tot 17.00 uur (bel 14 0180 of loop op woensdag binnen voor een afspraak)

### Burgernet

Burgernet is een samenwerkingsverband tussen burgers, gemeente en politie om de veiligheid in de woon- en werkomgeving te bevorderen. Hierbij wordt gebruik gemaakt van een telefonisch netwerk van inwoners en medewerkers van bedrijven uit de gemeente.

#### Hoe werkt Burgernet?

De centralist van de meldkamer van de politie start, na een melding van bijvoorbeeld een inbraak of een vermist kind, een Burgernetactie op. Dit gebeurt op basis van een goed signalement. Deelnemers aan Burgernet krijgen een ingesproken bericht via de (mobiele) telefoon of een tekstbericht als SMS met het verzoek uit te kijken naar een duidelijk omschreven persoon of voertuig. Gewoon vanuit de eigen woning, op straat of vanaf de werkplek. Zo kunt u direct behulpzaam zijn bij de opsporing van bijvoorbeeld dader(s), een voertuig of een vermist kind.

#### Meedoen?

Wilt u ook een actieve rol spelen bij de veiligheid van uw woon- en leefomgeving?

Dan kunt u zich op [www.burgernet.nl](http://www.burgernet.nl) aanmelden als deelnemer.

### NL-Alert

NL-Alert is een aanvullend alarmmiddel van de overheid voor op de mobiele telefoon. Met NL-Alert kan de overheid mensen in de directe omgeving van een noodsituatie met een tekstbericht informeren. In het bericht staat specifiek wat er aan de hand is en wat u op dat moment het beste kunt doen. Met NL-Alert kunnen meer mensen worden bereikt en worden mensen beter geïnformeerd.

#### Hoe werkt NL-Alert?

De overheid zendt een tekstbericht naar de mobiele telefoons in de directe omgeving van een (dreigende) noodsituatie. NL-Alert is gratis en anoniem. De berichten worden uitgezonden in het gebied waar de noodsituatie zich voordoet. Uw naam en telefoonnummer zijn hiervoor niet nodig en blijven dus onbekend.

#### Aanmelden

Op [www.nl-alert.nl](http://www.nl-alert.nl) kunt u zien of uw mobiele telefoon al geschikt is om een NL-Alert te ontvangen.

### HartslagNu redt levens!

HartslagNu is het landelijke platform voor burgerhulpverlening bij een hartstilstand. Zij is ontstaan uit de twee belangrijkste burgerhulpverlenersplatformen van Nederland: HartslagNu en Stan (voorheen HartveiligWonen). HartslagNu zet zich in voor minder sterfgevallen door hartstilstanden. Om overal in Nederland

binnen de cruciale 6 minuten te kunnen reanimeren, zijn veel burgerhulpverleners en beschikbare Automatische Externe Defibrillators (AED's) nodig. HartslagNu is een hulpsysteem dat ervoor zorgt dat vrijwilligers snel ter plaatse kunnen zijn om iemand te reanimeren, totdat de ambulance arriveert.

#### De werkwijze

##### Alarmering 112 en burgerhulpverleners

Iemand wordt onwel en 112 wordt gebeld. De centralist stelt vast dat het mogelijk gaat om een hartstilstand en de ambulance wordt gestuurd. Tegelijkertijd roept HartslagNu burgerhulpverleners, binnen een straal van 750 meter van het slachtoffer, op om een beschikbare AED te halen, of om direct naar het slachtoffer te gaan en te starten met de reanimatie totdat de ambulance er is. Als burgerhulpverlener ontvangt u het oproepbericht op uw telefoon, via de HartslagNu-app of sms.

#### Hulp verlenen wanneer u wilt

U verleent hulp wanneer u kunt. Zo kan het zijn dat u niet uw plek acuut kunt verlaten. En weet u op voorhand dat u niet oproepbaar bent of wilt zijn? Dan kunt u dit ook aangeven. Dit kunt u instellen in uw profiel in de app of op Mijn HartslagNu. Zo heeft u altijd zelf in de hand of u wel of niet opgeroepen wordt of naar een reanimatie gaat.

#### Hoe kunt u deelnemen?

Iedereen die kan reanimeren en 18 jaar of ouder is, kan zich bij HartslagNu

## Veiligheid en hulpdiensten

aanmelden. Hoe meer mensen bij het netwerk zijn aangesloten, hoe beter het is. U kunt zich alleen registreren als hulpverlener als u een erkende reanimatietraining heeft gevolgd. Het is belangrijk om ieder jaar een opfriscursus te volgen. Bent u al professioneel hulpverlener? Ook dan is uw registratie van harte welkom.

Bent u als particulier of is uw bedrijf, vereniging of organisatie in het bezit van een AED? En wilt u uw AED beschikbaar stellen voor HartslagNu? Registreer dan de AED en draag zo bij aan de gewenste 6-minutenzone.

Meer informatie over HartslagNu en de aanmeldprocedure als burgerhulpverlener of voor uw AED leest u op de website van HartslagNu: <https://hartslagnu.nl/>

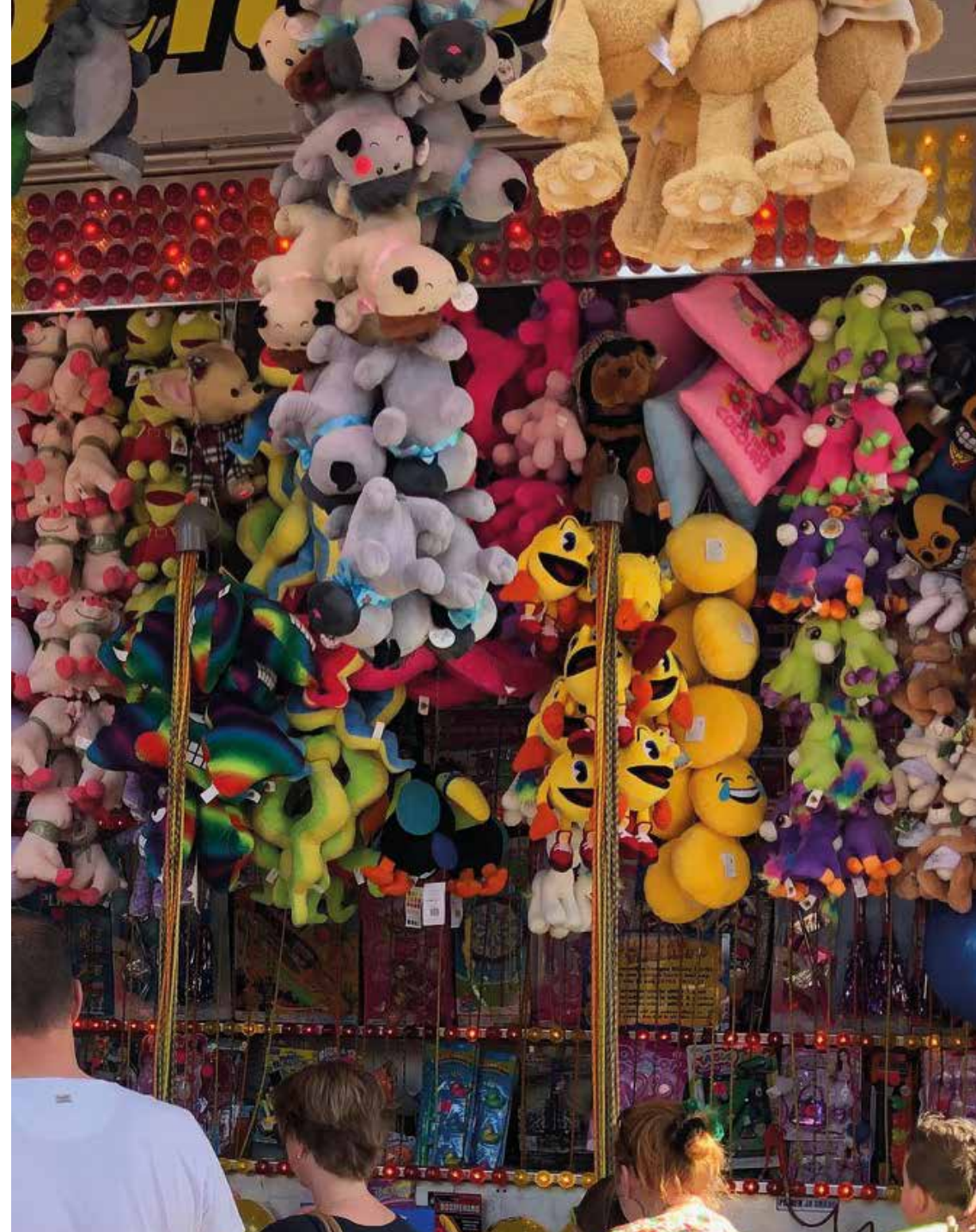

# Recreatie, kunst en cultuur



In Barendrecht zijn genoeg mogelijkheden om je vrije tijd op een aangename manier door te brengen.

Om Barendrecht heen is volop natuur. De Zuidpolder is deels ingericht als natuurgebied met steeds meer zeldzame soorten. De Vredepolder biedt hoge bomen en de Oude Maas een groene rivieroever. Over boerderijdieren en insecten valt volop te leren bij recreatieboerderij de Kleine Duiker.

Barendrecht biedt een groen en gevarieerd uitloopgebied, ideaal om te bewegen en op te laden. Ook in de bebouwde kom zijn veel parken en steeds meer bloemrijke bermen.

Op gebied van kunst en cultuur vindt u in onze gemeente onder andere Het Kruispunt, Bibliotheek AanZet met 2 locaties (Middeldijkerplein en Middenbaan), een Jeugdtheaterschool, Harmonievereniging en de Historische Vereniging. We hebben ook een actief cultureel verenigingsleven op gebied van onder andere zang, toneel en dans.

In Barendrecht staan veel kunstwerken in de openbare ruimte waaronder moderne kunst, diverse rijks- en gemeentelijke monumenten zoals de Pendrechtse Molen en het bruggenhoofd van de Oude Barendrechtsebrug.

### Parken

- Park de Ark
- Park Buitenoord
- Park Lagewei
- Riederpark
- dakpark op het NS-station
- Carnisserpark

### Recreatiegebieden

- Zuidpolder
- Carnisse Grienden
- Oude Maas
- Gaatkensplas
- Jan Gerritsepolder
- Wevershoek
- Natuurspeelplaats Barendbos

- Vrijenburgplas in het Zuidelijk Randpark
- Vredepolder

### Bezienswaardigheden

- Recreatieboerderij De Kleine Duiker ([www.dekleineduiker.nl](http://www.dekleineduiker.nl))
- Bruggenhoofd van de Oude Barendrechtse brug
- Oude Dorpskern met Watertoren en meer dan 500 jaar oude Dorpskerk
- Oude Maasheuvel
- Pendrechtse Molen

### Evenementen en activiteiten

In Barendrecht worden regelmatig evenementen georganiseerd. Terugkerende

evenementen en activiteiten zijn onder andere:

- Jeugdhuldigingen (januari)
- Sportgala (maart)
- Kermis (april)
- Koningsdag met activiteiten, vrijmarkten en aubade (27 april)
- Dodenherdenking (4 mei)
- Bevrijdingsdag (5 mei, eens in de 5 jaar), in 2020 is het 75-jarige jubileum
- Doorkomst Roparun (2e Pinksterdag)
- Veteranendag (juni)
- Kunstmarkt (juni)
- ZomerFeest (juni/juli)
- Truckrun (juli)
- Wielerronde (juli)
- Picknick in het park (juni)
- Kunstroute (oktober)
- WinterFeest (december)

De meeste van bovenstaande initiatieven worden georganiseerd vanuit de samenleving. De genoemde activiteiten zijn onder voorbehoud dat de organisatie deze activiteiten weer zal initiëren. Wij ondersteunen natuurlijk ook nieuwe initiatieven. Wilt u meer informatie over evenementen organiseren in Barendrecht? Neem dan contact op met evenementencoördinator Miranda Steijger via het nummer 14 0180.

Wilt u op de hoogte zijn van wat er te doen is in Barendrecht? Op [www.barendrechtbruist.nl](http://www.barendrechtbruist.nl) vindt u alle informatie bij elkaar. Alle evenementen samen in één overzichtelijke kalender. Wilt u uw evenement gratis promoten? Stuur dan uw

informatie over het evenement naar [info@barendrechtbruist.nl](mailto:info@barendrechtbruist.nl).

### Sport

Barendrecht kent tal van sportverenigingen, -activiteiten en -accommodaties. Zie voor meer informatie de adressenlijst achterin deze gids.

### Volkstuin huren

Op het volkstuincomplex aan de Stationsweg 134 zijn zogenoemde 'seniorentuinen' te huur met een oppervlakte van ongeveer dertig vierkante meter. Ze liggen aan verharde paden. Er is gereedschap en sproeiwater aanwezig. Ook zijn soms grotere tuinen (100 of 200 vierkante meter) te huur. Bij die tuinen moet men zelf voor gereedschap zorgen, en is ook sproeiwater aanwezig. Wilt u een tuin huren of meer informatie, dan kunt u e-mailen naar [info@atvbarendrecht.nl](mailto:info@atvbarendrecht.nl) of bezoek de website [www.atvbarendrecht.nl](http://www.atvbarendrecht.nl). Natuurlijk kunt u ook op zaterdagmorgen tussen 10.00 en 12.00 uur het complex bezoeken, er is dan altijd een bestuurslid aanwezig om u verder te informeren.



## Advies op maat



Voor particulier, VVE, en Projecten.

Zonwering • Rolluiken • Buiten leven producten • Raamdecoratie • Onderhoud voor particulier, V.V.E. en bedrijven

T: 0180 - 615133 M: 06 - 19622378 [www.tonstassenzonwering.nl](http://www.tonstassenzonwering.nl)

**Professionele zonwering met een persoonlijke benadering**



De kleurspecialist van Barendrecht!

Jacky's Hairstyle heeft in korte tijd een naam opgebouwd als specialist in kleuringen met het behoud van de juiste conditie van het haar. We zijn gespecialiseerd in alle trend kleuringen. Van balayage, unicorn en blorange tot pastel en nanny grey. Jacky's Hairstyle is een officiële Olaplex salon!

### OPENINGSTIJDEN:

Din t/m don van 09:00 tot 17:00 uur  
Vrijdag van 09:00 tot 21:00 uur  
Zaterdag van 09:00 tot 16:00 uur

Dinsdagavond zijn wij open op afspraak

### DE SALON



OLAPLEX.

### ONS TEAM



Jacky's Hairstyle, Gouwe 7B, 2991 CJ Barendrecht  
T: 0180 532 021 | E: [info@jackyshairstyle.nl](mailto:info@jackyshairstyle.nl) | W: [www.jackyshairstyle.nl](http://www.jackyshairstyle.nl)



**Samenwerken om zelfstandig te blijven**



## Samenwerken om zelfstandig te blijven

Het gemeentebestuur van Barendrecht wil inwoners en ondernemers betere dienstverlening bieden tegen lagere kosten. Samenwerking met Albrandswaard en Ridderkerk maakt dit mogelijk. Waarom wij als gemeenten Barendrecht, Albrandswaard en Ridderkerk (BAR) samenwerken en wat die samenwerking voor u betekent, leest u hier.

### Waarom samenwerking?

Voor steeds meer zaken gaat u tegenwoordig naar uw gemeente. De gemeente neemt namelijk meer en meer taken over van het Rijk en de provincie. Deze trend zet zich voorlopig door. Dit vraagt om een gemeente die haar verantwoordelijkheid neemt en creatief durft te zijn. Samen met Albrandswaard en Ridderkerk denken we dat de sleutel voor de toekomst ligt in goede samenwerking; samen uitdagingen aangegaan. Samenwerken...om zelfstandig te blijven!

### Wat merkt u van de BAR-samenwerking?

Eigenlijk willen wij dat u maar één ding merkt van de samenwerking met de buurgemeenten: dat u beter geholpen wordt. Verder merkt u geen verschil:

- Als u iets wilt weten over de gemeente, gaat u gewoon naar [www.barendrecht.nl](http://www.barendrecht.nl).
- Is uw paspoort verlopen, dan kunt u
  - op afspraak - terecht bij de balie van het gemeentehuis in Barendrecht.
- En heeft u een bouwvergunning nodig? Die vraagt u bij uw eigen gemeente aan.

### De BAR-samenwerking in het kort

- Voor de invulling van hun taken worden de gemeenten Barendrecht, Albrandswaard en Ridderkerk ondersteund door de BAR-organisatie.
- De 3 gemeenten hebben hun eigen gemeenteraad en hun eigen college van burgemeester en wethouders.
- Elke gemeente heeft eigen publieksbalies.
- Door samenwerken houden we de kosten laag.



# Andere overheidsinstellingen



## Dierenpension van de Vastenow

W.A van de Voorde  
Noldijk 55  
2991 VH Barendrecht

Halen en brengen volgens afspraak  
Gesloten op zon- en feestdagen.

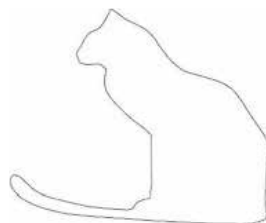

Lid van Dibevo

06-23756524

WAvdVoorde@msn.com

# Overheid

## Belastingen

### Belastingdienst Rijnmond

Laan op Zuid 45, 3072 DB Rotterdam  
Postbus 50961, 3007 BC Rotterdam  
tel. 0800-0543  
www.belastingdienst.nl

## Brandweer

### Algemeen alarmnummer: 112

Als elke seconde telt.

### Kazerne

Dr. Kuypersstraat 25 (ingang),  
2991 GB Barendrecht  
tel. (010) 4468016  
www.brandweerbarendrecht.nl

## Justitie

### Rechtbank

#### Rechtbank Rotterdam

Wilhelminaplein 100-125,  
3072 AK Rotterdam  
Postbus 50950, 3007 BL Rotterdam  
tel. (010) 2971234  
www.rechtspraak.nl

## Ombudswerk

### De Nationale ombudsman

Postbus 93122, 2509 AC Den Haag  
tel. 0800-3355555  
www.nationaleombudsman.nl



## Politie

### Algemeen alarmnummer: 112

In niet-levensbedreigende situaties,  
tel. 0900-8844

## Rijkswaterstaat

### Rijkswaterstaat West-Nederland Zuid, District Zuid, locatie Europoort

Butaanweg 1, 3196 KC Rotterdam  
Postbus 556, 3000 AN Rotterdam  
tel. (010) 47 24 011  
www.rws.nl

## Samenwerkingsverbanden

### Stedenband met Louny

#### in Tsjechië

Secr.: mw. J.H. van der Schee,  
Schoener 66, 2991 JM Barendrecht  
tel. (0180) 615295

## Waterschap/ Hoogheemraadschap

### Waterschap Hollandse Delta

Handelsweg 100, 2988 DC Ridderkerk  
Postbus 4103, 2980 GC Ridderkerk  
tel. 0900-2005005/088-9743000  
2005005@wshd.nl  
www.wshd.nl

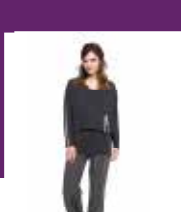

*En veelzijdige modecollectie voor een complete garderobe!*

Stijlvolle tunieken, jurken, rokken, pantalons, shirts panty's van Cette t/m maat 60.

### Personal Shop Night...

Vind je het leuk om met vriendinnen, je dochter, moeder, zus, schoonzus noem maar op, langs te komen? Wij reserveren een avondje exclusief voor jullie groepje, al vanaf 3 personen geheel zonder kosten. Wij geven iedere gast een professioneel en persoonlijk stijl- en kledingadvies. Met een hapje en een drankje maken we er een gezellig avondje van !!!

Neem gerust contact op zodat we kunnen overleggen over de mogelijkheden...  
0180-453111 of met Marja 06-21881447

[www.ZegMaarMar.nl](http://www.ZegMaarMar.nl)

Middenbaan 93, Barendrecht, 0180 - 453 111



**Openingstijden:**  
Maandag : 13.00 – 17.00 uur  
Dinsdag t/m :  
Zaterdag : 10.00 – 17.00 uur  
Zondag : Gesloten



Damesmode  
vanaf maat 40

Tegen inlevering van deze advertentie € 10,00 kassakorting. Niet inwisselbaar op sale + acties. Geldig t/m 31-12-2019.



# HYH

JAPANS RESTAURANT

Openingstijden:

Dinsdag t/m donderdag	16.00 – 22.00
Vrijdag t/m Zaterdag	12.00 – 22.30
Zondag	12.00 – 22.00
Maandag gesloten	



## Nu ook bezorging en afhalen!

Wij bezorgen dagelijks vanaf 16.30 t/m 21.00 uur  
in de postcodegebieden 2991-2994 en 3162.

**5% korting bij online bestelling!**

### Japans Restaurant HYH

Havenhoofd 2 2993 EK Barendrecht **T:** 0180-532658 **E:** info@restaurant-hyh.nl

[www.restaurant-hyh.nl](http://www.restaurant-hyh.nl)

Reserveren aanbevolen

## Arbeid en economie

### Arbeidsvoorzieningen

#### Aob Compaz

Heer Bokelweg 133, 3032 AD Rotterdam  
tel. 088-2702140, info@aob-compaz.nl  
www.aobcompaz.nl

#### Drechtwerk

Kamerlingh Onnesweg 1,  
3316 GK Dordrecht  
Postbus 528, 3300 AM Dordrecht  
tel. (078) 6525911, www.drechtwerk.nl

#### KijkopWelzijn Drukwerk & Sociale Activering

Dr. Kuiperstraat 4, 2991 GB Barendrecht  
tel. (0180) 620009  
drukwerk@kijkopwelzijn.nl  
www.kijkopwelzijn.nl

#### UWV WERKbedrijf Rotterdam Herenwaard

Herenwaard 21, 3078 AK Rotterdam  
Postbus 51022, 3007 GA Rotterdam  
tel. 0900-9294, www.werk.nl

### Inspectiediensten

#### Autoriteit Financiële Markten - AFM

Postbus 11723, 1001 GS Amsterdam  
• Meldpunt Financiële Markten  
voor consumenten, tel. 0900-5400540  
info@afm.nl, www.afm.nl

#### Inspectie SZW

Postbus 820, 3500 AV Utrecht  
tel. 0800-5151, www.inspectieszw.nl

#### Nederlandse Voedsel en

#### Warenautoriteit - NVWA

Catharijnesingel 59, 3511 GG Utrecht  
Postbus 43006, 3540 AA Utrecht  
tel. 0900-0388, info@nwwa.nl  
www.nwwa.nl

### Kamer van Koophandel

#### Kamer van Koophandel Rotterdam

Blaak 40, 3011 TA Rotterdam  
Postbus 450, 3000 AL Rotterdam  
tel. 088-5851585, www.kvk.nl  
• Handelsregister,  
tel. 0900-1234567

### Land- en tuinbouw/Veeveelt

#### DLV Plant, marktgroep, akkerbouw en volleggrond, Zuid-West

Groeneweg 5, 3273 LP Westmaas  
tel. (0186) 573011, info@dlvplant.nl  
www.dlvplant.nl

#### Kwaliteits Controle Bureau

Zuideinde 73, 2991 LJ Barendrecht  
tel. (0180) 642999  
inspecties\_barendrecht@kcb.nl  
www.kcb.nl

### Markten

#### Barendrechtse Kunstmarkt

Inl.: R. Baan,  
Boeier 71, 2991 KD Barendrecht  
tel. (0180) 618344  
info@barendrechtsekunstmarkt.nl  
www.barendrechtsekunstmarkt.nl  
Jaarlijkse kunstmarkt vindt plaats in de  
maand juni.

### Notarissen

#### Groenveld en van Houdt Notarissen

Binnenlandse Baan 136,  
2991 CA Barendrecht  
Postbus 7, 2990 AA Barendrecht  
tel. (0180) 612399, info@groenhoudt.nl  
www.groenhoudt.nl



**GRANDO**  
KEUKENS & BAD

KOKEN. BADEN.  
**GENIETEN.**

Maak  
direct een  
afspraak op  
[grando.nl](http://grando.nl)!



Evert Rop,  
Grando Barendrecht

- ✓ Hoge betrokkenheid, persoonlijk contact met de ondernemer
- ✓ Altijd één aanspreekpunt
- ✓ Superieur vakmanschap.  
Van persoonlijk ontwerp tot montage
- ✓ Ontzorgd, vanaf het begin genieten
- ✓ Praktische oplossingen: van demontage en afvoeren van de oude keuken of badkamer, tot technische en bouwkundige aanpassingen
- ✓ Prachtig assortiment vloer- en wandtegels
- ✓ 3D ontwerp van de keuken of badkamer



Betaalbaar keuken- en baddesign.

**Grando.** Koken. Baden. Genieten.

**Grando Barendrecht** Woonboulevard Barendrecht  
Van 't Hoffstraat 18, tel.: 0180-726802, [grando.nl](http://grando.nl). Iedere zondag open!



## Arbeid en economie

### Vakorganisaties

#### AbvaKabo, FNV

Pegasusweg 200, 3067 KX Rotterdam  
Postbus 8572, 3009 AN Rotterdam  
tel. (079) 3536700  
[rotterdam@abvakabo.nl](mailto:rotterdam@abvakabo.nl), [www.fnv.nl](http://www.fnv.nl)

#### Algemene Onderwijsbond - AOb

Postbus 2875, 3500 GW Utrecht  
tel. 0900-4636262 (€ 0,05/min)  
[info@aob.nl](mailto:info@aob.nl), [www.aob.nl](http://www.aob.nl)

#### CGMV (vakorganisatie voor christenen)

Hanzelaan 342, 8017 JL Zwolle  
Postbus 547, 8000 AM Zwolle  
Inl.: H. Jongenburger, tel. (038) 4254379  
[info@cgm.nl](mailto:info@cgm.nl), [www.cgm.nl](http://www.cgm.nl)

#### CNV Vakcentrale

Tiberdreef 4, 3561 GG Utrecht  
Postbus 2475, 3500 GL Utrecht  
tel. (030) 7511001  
[cnvinfo@cnv.nl](mailto:cnvinfo@cnv.nl), [www.cnv.nl](http://www.cnv.nl)

#### De Unie, Hoofdkantoor UniePlaza

Multatulilaan 12, 4103 NM Culemborg  
Postbus 400, 4100 AK Culemborg  
tel. (0345) 851851  
[info@unie.nl](mailto:info@unie.nl), [www.deunie.nl](http://www.deunie.nl)

#### Landelijke Belangen Vereniging - LBV

Strevelsweg 700/612,  
3083 AS Rotterdam, tel. (010) 4818011  
[lbv@lbv.nl](mailto:lbv@lbv.nl), [www.lbv.nl](http://www.lbv.nl)

#### Nederlandse Categoriele

#### vakvereniging Financiën - NCF

Strevelsweg 700/305, 3083 AS Rotterdam  
tel. (010) 4101658, [info@ncf.nl](mailto:info@ncf.nl)  
[www.ncf.nl](http://www.ncf.nl)

#### Onafhankelijke Defensie Bond - ODB

Postbus 1055, 1780 EB Den Helder  
tel. 06-46529495, [secretaris@defensiebond.nl](mailto:secretaris@defensiebond.nl)  
[www.defensiebond.nl](http://www.defensiebond.nl)

#### Notariskantoor van Spreeuwel

1e Barendrechtseweg 177,  
2991 AP Barendrecht  
Postbus 2086, 2990 DB Barendrecht  
tel. (0180) 616388  
[info@notarisvanspreeuwel.nl](mailto:info@notarisvanspreeuwel.nl)  
[www.notarisbarendrecht.nl](http://www.notarisbarendrecht.nl)

#### Notariskantoor Bijdorp Barendrecht

Bezoekadres  
Bijdorpplein 41 2992 LB Barendrecht  
Postadres  
Postbus 465 2990 AL Barendrecht  
telefoon: +31 180 556 735  
[info@notbar.nl](mailto:info@notbar.nl), [www.notbar.nl](http://www.notbar.nl)

#### Ondernemersverenigingen/ Winkeliersorganisaties

##### MKB Nederland

Bezuidenhoutseweg 12,  
2594 AV Den Haag  
Postbus 93002, 2509 AA Den Haag  
tel. (015) 2191212, [bureau@mkb.nl](mailto:bureau@mkb.nl)  
• MKB-Rotterdam,  
Postbus 11134, 3004 EC Rotterdam  
tel. (010) 2620375/06-41519521  
[secretariaat@mkb-rotterdam.nl](mailto:secretariaat@mkb-rotterdam.nl)

##### Vereniging Barendrechtse

##### Ondernemers - VBO Fresh World

Postbus 378, 2990 AJ Barendrecht  
[secretariaat@vbo-freshworld.nl](mailto:secretariaat@vbo-freshworld.nl)

#### Uitvoeringsorganisaties

##### sociale zekerheid

##### Sociale Verzekeringsbank - SVB, Locatie Rotterdam

Posthumalaan 100, 3072 AG Rotterdam  
Postbus 70025, 3000 LG Rotterdam  
tel. (010) 4174000, [www.svb.nl](http://www.svb.nl)

**at home**  
MAKELAARDIJ

**Uw woning verkopen?**

**No Cure No Pay**

Avenue Carnisse 273 | 2993 ME Barendrecht  
Telefoon 0180-556117 | E-mail info@athome-makelaardij.nl

**www.athome-makelaardij.nl**

**Ben je al enige tijd gescheiden en loopt het contact tussen jou en je ex-partner slecht?**

Wil je het graag anders?

Neem contact met me op voor een gratis oriënterend gesprek, dan vertel ik je wat ik voor je kan betekenen.

**Succesvol Scheiden Rijnmond**

**www.succesvolscheidenrijnmond.nl**

CAROLIEN ROOBOL | Dorpsstraat 154c | Barendrecht | info@succesvolscheidenrijnmond.nl | 06 3605 4971

### Winkeliersverenigingen

#### Vereniging Promotie Carnisse Veste

Van Beuningenhaven 7,  
2993 EH Barendrecht, www.carnisseveste.

#### BIZ Barendrecht

(Winkeliers Centrum Barendrecht)  
www.winkelcentrumbarendrecht.nl

## Cultuur, kunst en recreatie

### Bezienswaardigheden

#### De Pendrechtse Molen

Charloisse Lagedijk 364,  
2993 AG Barendrecht  
tel. (010) 4804728  
molenaar@pendrechtsemolen.nl  
www.pendrechtsemolen.nl

### Bibliotheken

#### Aangepaste lectuur

#### Bibliotheekservice Passend Lezen

Zuid-Hollandlaan 7, 2596 AL Den Haag  
Postbus 84010, 2508 AA Den Haag  
tel. (070) 3381500  
klanten@passendlezen.nl  
www.passendlezen.nl

### Vestigingen

#### Christelijke Bibliotheek voor Blinden en Slechtzienden - CBB

Paul Krugerweg 39, 3851 ZH Ermelo  
Postbus 131, 3850 AC Ermelo  
tel. (0341) 565499, info@cbb.nl  
www.cbb.nl

#### De Bibliotheek AanZet

www.debibliotheekaanzet.nl

- Carnisselande  
Middeldijkerplein 248,  
2993 DL Barendrecht  
tel. (078) 6205500
- Centrum  
Het Kruispunt,  
Middenbaan 111, 2991 CS Barendrecht  
tel. (078) 6205500

### Culturele centra

#### 't Trefpunt

Dr. Kuyperstraat 4, 2991 GB Barendrecht

#### CultuurLocaal

(muziekonderwijs en drama)

De Baerne, Buitenlandse Baan 1,  
2991 GA Barendrecht

Inl. 06-57838641

info@cultuurlocaal.nl

Aanbod voor jong en oud:

- Muzieklessen op vele instrumenten
- Zanglessen (klassiek en lichte muziek individuele en groepslessen)
- Muziek op schoot
- Muziek voor peuters
- Muziek voor kleuters
- Koren en orkesten
- Improvisatietheater
- Theaterlessen voor volwassenen

Nevenlocatie: Kibeo Riederhof, Riederhof 39

### St. Kunst Creatief Barendrecht (instelling voor beeldende kunsten en creatieve cursussen door gediplomeerde kunstenaars en vakdocenten)

Inl. 06-57141044  
De Baerne, Buitenlandse Baan 1,  
2991 GA Barendrecht  
info@kunstcreatief.nl

### Culturele verenigingen en/of linguïstische organisaties

#### Stichting Culturele Alliantie

##### Barendrecht (CAB)

secretariaat@culturele-alliantie.nl,  
contact@culturele-alliantie.nl,  
Facebook: Culturele Alliantie Barendrecht

#### Stichting Gospel Office Rotterdam

Secr.: L. de Kam, Sonatelaan 36,  
2992 GS Barendrecht, tel. (0180) 622798  
levien57@live.nl

### Dans

#### Balletscholen

##### FunkyFeet dansstudio Barendrecht

Inl.: S. Watson, Middeldijkerplein 3,  
2993 DL Barendrecht  
tel. (0181) 645943, info4you@funkyfeet.nl  
www.funkyfeet.nl

#### Dansscholen

##### Dancestudio Lucia

Inl.: mw. L.M. Vloedgraven,  
Rietgors 18, 2991 MS Barendrecht  
tel. (0180) 619206  
info@dancestudiolucia.nl  
www.dancestudiolucia.nl

### Dansschool Jacques Dance Passion

Middeldijk 56, 2992 SJ Barendrecht  
tel. (0180) 613207  
info@jacquesdancepassion.nl  
www.jacquesdancepassion.nl

### Dansverenigingen

#### Volksdansvereniging La

##### Popoldancantoj

Meer informatie: www.lapopol.nl of  
Nel Vis: 0180-616645

### Evenementen

#### Stichting Wielerronde Barendrecht

Secr.: K.J. Orsel, Van Hobokenhaven 63,  
2993 HH Barendrecht  
tel. (0180) 611612, k.orsel2@kpnplanet.nl

#### Stichting Evenementen Dorpskern Oud Barendrecht

info@sedob.nl,  
www.zomerfeestbarendrecht.nl

### Film-, foto- en videoclubs

#### Filmclub RVSL-Barendrecht

Locatie: Hart van Vrijenburg,  
Vrijenburglaan 61, 2994 CD Barendrecht  
Inl.: K. van Driel, tel. (0186) 657108  
rvslbarendrecht@gmail.com

### Historie

#### Historische Vereniging Barendrecht

Dorpsstraat 150/A, 2992 BE Barendrecht  
Secr.: mw. J.W.M. Verboom-van Geenen,  
Schaatsbaan 19, 2992 CN Barendrecht  
tel. (0180) 615728  
info@historischbarendrecht.nl  
www.historischbarendrecht.nl  
https://educatief.historischbarendrecht.nl/

### Hobby

#### Kantkring Baernekat

Inl.: mw. A. de Koning,  
Klipper 126, 2991 KN Barendrecht  
tel. (0180) 617192, agnes.50@tiscali.nl

#### Schildersclub Het Palet

Locatie: Dr. Kuiperstraat 4,  
2991 GB Barendrecht  
Inl.: A. Verkerk/J.M.H. de Vrijer,  
tel. (0180) 614985/(0180) 615130  
verkerkanne@yahoo.nl

#### Vereniging van postzegelverzamelaars Barendrecht

secretaris@pzvb.nl, www.pzvb.nl

### Kunst

#### Exposities

##### Stichting KunstRoute Barendrecht

Bark 108, 2991 JG Barendrecht  
tel. (0180) 616511, a.bruin522@upcmail.nl  
www.kunstroute-barendrecht.nl

### Galleries

#### Galerie Het Gouden Rondje

Dorpsstraat 163, 2992 BD Barendrecht  
tel. (0180) 558570

### Modelbouw

#### Maasoever Spoorweg Barendrecht

Achterzeedijk 1B, 2991 SB Barendrecht  
info@maasoeverspoorweg.nl  
www.maasoeverspoorweg.nl

#### Modelvliegclub Europoort - M.V.E.

secretris@mv-europoort.nl  
www.mv-europoort.nl

### Monumentenorganisaties

#### Erfgoedcommissie

r.belder@bar-organisatie.nl,  
www.barendrecht.nl > Bestuur &  
Organisatie > Meer over college van B&W  
> Adviesorganen > Erfgoedcommissie

### Musea

#### Stichting De Kleine Duiker

3e Barendrechtseweg 511,  
2991 SH Barendrecht  
info@dekleineduiker.nl  
www.dekleineduiker.nl

### Muziekverenigingen

#### Harmonievereniging Barendrecht

Inl.: mw. M. Prooi,  
Trompstraat 13, 2992 BP Barendrecht  
tel. 06-42412638  
secretaris@harmoniebarendrecht.nl  
www.harmoniebarendrecht.nl

- Aspirantenorkest  
(harmoniebezetting A niveau)
- Dagorkest (harmonie bezetting)
- Harmonieorkest
- Jeugdorkest
- Jongerenorkest B'tween
- Leerlingenorkest
- Aeolus blaaskwintet
- Big Band Barendrecht
- BlokfluitKids
- Kleutermuziekgroepen 4-6 en  
6-8 jaar
- Slagwerkgroep Adrumaline
- SlagwerkKids



**Recreatie****Algemeen****Laurens Uitbureau**

Nieuwe Binnenweg 33/B/C,  
3014 GC Rotterdam  
tel. 010-3320200, info@laurens.nl  
www.laurens.nl

**Campings/Kampeertreinen****Recreatiepark de Oude Maas**

Achterzeedijk 1/A, 2991 SB Barendrecht  
tel. (078) 6772445  
Info@recreatieparkdeoudemaas.nl  
www.recreatieparkdeoudemaas.nl

**Schouwburgen/Theaters****Stichting De Waterdragers**

Zuidlaardermeer 2, 2993 PV Barendrecht  
tel. (0180) 627719  
info@dewaterdragers.nl

**Theater Het Kruispunt**

Middenbaan 111, 2991 CS Barendrecht  
tel. (0180) 642164  
• Kassa, tel. (0180) 615958  
info@theaterhetkruispunt.nl  
www.theaterhetkruispunt.nl

**Toneel-/Theater-/  
Cabaretverenigingen****Toneelvereniging Barendrecht**

info@toneelverenigingbarendrecht.nl  
www.toneelverenigingbarendrecht.  
weebly.com

**Volkstuin- en  
tuiniersverenigingen****Amateurtuindersvereniging  
Barendrecht**

Stationsweg 134, 2991 CN Barendrecht  
Secr.: P. Timmer, Gaffelaar 4,  
2991 DB Barendrecht, tel. (0180) 617131  
corrypiettimmer@hotmail.com  
www.atvbarendrecht.nl

**Weer- en sterrenkunde****Christiaan Huygens, Nederlandse  
vereniging voor Sterrenkunde,  
afd. Zuid-Holland Zuid**

Streeknatuurcentrum Alblasserwaard,  
Matenaweg 1, 3356 LS Papendrecht  
Secr.: R.S. van Milaan,  
tel. 06-21530173  
chr.huygens@gmail.com  
www.verenigingchristiaanhuysens.nl

**Zangverenigingen****Christelijk Gereformeerde****Zangvereniging De Lofstem**

Secr.: D.A. Kleinjan-Fuite,  
Beltmolen 1, 2992 DA Barendrecht  
tel. (0180) 617068  
zangdelofstem@klikSAFE.nl

**Christelijk Mannenkoor****De Verenigde Zangers**

Kerkweg 2, 2992 SG Barendrecht  
voorzitter@deverenigdezangers.nl  
www.deverenigdezangers.nl

**Meezingkoor Harmonievereniging  
Barendrecht**

Inl.: mw. M. Prooi, Trompstraat 13,  
2992 BP Barendrecht, tel. 06-42412638  
secretaris@harmoniebarendrecht.nl  
www.harmoniebarendrecht.nl

**Popkoor Bright Voices**

Inl.: D. van Bokkem, tel. 06-51505768  
info@vocaalregionaal.nl  
www.brightvoices.nl

**Zang Kids Harmonievereniging**

Barendrecht  
Inl.: mw. M. Prooi, Trompstraat 13,  
2992 BP Barendrecht, tel. 06-42412638  
secretaris@harmoniebarendrecht.nl  
www.harmoniebarendrecht.nl

**Zangvereniging Cantando**

Inl.: mw. K. van Everdingen,  
Emmastraat 27, 2991 BB Barendrecht  
tel. (0180) 613591  
zangverenigingcantando@gmail.com  
www.zangverenigingcantando.nl

# Dieren, natuur en milieu

**Dierenambulance****Dierenambulances Zuid-Holland Zuid**

Postbus 5265, 3008 AG Rotterdam  
info@dbrijnmond.nl  
www.dierenbescherming-rijnmond.nl  
• Spoedlijn, tel. 0900-1120000

**Dierenartsen****Dierenkliniek Barendrecht**

Gouwe 5, 2991 CJ Barendrecht  
tel. (0180) 612685  
info@dierenkliniekbarendrecht.nl  
www.dierenkliniekbarendrecht.nl

**Dierenkliniek Carnisselände**

Avenue Carnisse 184,  
2993 MK Barendrecht  
tel. (0180) 556062  
info@dierenkliniekbarendrecht.nl  
www.dierenkliniekbarendrecht.nl

**Dierenkliniek de Hoekse Waard,  
dep Barendrecht (Middenbaan)**

Achterom 119-121, 2991 CP Barendrecht  
tel. (0180) 557575, info@dklhw.nl  
www.dklhw.nl

**Sterkliniek Dierenartsen Stroowaert**

Avenue Carnisse 38,  
2993 MG Barendrecht, tel. (0180) 618401  
info@stroowaert.nl, www.stroowaert.nl

**Spoed- en Verwijskliniek voor Dieren**

Bijldorp-West 12, 2992 LC Barendrecht  
085 - 48 77 090  
info@spoedenverwijskliniek.nl  
www.spoedenverwijskliniek.nl

**Dierenbescherming****Dierenbescherming Rijnmond**

Postbus 401, 2980 AK Ridderkerk  
info@dbrijnmond.nl  
www.rijnmond.dierenbescherming.nl  
• Dierenambulance, tel. 0900-1120000  
• Noodtelefoon, tel. 088-3437112

**Dierenfysiotherapie****Osteopathie en Fysiotherapie voor  
Paarden en Huisdieren**

tel. 06-12168721, info@osteonet.nl  
www.osteonet.nl



**Blokhutten**

VANAF  
459,-



**Veranda's**

VANAF  
849,-



**Buitenverblijven**

VANAF  
1.299,-



**Tuinkamers**

VANAF  
5.199,-

**MARKTLEIDER  
IN BLOKHUTTEN,  
OVERKAPPINGEN  
EN TUINHOUT**



**Numansdorp**

**Strijen**

**Veldhoven**

**Velp**

SHOWROOMS

**Hoofddorp**

**Amersfoort**

**Wommelgem (BE)**

**Wij zoeken collega's**  
Verkoop, Montage, Service,  
Magazijn, Stagiaires,  
Commercieel Binnendienst



**Kijk voor alle vacatures op:**  
[blokhutvillage.nl/vacatures](http://blokhutvillage.nl/vacatures)

### Dierenopvang

#### Dierenasiel De Dierenstee

Groene Kruisweg 14a,  
3281 KB Numansdorp  
Postbus 7330, 3280 AC Numansdorp  
Inl.: T. Kluver, tel. (0186) 655150  
info@dierenstee.nl  
www.dierenstee.nl

#### Dierenpension van de Vastenow

Noldijk 55, 2991 VH Barendrecht  
tel. 06-23756524/(0180) 654031  
dierenpensionvastenow@kpnmail.nl

### Dierenregistratie

#### Dieren Centrale Nederland

tel. (010) 4383832, info@dierencentrale.nl  
www.dierencentrale.nl

### Dierensportverenigingen

#### Hondenschool Dog Spirit

Bijldorp-Oost 23/B, 2992 LA Barendrecht  
tel. 06-28416742, info@dogspirit.nl  
www.dogspirit.nl

### Inspectiedienst (dieren)

#### Inspectiedienst Gezelschapsdieren

Statenlaan 108, 2582 GV Den Haag  
tel. (070) 3388538  
info@hondenbescherming.nl  
www.hondenbescherming.nl

### Kinderboerderij

#### Stichting De Kleine Duiker

3e Barendrechtseweg 511,  
2991 SH Barendrecht  
info@dekleineduiker.nl  
www.dekleineduiker.nl

### Kringloop

#### Kringloopwinkel Opnieuw & Co Barendrecht

Voordijk 273, 2992 AL Barendrecht,  
tel. (088) 676 43 89  
info@opnieuwenco.nl  
www.opnieuwenco.nl  
Snuffelpand Juliana van Stolbergstraat 46  
Meubelafdeling pc hoofdstraat 4  
Voor het brengen van goederen:  
openingstijden woensdag 10.00-14.00 uur  
en op onze verkoopdag iedere 1e za van de  
maand. Voor het ophalen van meubelen:  
0180 410663 en 0180 461075.  
mevrouw A Val - Troost  
0180417980

### Natuur- en Milieuorganisaties

#### BMD Advies Rijndelta BV

Ebweg 18, 2991 LT Barendrecht  
tel. (0180) 614378, info@rd.bmdadvies.nl  
www.bmdadviesrijndelta.nl

#### DCMR Milieudienst Rijnmond

Parallelweg 1, 3112 NA Schiedam  
Postbus 843, 3100 AV Schiedam  
tel. (010) 2468000, info@dcmr.nl  
www.dcmr.nl  
• Milieuklachten, tel. 088-8333555

### Landschap & Erfgoed Zuid-Holland

Oude Delft 116, 2611 CG Delft  
tel. (015) 2154350  
info@landschapergoedzh.nl  
www.landschapergoedzh.nl



ANNO 1910

# VAN DER MARK



## LOGISCH IN LOGISTIEK

WAREHOUSING DISTRIBUTIE TRANSPORT EXPEDITIE

Van der Mark is de logistieke dienstverlener die verder gaat waar anderen stoppen. De transportwereld is altijd in beweging. Dat vraagt om een continu verbeterproces, om maximale flexibiliteit en aanpassingsvermogen zodat de dienstverlening altijd naadloos aansluit op de logistieke wensen en processen van onze relaties.

Alles wat wij doen draait om helder communiceren en over en weer respect.



70  
collega's



20.000 m<sup>2</sup>  
warehousing



100  
eenheden



250  
adressen per dag door Europa



[WWW.VANDERMARKTRANSPORT.NL](http://WWW.VANDERMARKTRANSPORT.NL)

## Dieren, natuur en milieu



### Milieufederatie Zuid-Holland

Goudsesingel 6, 3011 KA Rotterdam  
Postbus 22344, 3003 DH Rotterdam  
tel. (010) 4765355, [info@milieufederatie.nl](mailto:info@milieufederatie.nl)  
[www.milieufederatie.nl](http://www.milieufederatie.nl)

### Natuurvereniging Eiland IJsselmonde

Secr. mw. C. Groshart,  
Postbus 1031, 2980 BA Ridderkerk  
tel. (0180) 428262  
[info@natuurvereniging-ijsselmonde.nl](mailto:info@natuurvereniging-ijsselmonde.nl)  
[www.natuurvereniging-ijsselmonde.nl](http://www.natuurvereniging-ijsselmonde.nl)

• Natuur en Milieu Educatief Centrum  
De Groene Draak,  
Kastanjelaan 27, 2982 CM Ridderkerk

### Stichting Het Zuid-Hollandse Landschap

Oude Delft 116, 2611 CG Delft  
tel. (010) 2722222, [info@zhl.nl](mailto:info@zhl.nl)  
[www.zhl.nl](http://www.zhl.nl)

### Stichting Milieu Dichterbij - SMD

Bijldorp-Oost 8, 2992 LA Barendrecht  
tel. (0180) 614433, [info@milieudichterbij.nl](mailto:info@milieudichterbij.nl)  
[www.milieudichterbij.nl](http://www.milieudichterbij.nl)

### Vereniging Tegen Milieubederf - VTM

Coolsingel 57/63, 3012 AB Rotterdam  
Postbus 21690, 3001 AR Rotterdam  
tel. (010) 4771874, [vtm@vtm-milieu.nl](mailto:vtm@vtm-milieu.nl)  
[www.vtm-milieu.nl](http://www.vtm-milieu.nl)

• Stichting Milieu Dichterbij,  
[info@milieudichterbij.nl](mailto:info@milieudichterbij.nl)  
[www.milieudichterbij.nl](http://www.milieudichterbij.nl)

### Vereniging voor Natuur- en Landschapsbescherming, Midden IJsselmonde en Oude Maas De Carnisse Grienden

Secr.: mw. E.M. Schreuders-Voorschuur,  
Goudenregen 4, 3161 CL Rhooon  
tel. (010) 5016532  
[info@carnissegrienden.nl](mailto:info@carnissegrienden.nl)  
[www.carnissegrienden.nl](http://www.carnissegrienden.nl)

### Natuur- en Wandelgebieden GZ-H/Natuur- en Recreatieschap IJsselmonde

Overschieeseweg 204, 3112 NB Schiedam  
Postbus 341, 3100 AH Schiedam  
tel. (010) 2981010, [gzh@pzh.nl](mailto:gzh@pzh.nl)  
[www.heerlijkbuiten.nl/](http://www.heerlijkbuiten.nl/)  
[www.recreatiegebied-ijsselmonde.nl](http://www.recreatiegebied-ijsselmonde.nl)



# Grandcafé - Restaurant - Terras

# Double Dutch

## Zakenborrels - Lunch - Diner

*De keuken is geopend van 12:00 tot 22:00*

*Adres: Havenhoofd 17 2993 EK Barendrecht Tel: 0180 - 615 110*

*Website: [www.doubledutchbarendrecht.nl](http://www.doubledutchbarendrecht.nl)*

 Grand Café Double Dutch

 Double\_Dutch\_Barendrecht

## Gehandicapten

### Advies, hulp en begeleiding

#### Fokus Barendrecht Carnisselände

Beukenwede 10, 2993 TH Barendrecht

tel. (050) 5217200

[info@fokuswonen.nl](mailto:info@fokuswonen.nl)

[www.fokuswonen.nl](http://www.fokuswonen.nl)

#### Gehandicapten en hun recht,

##### afd. Barendrecht

Drinkwaterweg 76, 3063 JC Rotterdam

tel. 06-24604175/(010) 4833393

[stichting.jumbo@live.nl](mailto:stichting.jumbo@live.nl)

#### Protestants Christelijke Stichting

##### IJsselmonde-Oost

Schoutstraat 9, 2981 EZ Ridderkerk

Postbus 4000, 2980 GA Ridderkerk

tel. (0180) 558177

[info@ijsselmonde-oost.nl](mailto:info@ijsselmonde-oost.nl)

[www.ijsselmonde-oost.nl](http://www.ijsselmonde-oost.nl)

#### Stichting Down Syndroom Kerngroep

[info@downsyndroom.nl](mailto:info@downsyndroom.nl)

[www.downsyndroom.nl](http://www.downsyndroom.nl)

#### Stichting Viscentra Gehandicapten

Molenweg 19, 1391 CH Abcoude

tel. (0294) 283156

[info@viscentrumgehandicapten.nl](mailto:info@viscentrumgehandicapten.nl)

[www.viscentrumgehandicapten.nl](http://www.viscentrumgehandicapten.nl)

#### Visio

Schiedamse Vest 158,

3011 BH Rotterdam, tel. 088-5859700

[rotterdam@visio.org](mailto:rotterdam@visio.org), [www.visio.org](http://www.visio.org)

### Belangenorganisaties

#### Dyslexievereniging Woortblind

Stationsstraat 79G, 3811 MH Amersfoort

tel. 088-8833215, [info@woortblind.nl](mailto:info@woortblind.nl)

[www.woortblind.nl](http://www.woortblind.nl)

### Dagcentra

#### Servicebureau Humanitas Inclusief

Middeldijkerplein 150,

2993 DL Barendrecht, tel. (0180) 692332

[servicebureau.inclusief@humanitas-dmh.nl](mailto:servicebureau.inclusief@humanitas-dmh.nl)

[www.humanitas-dmh.nl](http://www.humanitas-dmh.nl)

### Huisvesting

#### Kleinschalig wonen in Barendrecht

Irenestraat 22, 2991 BG Barendrecht

tel. (0180) 624764

#### Woonvoorziening Meliom

Kruidentuin 9, 2991 RK Barendrecht

tel. (0180) 613071

### Recreatie

#### De Blije Kring

Inl.: mw. A. van der Wel,

tel. (0180) 619519

[ada.van.der.wel@gmail.com](mailto:ada.van.der.wel@gmail.com)

#### Bijzonder slagwerk

**(voor mensen v.a. 16 jaar met een verstandelijke beperking)**

Inl.: mw. M. Prooi, Trompstraat 13,

2992 BP Barendrecht, tel. 06-42412638

[secretaris@harmoniebarendrecht.nl](mailto:secretaris@harmoniebarendrecht.nl)

[www.harmoniebarendrecht.nl](http://www.harmoniebarendrecht.nl)

# HET MOOISTE WAT JE KUNT WORDEN IS JEZELF!

Ik breng beweging in een vastgelopen situatie, luister, denk mee, zoek de antwoorden in het kind en help een passende oplossing te vinden.



Dorpsstraat 151 | 2992 BD BARENDRECHT | 06 - 13 82 41 32 | [www.kindercoachpraktijkgijz.nl](http://www.kindercoachpraktijkgijz.nl)

Protestants Christelijke Stichting

# IJsselmonde Oost

Stichting IJsselmonde-Oost is een kleinschalige organisatie voor zorg en ondersteuning aan kwetsbare mensen in Ridderkerk en Barendrecht.

Vanuit onze visie en missie zetten wij ons elke dag in om mensen te laten aanhaken in een wereld die steeds sneller gaat en individualiseert. Stichting IJsselmonde-Oost zet de menselijke verbinding centraal, haak jij ook aan?

Stichting IJsselmonde-Oost heeft verschillende locaties in Ridderkerk en Barendrecht. Neem gerust contact met ons op via 0180-641050 of [info@ijsselmonde-oost.nl](mailto:info@ijsselmonde-oost.nl).

[www.ijselmonde-oost.nl](http://www.ijselmonde-oost.nl)

## Gezondheidszorg

### Ambulance/Ziekenvervoer

Algemeen alarmnummer: 112

### Apotheken

#### Apotheek Carnisselände

Middeldijkerplein 2,  
2993 DL Barendrecht  
tel. (0180) 699600  
[info@apotheekcarnisselände.nl](mailto:info@apotheekcarnisselände.nl)  
[www.apotheekcarnisselände.nl](http://www.apotheekcarnisselände.nl)

#### Apotheek de Hoefslag

Hoefslag 1a, 2992 VE Barendrecht  
tel. (0180) 691818  
[info@apotheekdehoefslag.nl](mailto:info@apotheekdehoefslag.nl)  
[www.apotheekdehoefslag.nl](http://www.apotheekdehoefslag.nl)

#### Apotheek de Lindehoeve

Lindehoevelaan 2a, 2991 EL Barendrecht  
tel. (0180) 692929  
[info@apotheekdelindehoeve.nl](mailto:info@apotheekdelindehoeve.nl)  
[www.apotheekdelindehoeve.nl](http://www.apotheekdelindehoeve.nl)

#### Boots Apotheek Middenbaan

Middenbaan 80, 2991 CT Barendrecht  
tel. (0180) 616391  
[apotheek.middenbaan@nl.boots.com](mailto:apotheek.middenbaan@nl.boots.com)

### Artsen

#### Homeopathie - artsen

#### Homeopatisch-arts

#### mw. A. Wilschut-Verhoef

Klipper 75, 2991 KL Barendrecht  
tel. (0180) 612872, [info@gezondziek.nl](mailto:info@gezondziek.nl)  
[www.gezondziek.nl](http://www.gezondziek.nl)

### Huisartsen

#### Berg-Weerman, mw. I.R. van den

Kruidentuin 5e, 2991 RK Barendrecht  
tel. (0180) 621882  
• Spoedlijn, tel. (0180) 623324

#### Balwant-Gir, dhr. K.

Windsingel 166, kamer 7&8,  
2991 HN Barendrecht, tel. (0180) 763892

#### Egmond, K.C. van

Hoefslag 1c, 2992 VE Barendrecht  
tel. (0180) 612439

#### Hendriks, dhr. G.C.

Reling 227, 2993 DR Barendrecht  
tel. (0180) 890909

#### Hollander, G.J. den

1e Barendrechtseweg 174,  
2992 BS Barendrecht  
tel. (0180) 612644

• Spoedlijn, tel. (0180) 610739

#### Honkoop, M.M. & Spoek, M.H.W.

Hoefslag 1e, 2992 VE Barendrecht  
tel. (0180) 699789

#### Huisartsenpraktijk Carnisselände

Middeldijkerplein 10/14,  
2993 DL Barendrecht

• mw. M.B. van Aggelen-Visser,  
tel. (0180) 691891

• S.H. Janssen, tel. (0180) 691892

#### Huisartsenpraktijk L.H.C. Nguyen

Middeldijkerplein 310

2993 DL Barendrecht

Telefoon | 0180-200006

[www.huisartsencarnisselände.nl](http://www.huisartsencarnisselände.nl)

#### Huisartsenpraktijk Den Duijf

Boerhaavelaan 18, 2992 KA Barendrecht  
tel. (0180) 699032

• Spoedlijn, tel. (0180) 699035

#### Gent van, dhr. R.P.

Waddenring 98, 2993 VG Barendrecht  
tel. (0180) 557711

#### Pijpers, W.

Kruidentuin 5b, 2991 RK Barendrecht  
tel. (0180) 618672

• Spoedlijn, tel. (0180) 623385

**Topouria, M.G.**

Kruidentuin 5d, 2991 RK Barendrecht  
tel. (0180) 617141

**Velden, R. van**

Singel 12, 2992 BN Barendrecht  
tel. (0180) 612810

**Vijlbrief, A.S.**

Hoefslag 1d, 2992 VE Barendrecht  
tel. (0180) 623019

**Zarba, dhr. A.**

Avenue Carnisse 169, 2993 MC  
Barendrecht  
tel. (0180) 228216

**Diëtisten/Voedingsdeskundigen****Diëtistenpraktijk Verhoeven & Bac**

Reijerwaardseweg 16,  
2991 XD Barendrecht  
tel. (0180) 620349, verhoeven@dcn.nu  
www.dietistenverhoevenbac.nl

- Gezondheidscentrum de Hoefslag,  
Hoefslag 1/E,  
2992 VE Barendrecht
- Gezondheidscentrum Kruidentuin,  
Kruidentuin 5,  
2991 RK Barendrecht

**Laurens diëtietiek Barendrecht**

Middeldijkerplein 28, 2993 DL Barendrecht  
tel. (0180) 555500

**EHBO-verenigingen/  
Reanimatieverenigingen****EHBO Vereniging Barendrecht**

Dr. Kuypersstraat 4, 2991 GB Barendrecht  
info@ehbo-barendrecht.nl  
www.ehbo-barendrecht.nl

**Ergotherapie****Ergotherapie Op Maat**

Hudighaven 18, 2993 HB Barendrecht  
tel. (0180) 785727

esther@ergotherapieopmaat.nl  
www.ergotherapieopmaat.nl

**Laurens ergotherapie Barendrecht**

Middeldijkerplein 28,  
2993 DL Barendrecht  
tel. (0180) 555500/(0180) 555642

**Fysiotherapeuten****A Beautiful Balance**

Inl.: mw. J.A. Luchtmeijer-Zwaal,  
Harplaan 2, 2992 NC Barendrecht  
tel. 06-44020800

info@a-beautiful-balance.nl  
www.a-beautiful-balance.nl

**Bouwman, R.C.**

Kempenaar 80, 2991 PJ Barendrecht  
tel. (0180) 610899

info@fysiotherapiebouwman.nl  
www.fysiotherapiebouwman.nl

**Carnisselands Fysio- & Manuele  
Therapie**

Middeldijkerplein 8,  
2993 DL Barendrecht  
Dependance: Reling 109,  
2993 DN Barendrecht  
tel. (0180) 627271

info@fysio-carnisselands.nl  
www.fysio-carnisselands.nl

**Fysiotherapie Mens en Leven**

Binnenlandse Baan 116,  
2991 CA Barendrecht  
tel. (0180) 613669  
info@mens-en-leven.nl  
www.mens-en-leven.nl

**Fysiotherapie Oranjewijk**

Gebroken Meeldijk 123/A,  
2991 CG Barendrecht  
tel. (0180) 621824  
info@fysiotherapieoranjewijk.nl  
www.fysiotherapieoranjewijk.nl

**Fysiotherapie Smitshoek**

Smitshoekse Baan 25,  
2993 BZ Barendrecht  
tel. (0180) 556031  
infofysio@carnissehuis.nl  
www.carnissehuisfysiotherapie.nl

**Fysiotherapie 't Oude Dorp**

Dorpsstraat 139,  
2992 BD Barendrecht, tel. (0180) 618021  
info@fysiotherapietoudedorp.nl  
www.fysiotherapietoudedorp.nl

**Fysiotherapie van der El**

E.B.P van der El,  
Kruidentuin 5A, 2991 RK Barendrecht  
tel. (0180) 627224  
info@fysiovanderel.nl  
www.fysiovanderel.nl

**Laurens fysiotherapie Barendrecht**

Middeldijkerplein 28, 2993 DL Barendrecht  
tel. (0180) 555500/(0180) 555638

**Lijf en Lede praktijk**

Schubertdreef 55,  
2992 EV Barendrecht, tel. (0180) 844571  
lijfenlede@chello.nl

**Paramedisch Kindercentrum Alles Kids  
Kinderfysiotherapiepraktijk**

Stationsweg 78/E,  
2991 CM Barendrecht  
tel. (0180) 615217  
info@alleskids-barendrecht.nl  
www.alleskids-barendrecht.nl

**Praktijk voor Fysiotherapie Visser**

Escudostraat 2, 2991 XV Barendrecht  
tel. (010) 4971190  
remco.marjan@planet.nl  
www.vissersteunzolen.nl

**Therapeutisch Zwemmen**

Locatie Hamburg 200,  
2993 LG Barendrecht  
tel. (0180) 615220  
www.ingedebrijnzwembad.nl  
Inl.: F. de Jong, tel. (0180) 617918  
fransdejong@mtft.nl  
M. van Vilsteren, tel. (0180) 611696

**Vilsteren, M.M. van**

info@fysiovanvilsteren.nl  
www.fysiovanvilsteren.nl

- Locatie Barendrecht,  
Spinetstraat 23, 2992 NJ Barendrecht  
tel. (0180) 611696
- Locatie Heerjansdam,  
De Manning 5B,  
2995 AE Heerjansdam  
tel. (078) 6772692

**Geestelijke gezondheidszorg  
Algemeen****Bavo Europort, Hoofdkantoor**

Prins Constantijnweg 48/52,  
3066 TA Rotterdam  
tel. 088-3585050

- Voorlichting, tel. 0800-6789123
- Aanmelden, tel. 088-3585050  
www.bavo-europort.nl
- Volwassenenpsychiatrie,  
Carnissesingel 51, 3083 JA Rotterdam  
tel. 088-3585348
- Ouderenpsychiatrie,  
Klaasje Zevensterstraat 252,  
3193 TW Hoogvliet rt  
tel. 088-3587140  
ouderenpsychiatrie-ambulant-zuid@  
bavo-europort.nl



# TR TRAININGSCENTRUM RIJMOND



- » Advies en ondersteuning ten behoeve van SROI
- » Organiseren en faciliteren van trainingen
- » Verhuur trainings- en vergaderruimtes
- » Branchevoorlichting werkzoekenden
- » Werkcoaching

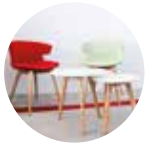

WWW.TRAININGSCENTRUMRIJMOND.NL

MET SUCCES  
SAMEN OP LONDEN

6

van Hemert  
woon*sfeer*

HET ADRES VOOR  
DE INRICHTING VAN  
UW HUIS/PROJECT

SPECIALZAAK IN:  
TAPIJTEN - GORDIJNEN - BEDDEN  
PARKET - PVC - LAMINAAT  
BINNEN- EN BUITENZONWERING

Van Hemert Woon*sfeer* - 't Vlak 5 - 2991 EP Barendrecht  
T: (0180) 62 26 66 - E: info@vanhemertwoonsfeer.nl - I: www.vanhemertwoonsfeer.nl

## Gezondheidszorg

### Delta Psychiatrisch Centrum, onderdeel van Antes

- Locatie Poortugaal,  
Albrandswaardsedijk 74,  
3172 AA Poortugaal  
Postbus 800, 3170 DZ Poortugaal  
tel. (010) 5031313  
info@deltapsy.nl  
www.deltapsy.nl/www.antesgroep.nl
- MFC Rotterdam Zuid,  
Boerhaavestraat 10, 3083 DA Rotterdam  
tel. (010) 4936515
- Delta Zorgboulevard,  
Maasstadweg 96, 3079 DZ Rotterdam  
Algemene informatie:  
tel. (010) 5033232  
Aanmeldpunt,  
tel. 088-2305050
- Dagactiviteitencentrum Maasveld,  
Pretoriaaan 7, 3072 ED Rotterdam  
tel. (010) 5031895  
dacmaasveld@deltapsy.nl
- De Brug, Sommelsdijkstraat 43,  
3086 BK Rotterdam  
tel. (010) 4104457
- LOPP, Katendrechtse Lagedijk 482-484,  
3082 GJ Rotterdam  
tel. (010) 5031794
- Spoedeisende Hulp Psychiatrie (SEHP),  
Maasstadweg 96, 3079 DZ Rotterdam  
tel. (010) 5031729

### Hersenstichting

Regiovertegenwoordiger Zuid-Holland:  
mw. L. van Beekom,  
Postbus 191, 2501 CD Den Haag  
tel. 06-33323384  
lvanbeekom@hersenstichting.nl  
www.hersenstichting.nl

### Yulius

Boerhaavelaan 2,  
2992 KZ Barendrecht  
Postbus 211, 2990 AE Barendrecht  
tel. 088-4050600, info@yulius.nl  
www.yulius.nl

- Locatie Carnisselande,  
Dennenhout 1, 2994 GC Barendrecht

### GGZ

#### Bouman GGZ, onderdeel van Antes

Postbus 8549, 3009 AM Rotterdam  
tel. 088-2303000, info@boumanggz.nl  
www.boumanggz.nl

- Polikliniek Rotterdam,  
Pieter de Hoochweg 14,  
3024 BH Rotterdam
- Polikliniek,  
Maasstadweg 37, 3079 DZ Rotterdam

#### De Hoop GGZ

Provincialeweg 70, 3329 KP Dordrecht  
tel. (078) 6111111, info@dehoop.org  
www.dehoop.org

### Mediation/Conflictbemiddeling

#### Mediation Barendrecht

- HKM Conflictbemiddeling,  
Van Bronkhorstvlies 20,  
2992 WJ Barendrecht  
tel. (0180) 616632  
hkmed25@kpnmail.nl

### Psychologie

#### Laurens psychologie Barendrecht

Middeldijkerplein 28, 2993 DL Barendrecht  
tel. (0180) 555500/(0180) 555641

**Psychotherapie**

**Jongerentherapie Barendrecht - Praktijk voor Integratieve Jongerentherapie en orthopedagogiek**  
Iepenwede 2, 2993GD Barendrecht  
tel. 06-52559978  
info@jongerentherapiebarendrecht.nl  
www.knoopinjehoofd.nl

**Naar Hartelust - lichaamsgerichte psychotherapie**

Praktijkcentrum Carnisse,  
Middeldijkerplein 3a, 2993 DL Barendrecht  
tel. (0180) 707519/06-38676579  
naarhartelust@gmail.com

**Prima-Leven - Groep, relatie, gezin lichaamsgerichte psychotherapie & mindfulness**

Praktijkcentrum Carnisse,  
Middeldijkerplein 3A, 2993 DL Barendrecht  
tel. (0180) 707519  
info@prima-leven.nl  
www.praktijkcentrumcarnisse.nl

**GGD****Gemeentelijke Gezondheidsdienst - GGD Rotterdam-Rijnmond**

Schiedamsedijk 95, 3011 EN Rotterdam  
Postbus 70032, 3000 LP Rotterdam  
ggdrotterdamrijnmond@rotterdam.nl  
www.ggdrotterdamrijnmond.nl

- Huiselijk Geweld en Kindermishandeling:  
Veilig Thuis Rotterdam-Rijnmond  
Tel. 0800 – 2000  
www.veiligthuisrr.nl
- GGD Reizigerszorg,  
tel. (010) 4339899  
reizigerszorgggd@rotterdam.nl

- Soa Poli Rotterdam en Spijkenisse,  
tel. (010) 4339966  
postbussoaggd@rotterdam.nl  
www.soapoli.nl

**Indicatieorgaan**

**Centrum Indicatiestelling Zorg - CIZ**  
tel. 088-7891000, info@ciz.nl  
www.ciz.nl

**Logopedie**

**Barendrecht/Heerjansdam Logopediepraktijk mw. K. Mulder en mw. E. van Gool**

Marjoleinlaan 217, 2991 HP Barendrecht  
tel. (0180) 618815  
info@barendrechtlogopediepraktijk.nl  
www.barendrechtlogopediepraktijk.nl

**Carnisselände Logopediepraktijk**

Middeldijkerplein 20,  
2993 DL Barendrecht  
tel. (0180) 626885  
logopedie@zonnet.nl  
www.logopediepraktijkcarnisselände.nl

- Dependance,  
Meerwedensingel 54B,  
2993 GP Barendrecht  
tel. (0180) 624784

**Griend, mw. A.I.E. van de, Kinderlogopedist**

Schubertdreef 59, 2992 EV Barendrecht  
tel. (0180) 619006  
aievandegriend@  
kinderlogopediebarendrecht.nl  
www.kinderlogopediebarendrecht.nl

**Laurens logopedie Barendrecht**

Middeldijkerplein 28,  
2993 DL Barendrecht  
tel. (0180) 555500/(0180) 55 56 37

**Logopediepraktijk Vrijenburg**

tel. 06-43794895  
info@logopediepraktijkvrijenburg.nl  
www.logopediepraktijkvrijenburg.nl

- Locatie Vrijenburglaan,  
Vrijenburglaan 61, 2994 CD Barendrecht
- Locatie Avenue Carnisse,  
Avenue Carnisse 268,  
2993 ML Barendrecht

**Paramedisch Kindercentrum Alles Kids Logopediepraktijk**

Stationsweg 78/E, 2991 CM Barendrecht  
tel. (0180) 615217  
info@alleskids-barendrecht.nl  
www.alleskids-barendrecht.nl

**Manuele therapie****Fysiotherapie van der EL**

E.B.P van der El,  
Kruidentuin 5A, 2991 RK Barendrecht  
tel. (0180) 627224, info@fysiovanderel.nl  
www.fysiovanderel.nl

**Jong, F. de**

Stationsweg 72, 2991 CM Barendrecht  
tel. (0180) 617918, fransdejong@mtft.nl  
www.mtft.nl

**Praktijk voor Integrale Manuele Therapie**

Inl.: T. van Idsinga,  
Harderwater 51, 2993 DW Barendrecht  
tel. (0180) 620206  
www.imt-barendrecht.nl

**Meldpunt****Leefmilieu**

Dennenstraat 124, 6543 JW Nijmegen  
tel. (024) 3780384  
burgernetwerk@leefmilieu.nl  
www.leefmilieu.nl

**Natuurgeneeswijzen en alternatieve geneeswijzen Acupunctuur****Seedorf-Silos, mw. W.**

Koperwiek 7, 2991 MG Barendrecht  
tel. (0180) 622606

**Homeopathie - niet-artsen****Bokhoven, R.N. van**

Reijerwaardseweg 39, 2991 XC Barendrecht  
tel. 06-10430188  
richardvanbokhoven@hotmail.com  
www.richardvanbokhoven.com

**Overige natuur- en alternatieve geneeswijzen****Aandachtscentrum voor Uw Welzijn "So La Ling"**

Inl.: Marjoeska Vrees,  
Linge 24, 2991 RL Barendrecht  
tel. 06-51714029  
younglivingmarjoeska@gmail.com  
www.diamonddroppers.com/  
www.ishokan.org

**Bowman Chiropractie**

Avenue Carnisse 317,  
2993 ME Barendrecht  
tel. (0180) 628775  
info@bowmanchiropractie.nl  
www.bowmanchiropractie.nl

**Centrum Helios**

Hulstwede 33, 2993 GL Barendrecht  
tel. 06-46246707, info@centrumhelios.nl  
www.centrumhelios.nl

**De Spiegel**

Inl.: I. Veerkamp,  
Ekster 14, 2991 MB Barendrecht  
tel. (0180) 444940  
info@despiegel.info  
www.despiegel.info/www.spiegelwerk.nl



## WIE LEF HEEFT, Kiest

### DE NIEUWE VOLVO S60

Wie lef heeft kiest voor de ultieme combinatie van performance en design. De Volvo S60 is de nieuwe sedan die dynamiek en maximale prestaties combineert. De zeer complete standaarduitrusting en sportieve R-Design accenten in combinatie met het verlaagd sportchassis staan garant voor puur rijplezier. Ervaar de power van de krachtige 190 pk (140 kW) S60 T4 R-Design. Intens vermogen dat u dankzij de uiterst precieze en uitgebalanceerde wegligging volledig onder controle heeft. Neem plaats in de sportstoelen en ervaar het zelf.

**NU IN ONZE SHOWROOM  
GETOONDE S60 AL VOOR € 47.420**

**VOLVOCARS.NL/S60**



Volvo S60 vanaf € 44.995 (consumentenadviesprijs) of € 43.915 (fiscale waarde). Lease vanaf € 679 p.m., excl. btw en brandstof, o.b.v. Full Operational Lease, 60 mnd, 15.000 km p.j., Volvo Car Lease: 020 - 65 873 10 (kantooruren). Wijzigingen voorbehouden. Raadpleeg voor meer informatie de verkoopvoorwaarden op [www.volvocars.nl](http://www.volvocars.nl). Gem. verbruik: 1,7 - 6,8 l/100 km (58,8 - 14,7 km/l), gem. CO2-uitstoot resp. 39 - 155 g/km.

Mobility Centre

Lübeck 11 - BARENDRECHT - 010-8504500  
Hoofdweg 137 - ROTTERDAM - 010-8504550  
Nettenboetsterstraat 7 - VLAARDINGEN - 010-8504450

## Gezondheidszorg

### Infolijn Alternatieve Geneeswijzen

tel. 088-2424240, [info@infolijn-ag.nl](mailto:info@infolijn-ag.nl)  
[www.infolijn-ag.nl](http://www.infolijn-ag.nl)

### Massagepraktijk Double Koru

Brugge 12, 2993 LB Barendrecht  
tel. 06-24172733, [hw.bakker@telfort.nl](mailto:hw.bakker@telfort.nl)  
[www.doublekoru.nl](http://www.doublekoru.nl)

### Naar Hartelust - lichaamsgerichte psychotherapie

Praktijkcentrum Carnisse,  
Middeldijkerplein 3a, 2993 DL Barendrecht  
tel. (0180) 707519/06-38676579

### Natuurgeneeskundig therapeut

#### mw. P. van Suijlekom

Emmastraat 25, 2991 BB Barendrecht  
tel. (0180) 616916  
[paulinavsuijlekom@gmail.com](mailto:paulinavsuijlekom@gmail.com)

### Praktijk De Beweegwinkel

Binnenlandse Baan 134,  
2991 CA Barendrecht  
tel. (0180) 433149/06-19882463  
[info@debeweegwinkel.nl](mailto:info@debeweegwinkel.nl)  
[www.debeweegwinkel.nl](http://www.debeweegwinkel.nl)

Begeleiding van stressreductie en bevordering van het zelf herstellend vermogen van het lichaam via Cranio Sacraal therapie.

### Praktijk voor welzijnsbevordering

Lamoen 16, 2993 AM Barendrecht  
Inl.: mw. F. Versteeg,  
tel. 06-48409112

[fenna@welinvormadvies.nl](mailto:fenna@welinvormadvies.nl)  
[www.welzijnsbevordering.nl](http://www.welzijnsbevordering.nl)

### PraktijkCentrum Carnisse

Middeldijkerplein 3A, 2993 DL Barendrecht  
tel. (0180) 707519  
[info@praktijkcentrumcarnisse.nl](mailto:info@praktijkcentrumcarnisse.nl)  
[www.praktijkcentrumcarnisse.nl](http://www.praktijkcentrumcarnisse.nl)

### Prima-Leven - Groep, relatie, gezin- en lichaamsgerichte psychotherapie & mindfulness

Praktijkcentrum Carnisse,  
Middeldijkerplein 3A, 2993 DL Barendrecht  
tel. (0180) 707519, [info@prima-leven.nl](mailto:info@prima-leven.nl)  
[www.praktijkcentrumcarnisse.nl](http://www.praktijkcentrumcarnisse.nl)

### Stromen - familieopstellingen - spirituele therapie - reiki(talk) - counseling

Berlagedreef 33, 2992 HS Barendrecht  
tel. 06-50737260, [info@stromen.eu](mailto:info@stromen.eu)  
[www.stromen.eu](http://www.stromen.eu)

### Viamova

- Paramedisch Centrum Oranjewijk,  
Gebroken Meeldijk 123/A,  
2991 CG Barendrecht, tel. 06-45606853  
[viamova@gmail.com](mailto:viamova@gmail.com)  
[www.viamova.nl](http://www.viamova.nl)

## Oefentherapie

### B&B Oefentherapie

Langstraat 11-12, 3162 WC Rhooen-Portland  
tel. (0180) 200940  
[www.bb-oefentherapie.nl](http://www.bb-oefentherapie.nl)

- B&B Oefentherapie,  
Gebroken Meeldijk 123a,  
2991 CG Barendrecht  
tel. (0180) 619886  
[www.bb-oefentherapie.nl](http://www.bb-oefentherapie.nl)

## Cesar

### Oefentherapie Cesar Carnisselande

Middeldijkerplein 22, 2993 DL Barendrecht  
tel. (0180) 649505, [gcc1@xs4all.nl](mailto:gcc1@xs4all.nl)  
[www.oefentherapiebarendrecht.nl](http://www.oefentherapiebarendrecht.nl)



# Sneller internet op uw bedrijfslocatie.

Op veel bedrijventerreinen in de regio Barendrecht zorgt het nieuwe netwerk van KPN voor hogere internetsnelheden en mogelijkheden. We helpen u graag met persoonlijk advies voor uw bedrijf en informatie over de maximale snelheid op uw locatie.

We zien u graag in onze winkel in Barendrecht. Wilt u direct geholpen worden? Maak dan een afspraak via [kpn.com/kpnl](http://kpn.com/kpnl).

KPN XL winkel  
Donk 1, 2991 LE Barendrecht



# FINAMI

SAMEN GRIP OP FINANCIËLE ZAKEN

## FINAMI STAAT MKB'ERS BIJ OM BETER TE ONDERNEMEN

Dat maken we waar met een totaalpakket aan diensten:

- Fiscaal advies
- Juridische begeleiding
- Financiële planning
- Online bedrijfsadministratie
- Financieringsadvies
- Testamentbegeleiding
- Echtscheidingsadvies
- Online salarisadministratie

### BIJ FINAMI GELOVEN WE IN CIJFERS... EN NÓG MEER IN PERSOONLIJKE RAADGEVING

Jouw financiële partner is binnen handbereik. De experts van FinAmi denken proactief met je mee om financiële, fiscale en juridische zaken optimaal te regelen. Voor nu én voor later, zodat je de juiste keuzes maakt. Samen weten we persoonlijke en zakelijke doelen te bereiken. Daarbij kun je altijd rekenen op onze deskundige adviseurs, die voor jou een stap verder zetten. Want met oprechte betrokkenheid gaan we voor het best haalbare resultaat.

Oslo 19 t/m 21 • 2993 LD Barendrecht • T 0180 556157  
Postbus 325 • 2990 AH Barendrecht • [info@finami.nl](mailto:info@finami.nl)

FINAMI.NL

## Gezondheidszorg

### Oefentherapie Cesar Oranjewijk

Gebroken Meeldijk 123/A,  
2991 CG Barendrecht  
tel. (0180) 619886  
[cesarbarendrecht@gmail.com](mailto:cesarbarendrecht@gmail.com)  
[www.oefentherapiebarendrecht.nl](http://www.oefentherapiebarendrecht.nl)

### Haptotherapeuten

#### HELDER haptonomie

tel. 06-40702385  
[info@helderhaptonomie.nl](mailto:info@helderhaptonomie.nl)  
[www.helderhaptonomie.nl](http://www.helderhaptonomie.nl)

- Paramedisch Centrum Oranjewijk,  
Gebroken Meeldijk 123/A,  
2991 CG Barendrecht
- Locatie Heerjansdam,  
Lindtsedijk 65, 2995 XM Heerjansdam

### Mensendieck

#### Sweens, mw. A.

Binnenlandse Baan 116,  
2991 CA Barendrecht, tel. (0180) 619740  
[mensendieck.barendrecht@upcmail.nl](mailto:mensendieck.barendrecht@upcmail.nl)  
[www.oefentherapiebarendrecht.nl](http://www.oefentherapiebarendrecht.nl)

### Osteopathie

#### Osteopathie Annick van de Walle

Gebroken Meeldijk 123A,  
2991 CG Barendrecht  
tel. 06-39799456, [info@osteovdwalle.nl](mailto:info@osteovdwalle.nl)  
[www.osteovdwalle.nl](http://www.osteovdwalle.nl)

### Patiëntenbelangen

#### KWF Kankerbestrijding, afd. Barendrecht

Voorz.: mw. L. Euser,  
Rietvelddreef 48, 2992 HJ Barendrecht  
tel. (0180) 532888  
[lyaeuser@giessenmail.nl](mailto:lyaeuser@giessenmail.nl)

### Maag Lever Darm Stichting

Stationsplein 123, 3818 LE Amersfoort  
Postbus 800, 3800 AV Amersfoort  
[info@mlds.nl](mailto:info@mlds.nl), [www.mlds.nl](http://www.mlds.nl)

- Infolijn, tel. 0900-2025625

### Psoriasis Vereniging Nederland (PVN) afdeling Zuidwest Nederland

p/a Adriana Noorlandersingel 113,  
3065 HE Rotterdam, tel. (010) 4470601  
[secretariaatpvn-zwn@hotmail.com](mailto:secretariaatpvn-zwn@hotmail.com)

### Stichting ZBR, afd. Barendrecht/ Comité Vrienden van de Nederlandse Hartstichting

Inl.: mw. N. van Dongen,  
Bark 81, 2991 JB Barendrecht  
tel. (0180) 616582

### Zorgbelang Zuid-Holland

Ronsseweg 140, 2803 ZR Gouda  
tel. 088-9294000  
[info@zorgbelang-zuidholland.nl](mailto:info@zorgbelang-zuidholland.nl)

### Pedicures

#### Alise pedicure schoonheidssalon

Riederbunder 32, 2993 XN Barendrecht  
tel. 06-54948025

[www.alise-schoonheidsverzorging.nl](http://www.alise-schoonheidsverzorging.nl)

#### Avenue Pedicure Barendrecht

Avenue Carnisse 43  
2993 MA Barendrecht, tel. 06 48406492  
[www.avenuepedicure.nl](http://www.avenuepedicure.nl)

#### Face and Foot

Schubertdreef 17, 2992 ET Barendrecht  
tel. (0180) 615045  
[carolina\\_koedood@hotmail.com](mailto:carolina_koedood@hotmail.com)

#### Menataupe Beautycare

Escudostraat 28, 2991 XV Barendrecht  
tel. (0180) 558722, [info@menataupe.nl](mailto:info@menataupe.nl)  
[www.menataupe.nl](http://www.menataupe.nl)

**Pedicuresalon Corporelle**

Swarttouwhaven 2, 2993 HP Barendrecht  
tel. (0180) 629226, info@corporelle.com  
www.corporelle.com

**Tot in de puntjes**

Vlielanderoog 10, 2993 VM Barendrecht  
tel. 06-45790294  
elise@totindepuntjes.info  
www.totindepuntjes.info

**Voet- en sportverzorging****Ton van de Haterd**

Akkerwinde 15, 2992 CA Barendrecht  
tel. (0180) 617300  
ton.van.de.haterd@planet.nl

**Podotherapie****Dick van Dongen**

Bark 81, 2991 JB Barendrecht  
tel. (0180) 616582

**Podotherapie Praktijk M. de Jong**

Konijnenburg 3, 2994 EP Barendrecht  
tel. (0180) 845184  
info@podotherapie-mdejong.nl  
www.podotherapie-mdejong.nl

**Praktijk voor podologie Visser**

Escudostraat 2, 2991 XV Barendrecht  
tel. (010) 4971190  
remco.marjan@planet.nl  
www.vissersteunzolen.nl

**Revalidatiecentra****Laurens De Elf Ranken**

Middeldijkplein 28, 2993 DL Barendrecht  
tel. (0180) 555500  
info@laurens.nl/info.elfranken@laurens.nl  
www.laurens.nl

**Rijndam Revalidatie**

Westersingel 300, 3015 LJ Rotterdam  
Postbus 23181, 3001 KD Rotterdam  
tel. (010) 2412412, info@rijndam.nl  
www.rijndam.nl

- Locatie Westersingel, Poliklinische en Klinische Revalidatie voor Kinderen, Jongeren en Volwassenen, Westersingel 300, 3015 LJ Rotterdam tel. (010) 2412412
- Locatie Ringdijk, Poliklinisch Revalidatiecentrum voor Kinderen en Jongeren, Ringdijk 84, 3054 KV Rotterdam tel. (010) 2111777
- Locatie Vlietland Ziekenhuis, Poliklinische revalidatie voor volwassenen, Vlietlandplein 1, 3118 JH Schiedam tel. (010) 8938040
- Locatie Sint Franciscus Gasthuis, Poliklinische Revalidatie voor Volwassenen, Kleiweg 500, 3045 PM Rotterdam, tel. (010) 4616026
- Locatie Roerdomplaan, Poliklinische revalidatie voor Kinderen en Jongeren, Roerdomplaan 20, 3084 NM Rotterdam tel. (010) 8928420
- Locatie Beatrixziekenhuis, Poliklinische revalidatie voor Kinderen, Jongeren en Volwassenen, Banneweg 57, 4204 AA Gorinchem tel. (0183) 644329
- Locatie Alberts Schweitzer Ziekenhuis - Dordwijk, Poliklinische revalidatie voor Kinderen, Jongeren en Volwassenen, Albert Schweitzerplaats 25, 3318 AT Dordrecht, tel. (078) 6523000

- Locatie De Sitterstraat, Poliklinische revalidatiebehandeling Kinderen en Jongeren, De Sitterstraat 7a, 3318 AA Dordrecht
- Locatie Erasmus MC, gebouw Nc, Poliklinische revalidatie voor Kinderen, Jongeren en Volwassenen, Wytemaweg 80, 3015 CN Rotterdam tel. (010) 7040143
- Locatie Erasmus MC, Sophia, Poliklinische revalidatie voor Kinderen en Jongeren, Wytemaweg 80, 3015 CN Rotterdam, tel. (010) 7040143

**Rode Kruis****Het Nederlandse Rode Kruis, afd. Barendrecht-Ridderkerk**

Rode Kruis Gebouw,  
Anjerstraat 6 2981 BA Ridderkerk  
tel. (0180) 430253  
www.rodekruis.nl/afdeling/  
barendrechtridderkerk

**Stervensbegeleiding****Het Spectrum,****locatie Hospice De Patio**

Markettenweg 50, 3314 JE Dordrecht  
tel. (078) 6482442  
hospicedepatio@hetspectrum.nl

**Hospice de Reiziger**

Bezoekadres: Voordijk 332, 2993 BA Barendrecht  
Correspondentieadres: Postbus 128, 2990 AC Barendrecht  
Telefoon: 0180 22 20 54

E-mail: info@hospicedereiziger.com  
Website: www.hospicedereiziger.com

**Laurens Palliatieve Zorg**

Middeldijkplein 28, 2993 DL Barendrecht  
tel. (0180) 555500

**Stichting Hospice Barendrecht**

Prins Bernhardstraat 18,  
2991 BN Barendrecht, tel. 06-10539591  
secretaris@hospicebarendrecht.nl  
www.hospicebarendrecht.nl/  
www.facebook.com/hospice.barendrecht

**Tandzorg  
Mondhygiëne****Bijnen-Degenkamp, mw. D.M.M.**

Kruidentuin 3, 2991 RK Barendrecht  
tel. (0180) 618323, assistente@bijnen.com  
www.bijnen.com

**Mondzorgcentrum Carnisse**

Middeldijkplein 16/18,  
2993 DL Barendrecht, tel. (0180) 610670  
info@carnissemondzorg.nl  
www.carnissemondzorg.nl.nl

**Salet, A.M.G., praktijk voor  
mondhygiëne**

Avenue Carnisse 106,  
2993 MH Barendrecht, tel. (0180) 647307  
sabrina@amgsalet.nl

**Tandartsen****Bijnen & Bijnen-Degenkamp,  
mondzorg**

Kruidentuin 3, 2991 RK Barendrecht  
tel. (0180) 618323, assistente@bijnen.com  
www.bijnen.com

**Family Dental Barendrecht**

Zuidlaardermeer 16, 2993 PV Barendrecht  
tel. (0180) 753187  
afspraak@familydental.nl

**Malefason, A.**

Punter 3, 2991 DH Barendrecht  
tel. (0180) 617700, info@malefason.nl  
www.malefason.nl

**Mondzorg Middenbaan**

Middenbaan 46, 2991 CT Barendrecht  
tel. (0180) 222268

**Mondzorgcentrum Carnisse**

Middeldijkerplein 16/18,  
2993 DL Barendrecht, tel. (0180) 610670  
info@carnissemondzorg.nl  
www.carnissemondzorg.nl

**Tandartspraktijk Bantje**

Inl.: mw. C.L. Bantje, Avenue Carnisse 158,  
2993 MK Barendrecht  
tel. (0180) 532838  
info@tandartspraktijkbantje.nl

**Tandartspraktijk de Boer**

Meidoorn 2a, 2992 VM Barendrecht  
tel. (0180) 612306/625920  
info@tandartspraktijkdeboer.nl

**Tandartsenpraktijk M. Sparreboom**

Boterbloem 18, 2992 CB Barendrecht  
tel. (0180) 615325

**Tandartsenpraktijk Meerwede**

Meerwedensingel 52, 2993 GP Barendrecht  
tel. (0180) 610506, www.tp-meerwede.nl

**Tandartspraktijk Oranjewijk**

Prins Bernhardstraat 9,  
2991 BM Barendrecht  
tel. (0180) 690558

**Tandheelkundig Centrum Nieuweland**

Muziekplein 18/20, 2992 GH Barendrecht  
tel. (0180) 690259

**Tandheelkundig kliniek Barendrecht**

Dorpsstraat 130c, 2992 BE Barendrecht  
tel. (0180) 615252  
info@tk-barendrecht.nl

Buiten deze tijden kunt u in geval  
van spoed contact opnemen met de  
Tandartsenpost010 (TAP010), tel. 085-  
1051760.

**Tandprothetische praktijk T.R. Lodge**

Paddeweg 39, 2992 CK Barendrecht  
tel. (0180) 618780, info@tpp lodge.nl  
www.trlodge.tk

**Tandprothetici en -technici****Mondzorgcentrum Carnisse**

Middeldijkerplein 16/18,  
2993 DL Barendrecht  
tel. (0180) 610670  
info@carnissemondzorg.nl  
www.carnissemondzorg.nl

**Thuiszorg****Aafje thuiszorg huizen zorghotels**

Postbus 8604, 3009 AP Rotterdam  
tel. 088-8233233, info@aafje.nl  
www.aafje.nl

Voor thuiszorg, huizen, zorghotels,  
gemakdiensten thuis met de Aafje pas,  
personalarmering, maaltijdservice,  
diverse soorten behandeling,  
inloopmiddagen, dagvoorzieningen enz.

**Agathos Thuiszorg**

Stationspark 500, 3364 DA Sliedrecht  
Postbus 151,  
2900 AD Capelle aan den IJssel  
tel. (010) 2640777  
agathos@leliezorggroep.nl  
www.agathos-thuiszorg.nl

**Curadomi, organisatie voor thuiszorg**

Stationspark 500, 3364 DA Sliedrecht  
info@curadomi.nl  
www.curadomi.nl

- Hulp bij het huishouden,  
tel. 0900-2582581
- Verzorging en verpleging,  
tel. 0900-2582583

**Laurens Thuisorg**

Middeldijkerplein 28, 2993 DL Barendrecht  
tel. (010) 3320200, www.laurens.nl

**Lauren Intermezzo Zuid**

Motorstraat 110, 3083 AP Rotterdam  
tel. (010) 3321000, www.laurens.nl

**RST Zorgverleners**

Ridderpoort 7A, 2984 BG Ridderkerk  
tel. (0180) 745010, info@rstzorg.nl  
www.rstzorg.nl

**Sanare Zorg en Welzijn,****hoofdkantoor**

www.sanare.nl

**Uzoz**

Hagelstraat 10a, 8011 RN Zwolle  
tel. 06-41815882, info@uzoz.nl

**Woonzorglocaties****Laurens Borgstede**

Marjoleinlaan 43, 2991 HP Barendrecht  
tel. (0180) 555888  
info.borgstede@laurens.nl

**Laurens De Elf Ranken**

Middeldijkerplein 28, 2993 DL Barendrecht  
tel. (0180) 555500  
info@laurens.nl/info.elfranken@laurens.nl  
www.laurens.nl

**Woonzorgvoorziening ParckHaven**

Dorpsstraat – Oost 1  
2991 CR Barendrecht  
Telefoon: 06-30166608  
www.zorghavengroep.nl/home-parck-haven

**Yoga****Yogapraktijk Barendrecht**

Leslocatie: Windsingel 166,  
2991 HN Barendrecht  
Postadres: De Keerweer 7,

2991 ED Barendrecht  
tel. (0180) 621163, loes.arends@hetnet.nl  
www.yogapraktijkbarendrecht.com

**Yogastudio Barendrecht - Body & Mind Center Montoyoga**

Middenbaan 105b, 2991 CS Barendrecht  
tel. 06-21913399/06-22950381/  
(0180) 612277, info@montoyoga.nl  
www.montoyoga.nl

**Ziekenhuizen/Klinieken****Albert Schweitzer Ziekenhuis**

Postbus 444, 3300 AK Dordrecht  
tel. (078) 6541111, www.asz.nl

- Locatie Amstelwijk (Dordrecht),  
Van der Steenhovenplein 1,  
3317 NM Dordrecht
- Locatie Dordwijk (Dordrecht),  
Albert Schweitzerplaats 25,  
3318 AT Dordrecht
- Locatie Zwijndrecht,  
Langeweg 336, 3331 LZ Zwijndrecht
- Locatie Sliedrecht, onderzoek en  
behandelcentrum, Wilhelminastraat 75,  
3361 XV Sliedrecht
- Medisch Centrum Strijen,  
Molenstraat 23/A, 3291 EE Strijen
- GOED Ridderkerk (Gezondheidscentrum  
onder één dak), Jan Luykenstraat 8,  
2985 BV Ridderkerk

**Erasmus MC**

's-Gravendijkwal 230, 3015 CE Rotterdam  
Postbus 2040, 3000 CA Rotterdam  
tel. (010) 7040704, info@erasmusmc.nl

**Erasmus MC Kankerinstituut,  
locatie Daniel den Hoed**

Postbus 2040, 3000 CA Rotterdam  
tel. (010) 7040704  
info@erasmusmc.nl



**Erasmus MC, Sophia kinderziekenhuis**

Dr. Molewaterplein 60, 3015 GJ Rotterdam  
Postbus 2060, 3000 CB Rotterdam  
tel. (010) 7040704, info@erasmusmc.nl

**Havenpolikliniek (hoofdlocatie)**

Haringvliet 2, 3011 TD Rotterdam  
tel. (010) 4043300

- Buitenhaven  
(o.a. Tropenpoli, Travel Clinic)  
Haringvliet 72, 3011 TG Rotterdam  
(010) 40433000

**Het Oogziekenhuis Rotterdam**

Schiedamse Vest 180, 3011 BH Rotterdam  
tel. (010) 4017777, www.oogziekenhuis.nl

**Ikazia Ziekenhuis**

Montessoriweg 1, 3083 AN Rotterdam  
Postbus 5009, 3008 AA Rotterdam  
tel. (010) 2975000, post@ikazia.nl

- Buitenpolikliniek Barendrecht,  
Middeldijkerplein 36,  
2993 DL Barendrecht  
tel. (0180) 642222, buitenpoli@ikazia.nl
- Polikliniek Ridderkerk-Slikkerveer,  
Prinses Margrietstraat 42,  
2983 EH Ridderkerk  
tel. (010) 2902700

**Maasstad ziekenhuis**

Maasstadweg 21, 3079 DZ Rotterdam  
Postbus 9100, 3007 AC Rotterdam  
tel. (010) 2911911

www.maasstadziekenhuis.nl

**Sint Franciscus Gasthuis**

Kleiweg 500, 3045 PM Rotterdam  
Postbus 10900, 3004 BA Rotterdam  
tel. (010) 4616161, communicatie@sfg.nl

www.sfg.nl

**Star-MDC**

Postbus 8661, 3009 AR Rotterdam  
tel. (010) 2890250, www.star-mdc.nl

**Zorgpraktijk Avenue Carnisse**

Avenue Carnisse 62/64,  
2993 MH Barendrecht, tel. (0180) 646455  
info@dermavenue.nl, www.dermavenue.nl

**Zwangerschap****Algemeen****CJG Barendrecht**

cjgbarendrecht@cjgrijnmond.nl  
http://cjgbarendrecht.nl

- Iepenwede 2A, 2993 GD Barendrecht  
tel. (010) 4444618
- Windsingel 164, 2991 HN Barendrecht  
tel. (010) 2010110
- Kruidentuin 8a, 2991 RK Barendrecht  
tel. (010) 4444618

**Consultatiebureau**

CJG Barendrecht  
Epenwede 2A, 2993 GD Barendrecht  
Kruidentuin 8a, 2991 RK Barendrecht  
tel. (010) 4444618

**De Vitaliteits Dolfijn**

Hertenburg 49, 2994 CA Barendrecht  
tel. 06-50495060  
info@devitaliteitsdolfijn.nl  
www.devitaliteitsdolfijn.nl

**Echocentrum Rijnmond**

Inl.: R. Noland, Meerwedensingel 98,  
2993 GP Barendrecht, tel. (0180) 614256  
ruby.noland@echocentrumrijnmond.nl  
www.echocentrumrijnmond.nl

**Moeders voor Moeders**

tel. 0800-0228070  
www.moedersvoormoeders.nl

**Begeleiding****Siriz, bij onbedoelde zwangerschap**

Arnhemseweg 23, 3811 NN Amersfoort  
Postbus 559, 3800 AN Amersfoort

tel. 0900-2021088 (€ 0,05/min)

hulp@siriz.nl, www.siriz.nl

**Zwangerschapsbegeleiding, babymassage, coaching en counseling**

Inl.: mw. D. Moonen, Middeldijkerplein 9,  
2993 DL Barendrecht, tel. 06-28361149  
info@medifa.nl, www.medifa.nl

- Zevenoord 58, 3079 MG Rotterdam

**Kraamzorg****Geboortehotel Maasstad**

Maasstadweg 4, 3079 DZ Rotterdam  
Postbus 3313, 3003 AH Rotterdam  
tel. (010) 2826334, www.geboortehotel.com

**Kraamcentrum DAT**

Avenue Carnisse 245,  
2993 ME Barendrecht, tel. (0180) 690006  
info@kraamcentrumdat.nl

**Kraamzorg de Waarden**

de Vriesstraat 2, 3261 PC Oud Beijerland  
tel. 0900-5722646, info@kraamzorg.org  
www.kraamzorgdewaarden.nl

- Spoedlijn, tel. (0182) 325550

**Kraamzorg Mastenbroek**

Merwe Donk 80, 4207 XB Gorinchem  
tel. (0183) 850784

- Bevallingslijn, tel. 06-51419479

info@kraamzorg-mastenbroek.nl  
www.kraamzorg-mastenbroek.nl

**Kraamzorg Rotterdam e.o.**

Postbus 3313, 3003 AH Rotterdam  
tel. (010) 2826215  
klanteninfokraam@kzr.nl

**RST Zorgverleners**

Ridderpoort 7A, 2984 BG Ridderkerk  
tel. (0180) 745010, info@rstzorg.nl  
www.rstzorg.nl

**Verloskundigen****Mavita Verloskundigen Barendrecht**

mw. L.K. Stewart en mw. A. Bac-Sip,  
Hoefslag 1/B, 2992 VE Barendrecht  
tel. (0180) 615017/06-49636380  
info@verloskundigebarendrecht.nl  
www.verloskundigebarendrecht.nl

**Verloskundigenpraktijk Carnisselände**

tel. (0180) 627459/  
06-54690115 (spoed)  
info@verloskundigencarnisselände.nl  
www.verloskundigencarnisselände.nl

- Gezondheidscentrum Carnisselände  
(hoofdlocatie), Middeldijkerplein 26,  
2993 DL Barendrecht
- Care&Wellness Portland  
(tevens echo locatie)  
Langstraat 11/12, 3162 WC Rhon

**Verloskundigenpraktijk Portland**

- A. van Hobokenstraat 8 - 10,  
3161 KS Rhon (tevens echo-locatie)
- Hendrikse-akker 11,  
2994 AM Barendrecht  
www.Verloskundigenpraktijkportland.nl  
Info@verloskundigenpraktijkportland.nl  
Tel. 06-46464942

24/7, 7 dagen per week bereikbaar, ook  
voor maken van afspraken en via Whatsapp.  
Ook Avond/weekendspreekuur.

# Echt Veilig: Alles onder controle, waar u ook bent.



Sterker bewijs is er niet. Altijd perfect zicht op wat er in en rondom uw bedrijf of woning gebeurt, dat noemen we Echtveilig. Door de preventieve werking van de aanwezige camera's kunt u al veel problemen voorkomen of juist achteraf problemen oplossen. Mocht de inbreker of dief toch een gok wagen, dan zorgt de camerabeveiliging voor bewijslast. Soms kan het ook handig zijn om ook tijdens uw afwezigheid live mee te kijken in het bedrijf. En ja, dat kan natuurlijk! Ideaal als u de productiviteit en efficiëntie wilt meten of om uw medewerkers te behoeden voor ongenode gasten. Ook kunt u de opgenomen beelden terugkijken. De Highwatch camera's zijn tevens vandaalbestendig en voorzien van infrarood verlichting of zelfs Nightvision-technologie, zodat zij ook 's nachts een helder beeld geven.

Nu voor  
**995,-**  
excl. BTW, compleet  
geïnstalleerd!

**Live inkijken,  
waar u ook bent.**



Maak dus snel een afspraak voor meer informatie of gratis advies: 078-6105922 of kijk snel op [echtveilig.nl](http://echtveilig.nl)

**echtveilig**  
slim beveiligd

Houtkopersstraat 42  
3334 KD Zwijndrecht

078-6105922  
info@echtveilig.nl

Kijk voor meer informatie op:  
[www.echtveilig.nl](http://www.echtveilig.nl)

## Huisvesting en wonen

### Advies

**Stichting Voorlichting en Advies  
Commissie voor de woningbouw,  
VAC Barendrecht**

vacbarendrecht62@gmail.com  
[www.vacpuntwonen.nl/barendrecht](http://www.vacpuntwonen.nl/barendrecht)

**Stichting Actiegroep  
Binnenlandse Baan**

Binnenlandse Baan 8, 2991 EA Barendrecht

### Afvalverwijdering

**Afvalaanbiedstation**

Londen 15, 2993 LA Barendrecht  
tel. 14 0180, [www.barendrecht.nl](http://www.barendrecht.nl)

### Energiebedrijven

**Stedin Netbeheer**

tel. 088-8963963, [www.stedin.net](http://www.stedin.net)

### Huisvestingscommissies

**Fokus Barendrecht Carnisselande**

Beukenwede 10, 2993 TH Barendrecht  
tel. (050) 5217200, [info@fokuswonen.nl](mailto:info@fokuswonen.nl)  
[www.fokuswonen.nl](http://www.fokuswonen.nl)

### Huurcommissie

**Huurcommissie**

Postbus 16495, 2500 BL Den Haag  
tel. 0800-4887243  
[www.huurcommissie.nl](http://www.huurcommissie.nl)

### Huurdersverenigingen/ Bewonersorganisaties

**Bewonersraad Patrimonium**

Postbus 2049, 2990 DA Barendrecht  
[bewonersraadpatrimonium@gmail.com](mailto:bewonersraadpatrimonium@gmail.com)  
**Huurdersvereniging Carnisse Veste**  
Secretariaat: mevrouw H. van der Graaf  
Middeldijkerplein 179  
2993 DL Barendrecht

### Kabel

**Ziggo**

tel. 0900-1884, [www.ziggo.nl](http://www.ziggo.nl)

### Kadaster

**Kadaster**

[www.kadaster.nl](http://www.kadaster.nl)

### Waterleidingbedrijf

**Evides**

tel. 0900-0787, [www.evides.nl](http://www.evides.nl)

### Woningbouw en -verhuur

**Laurens Wonen**

Sinclair Lewisplaats 20, 3068 EC Rotterdam  
tel. (010) 4070704  
[info.vastgoed@laurens.nl](mailto:info.vastgoed@laurens.nl), [www.laurens.nl](http://www.laurens.nl)

**Patrimonium Barendrecht**

Londen 14/16, 2993 LA Barendrecht  
Postbus 25, 2990 AA Barendrecht  
tel. (0180) 613877  
[info@patrimoniumbarendrecht.nl](mailto:info@patrimoniumbarendrecht.nl)  
[www.patrimoniumbarendrecht.nl](http://www.patrimoniumbarendrecht.nl)

**RE/MAX Makelaarsgroep**

Dorpsstraat 50, 2992 BE Barendrecht  
tel. (0180) 615233  
[barendrecht@remax.nl](mailto:barendrecht@remax.nl)

[www.REMAX.nl/makelaarsgroep](http://www.REMAX.nl/makelaarsgroep)

**Spring, the house of many home**

volledig ingerichte microwoningen voor starters, (internationale) studenten, spoedzoekers, seizoenexpats en statushouders, Zuideinde 880, 2991 LK Barendrecht, tel. (085) 0440899  
[living@springhousing.nl](mailto:living@springhousing.nl)

**Vestia**

tel. 088-1242424  
[woonservice@vestia.nl](mailto:woonservice@vestia.nl), [www.vestia.nl](http://www.vestia.nl)

**Woningcorporatie Mooiland**

tel. (0180) 440500, [www.mooiland.nl](http://www.mooiland.nl)

## Advies op maat



Voor particulier, VVE, en Projecten.

Zonwering • Rollluiken • Buiten leven producten • Raamdecoratie • Onderhoud voor particulier, V.V.E. en bedrijven

T: 0180 - 615133 M: 06 - 19622378 [www.tonstassenzonwering.nl](http://www.tonstassenzonwering.nl)

**Professionele zonwering met een persoonlijke benadering**



**ETTEMÆ**  
SERVICE DESIGN JEWELRY

*Graag nodigen wij u uit om in een sfeervolle omgeving, onze passie voor mooie sieraden horloges en het vakmanschap met u te delen en beleven.*

**Middenbaan 57, Barendrecht**  
**Tel. 0180-618445**

 : Juwelierettema  
 : Juwelier Ettema

## Jeugd en jongeren

### Advies, hulp en begeleiding

#### Balans

Weltevreden 4A, 3731 AL De Bilt  
tel. (030) 2255050  
info@balansdigitaal.nl  
www.balansdigitaal.nl

- Advies- en Informatie Lijn, tel. 0900-2020065
- Steunpunt Passend Onderwijs, tel. 0800-5010

#### FlexusJeugdplein

Postbus 258, 3000 AG Rotterdam  
tel. (010) 2211999  
info@flexusjeugdplein.nl  
www.flexusjeugdplein.nl

#### Jeugdbescherming Rotterdam Rijnmond

Dynamostraat 16, 3083 AK Rotterdam  
tel. (010) 2330000, info@jbr.nl  
<http://jeugdbeschermingrotterdamrijnmond.nl>

#### Veilig Thuis

tel. 0800-2000, [www.vooreenveiligthuis.nl](http://www.vooreenveiligthuis.nl)

### Criminaliteitsbestrijding

#### Halt Rotterdam - Rijnmond

tel. 088-1153860  
[rotterdamrijnmond@halt.nl](mailto:rotterdamrijnmond@halt.nl), [www.halt.nl](http://www.halt.nl)

### Jeugd- en jongerencentra

#### BLOK0180

Haarspitwei 9  
2992 ZB Barendrecht  
0180 691 809, [www.blok0180.nl](http://www.blok0180.nl)

#### Europa Kinderhulp

Inl.: mw. J.L. Groeneveld,  
Voordijk 428, 2993 BC Barendrecht  
tel. (0180) 613011  
[j.groeneveld438@upcmail.nl](mailto:j.groeneveld438@upcmail.nl)

### Jongerencentrum The Wave

Middeldijkerplein 9, 2993 DL Barendrecht  
tel. (0180) 647594  
[jongerenwerk@kijkopwelzijn.nl](mailto:jongerenwerk@kijkopwelzijn.nl)

### Poppodium De Beuk

1e Barendrechtseweg 53,  
2991 XE Barendrecht, tel. (0180) 699825  
[bestuur@beukonline.nl](mailto:bestuur@beukonline.nl), [www.beukonline.nl](http://www.beukonline.nl)

### Jeugd- en jongerenorganisaties

#### Nederlandse Jeugdbond voor

#### Geschiedenis - NJBG

Pr. Willem-Alexanderhof 5,  
2595 BE 's-Gravenhage, [info@njbng.nl](mailto:info@njbng.nl)  
[www.njbng.nl](http://www.njbng.nl)

### Jeugd- en jongerenwerk

#### Jeugd & jongerenwerk/

#### Tienercentrum The Wave

Middeldijkerplein 9, 2993 DL Barendrecht  
tel. (0180) 691808  
[jongerenwerk@kijkopwelzijn.nl](mailto:jongerenwerk@kijkopwelzijn.nl)  
[www.jongerenwerkbarendrecht.nl/](http://www.jongerenwerkbarendrecht.nl/)  
[www.kijkopwelzijn.nl](http://www.kijkopwelzijn.nl)

### Kinderbescherming

#### Raad voor de Kinderbescherming Rotterdam

Lijnbaan 109, 3012 EN Rotterdam  
Postbus 1983, 3000 BZ Rotterdam  
tel. (010) 4431100  
[rotterdam@rvdk.minvenj.nl](mailto:rotterdam@rvdk.minvenj.nl)  
[www.kinderbescherming.nl](http://www.kinderbescherming.nl)



**Kinderopvang****Algemeen****BonBon Boerderij (SKS Alles Kids)**

Voordijk 464, 2993 BD Barendrecht  
tel. (0181) 613520, info@sksalleskids.nl  
www.sksalleskids.nl

**Kinderopvang Humanitas, Regiokantoor Zuid-Holland**

Beukelsdijk 107, 3021 AE Rotterdam  
tel. (010) 4074700  
regiozuidholland@  
kinderopvanghumanitas.nl  
www.kinderopvanghumanitas.nl

- Gastouderopvang Humanitas, Beukelsdijk 107, 3021 AE Rotterdam tel. (010) 4074700
- Buitenschoolse opvang Buytenhonk, Beurs 35, 3162 WB Rhoon tel. (010) 4818283
- Buitenschoolse opvang De Hooizolder, Nozemanstraat 71, 3023 TM Rotterdam tel. (010) 4074704
- Buitenschoolse opvang Essezoom, Donge 7, 2911 CV Nieuwerkerk ad IJssel tel. (0180) 323757
- Buitenschoolse opvang Takatuka, Wolga 2, 2911 RB Nieuwerkerk aan den IJssel, tel. (0180) 319948
- Buitenschoolse opvang Timboektoe, Goudmos 67, 2914 AG Nieuwerkerk aan den IJssel tel. (0180) 322389
- Kinderdagverblijf De Esse, Donge 7, 2911 CV Nieuwerkerk aan den IJssel, tel. (0180) 324271
- Kinderdagverblijf Hooiman, Nozemanstraat 71, 3023 TM Rotterdam tel. (010) 4783411

- Kinderdagverblijf Kakelbont, Wolga 2, 2911 RB Nieuwerkerk aan den IJssel, tel. (0180) 317767

**Kinderopvang Jip & Janneke BV**

info@jip-janneke.nl, www.jip-janneke.nl

- Locatie De Fanfare, Omloopseweg 6/C, 3161 ER Rhoon tel. (010) 5031689
- Locatie Poortugaal, Albrandswardsedijk 74, 3172 AA Poortugaal, tel. (010) 5031369
- Locatie Rhoon, De Beurs 39, 3162 WB Rhoon tel. (010) 5031870

**Kinderopvang Marlyne**

- Eiland Marlyne, Voordijk 237, 2992 AL Barendrecht tel. (0180) 557983  
info@eilandmarlyne.nl  
www.eilandmarlyne.nl
- Marlyne Sport, Dierensteinweg 12, 2991 XJ Barendrecht tel. (0180) 557983
- Marlynedycke, Middeldijk 35, 2992 SH Barendrecht tel. (0180) 557983
- Marlynehoeve, Hoefslag 20, 2992 VH Barendrecht tel. (0180) 557983
- Marlynepolder, Hedwigepolder 4, 2992 TS Barendrecht tel. (0180) 557983
- Marlynetuin, Kruidentuin 8, 2991 RK BARENDRECHT 0180-557983

**Kibeo**

Stationspark 2, 4462 DZ Goes  
(0113) 760250

info@kibeo.nl, www.kibeo.nl

- Recreatie BSO (zie algemene contactgegevens Kibeo)
- Kibeo Bachlaan Barendrecht, Bachlaan 2, 2992 GK Barendrecht (0180) 627888, bachlaan@kibeo.nl
- Wiedewei Paddewei Barendrecht, Paddeweg 24, 2992 CL Barendrecht tel. (0180) 616729  
wiedewei@kibeo.nl
- Kibeo Stellingmolen Barendrecht, Stellingmolen 12, 2992 DN Barendrecht tel. (06) 86825225, stellingmolen@kibeo.nl
- Wiedewei Evertsenstraat Barendrecht, Evertsenstraat 16, 2992 BG Barendrecht - tel. PG: (0180) 625 466 - tel. BSO: (0180) 625017  
wiedeweievertsenstraat@kibeo.nl
- Kibeo Klipper Barendrecht, Klipper 109, 2991 KM Barendrecht tel. (0180) 626159, klipper@kibeo.nl
- Kibeo Schoener Barendrecht, Schoener 120, 2991 JN Barendrecht tel. (0180) 654284  
PG: psgschoener@kibeo.nl  
BSO: bsoschoener@kibeo.nl
- Kibeo Torenmolen Barendrecht, Torenmolen 68, 2992 DJ Barendrecht - tel. KDV (0180) 613272 - tel. SBSO (0180) 622760  
torenmolen@kibeo.nl
- Kibeo Hertenburg Barendrecht, Hertenburg 34, 2994 CC Barendrecht - tel. KDV: (0180) 532915 - tel. PG: (0180) 623818 - tel. BSO: (0180) 623139  
Dagopvang: hertenburg@kibeo.nl  
BSO: bsohertenburg@kibeo.nl

- Kibeo Brandsma-akker Barendrecht, Brandsma-Akker 5, 2994 AA Barendrecht tel. (0180) 654028, brandsmaakker@kibeo.nl
- Kibeo Hendrikse-akker Barendrecht, Hendrikse-akker 11, 2994 AM Barendrecht tel. (0180) 618334  
hendrikseakker@kibeo.nl
- Kibeo Riederhof Barendrecht, Riederhof 39, 2993 XJ Barendrecht - tel. KDV: (0180) 627420 - tel. PG: (0180) 619153 - tel. BSO: (0180) 622465  
KDV: kdvriederhof@kibeo.nl  
PG: psgriederhof@kibeo.nl  
BSO: bsoriederhof@kibeo.nl
- Kibeo Middeldijkerplein Barendrecht, Middeldijkerplein 5, 2993 DL Barendrecht tel. (0180) 610799  
KDV: kdvmiddeldijkerplein@kibeo.nl  
PG: psgmiddeldijkerplein@kibeo.nl  
BSO: bsomiddeldijkerplein@kibeo.nl
- Wiedewei BuitenGewoon Barendrecht, Zuider Carnisseweg 101, 2993 AZ Barendrecht tel. (06) 86839265  
wiedewei@kibeo.nl
- Wiedewei de Trinoom Barendrecht, Olmenwede 1, 2993 GG Barendrecht, - tel. (0180) 229355 - tel. BSO: (0180) 229356  
wiedeweidetrinoom@kibeo.nl
- TSO CBS Vrijenburg, Vrijenburglaan 61, 2994 CD Barendrecht  
tsovrijenburg@kibeo.nl

## Probeer nu de Milon Cirkel bij Aad van Loon Sport

- Korte training (35 minuten)
- Trainen op je eigen tijd
- Zeer afwisselend
- Maximaal 2 keer in de week
- Zowel kracht als uithoudingsvermogen
- Gemakkelijk door automatische instelling
- Veilig door automatische instelling
- Efficiënt door speciale toestellen
- Op elk niveau te starten



[www.aadvanloonsport.nl](http://www.aadvanloonsport.nl)



## Onderhoud, verbouw of renovatieplannen?

Bijdorp-Oost 10, 2992 LA Barendrecht  
T: 085 48 77 940

E: [info@timmerbedrijfschaap.nl](mailto:info@timmerbedrijfschaap.nl)

[www.timmerbedrijfschaap.nl](http://www.timmerbedrijfschaap.nl)



## Jeugd en jongeren

### Scouting Impeesa-Groep

Inl.: P.R. van der Poort,  
Lagelandsepad 47, 3062 CH Rotterdam  
tel. (010) 4214817  
[impeesa.rotterdam@scoutnet.nl](mailto:impeesa.rotterdam@scoutnet.nl)

### Scouting voor Gehandicapten Metrogroep

Inl.: mw. R. Giesen,  
Fluiterlaan 262, 2903 HS Capelle aan  
den IJssel, tel. (010) 4515638  
[riet.giesen@kpnmail.nl](mailto:riet.giesen@kpnmail.nl)

### Zeeverkenngsgroep Brandaen

Noldijk 73a, 2991 VH Barendrecht  
Secr.: M. de Man  
Postbus 152, 2990 AD Barendrecht  
tel. (0180) 619193, [info@brandaen.net](mailto:info@brandaen.net)  
[www.brandaen.net](http://www.brandaen.net)

### Speeltuinen en speeltuinverenigingen

**Speeltuinvereniging De Oranjetuin**  
Amaliaplantsoen 1, 2991 BW Barendrecht  
Secr.: O. Post,  
Molenleede 55, 2991 WB Barendrecht  
tel. 06-24539702  
[info@orangespeeltuin.nl](mailto:info@orangespeeltuin.nl)  
[www.orangespeeltuin.nl](http://www.orangespeeltuin.nl)

### TSO Barendrecht

Postbus 38, 2990 AA Barendrecht  
tel. (0180) 844404  
[info@tsobarendrecht.nl](mailto:info@tsobarendrecht.nl)  
[www.tsobarendrecht.nl](http://www.tsobarendrecht.nl)

### WASKO Kinderopvg

Poldermolen 4, 3352 TH Papendrecht  
tel. (078) 6157165, [secretariaat@wasko.nl](mailto:secretariaat@wasko.nl)  
[www.wasko.nl](http://www.wasko.nl)

### Kinderdagverblijven

#### Kinderdagverblijf 't Hoekje

Oranjestraat 1, 2991 CK Barendrecht  
tel. (0180) 618543, [t.hoekje@planet.nl](mailto:t.hoekje@planet.nl)  
[www.kinderdagverblijfhethoekje.nl](http://www.kinderdagverblijfhethoekje.nl)

### Peuterspeelzalen

#### Stichting Kinderopvang Barendrecht

Zie rubriek Kinderopvang - Algemeen

### Pleegzorg

#### NVP Zuid-Holland

Churchillaan 11, 3527 GV Utrecht  
tel. (030) 2931500, [info@denvp.nl](mailto:info@denvp.nl)  
[www.denvp.nl](http://www.denvp.nl)

### Scouting

#### Fridtjof Nansen Groep 12

Inl.: R. Pot, Zuider Carnisseweg 110,  
2993 AE Barendrecht, [secretariaat@fn12.nl](mailto:secretariaat@fn12.nl)  
[www.fn12.nl](http://www.fn12.nl)

#### Jhr. Beelaerts van Blokland

Bijdorp-Oost 23, 2992 LA Barendrecht  
Postbus 189, 2990 AD Barendrecht  
tel. (01800) 615748, [info@scouting-bvb.nl](mailto:info@scouting-bvb.nl)  
[www.scouting-bvb.nl](http://www.scouting-bvb.nl)



# MONDZORG MIDDENBAAN

In onze moderne praktijk bent u van harte welkom

U kunt bij ons terecht voor:

- Controle, preventie en voorlichting
- Orthodontie
- Wortelkanaalbehandelingen
- Kroon- en brugwerk met 3D technologie
- Prothese
- Bleken
- Implantaten, klikgebit op implantaten
- Ook voor kinderen en angstpatiënten

U kunt zich inschrijven via:

- website: [www.mondzorgmiddenbaan.nl](http://www.mondzorgmiddenbaan.nl)
- telefonisch: 0180-222268
- persoonlijk inschrijven bij de balie

Middenbaan 46, 2991 CT Barendrecht

**U KUNT ZICH INSCHRIJVEN  
GEEN WACHTLIJSTEN**

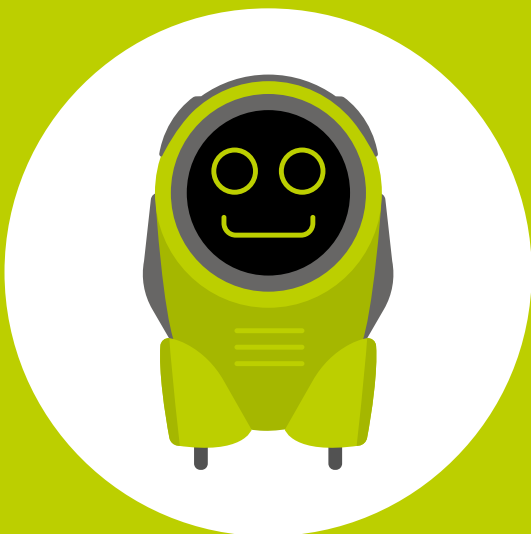

## Hoi, ik ben H@RY jouw digitale HR-medewerker.

Ik sta symbool voor alle zaken die rondom personeel geregeld moeten zijn. Ik ben jouw salarisadministrateur, digitaal personeelsdossier, HRM-adviseur, arbeidsjurist, recruiter, verzuimbegeleider en subsidieadviseur on demand.

Nieuwsgierig wat ik voor jouw onderneming kan betekenen? Neem dan vandaag nog contact op voor een vrijblijvende demo! Bel naar: +31 (0)184 49 68 00 of kijk op [www.HRY.nl](http://www.HRY.nl)

powered by

## Media

### Internet

#### Redactie LOCOM TV

Nessenweg 12, 2995 DA Heerjansdam  
tel. (078) 6777879, [redactie@locom.nl](mailto:redactie@locom.nl)

### Nieuwsbladen

#### Dagbladen

##### Barendrechts Dagblad

[Redactie@barendrechtsdagblad.nl](mailto:Redactie@barendrechtsdagblad.nl)

##### BarendrechtNU

[nieuws@barendrechtnu.nl](mailto:nieuws@barendrechtnu.nl)  
tel. (085) 4881081

##### De Schakel

Singel 55, 2992 BN Barendrecht  
tel. (0180) 641022  
[redactiebarendrecht@baruitgeverij.nl](mailto:redactiebarendrecht@baruitgeverij.nl)

##### Het Zuiden

Postbus 1980, 3000 BZ Rotterdam  
tel. 088-0131000  
[redactie.hz@wegenermedia.nl](mailto:redactie.hz@wegenermedia.nl)  
[www.hetzuidenbarendrecht.nl](http://www.hetzuidenbarendrecht.nl)

### Reformatorisch Dagblad

Laan van Westenenk 12,  
7336 AZ Apeldoorn  
Postbus 670, 7300 AR Apeldoorn  
tel. (055) 5390222, [regio@refdag.nl](mailto:regio@refdag.nl)  
[www.refdag.nl](http://www.refdag.nl),

### AD Rotterdams Dagblad Editie Zuidrand

tel. (010) 4004200, [rd.stadad.nl](mailto:rd.stadad.nl)

### Omroep

#### Radio & TV

##### Exxact Radio, TV , Online

Middenbaan 111, 2991 CS Barendrecht  
Postbus 356, 2990 AJ Barendrecht  
tel. (0180) 621112  
[studio@exxactfm.nl](mailto:studio@exxactfm.nl)

##### RTV Rijnmond

Lloydstraat 23, 3024 EA Rotterdam  
Postbus 1515, 3000 BM Rotterdam  
tel. (010) 7075707, [info@rijnmond.nl](mailto:info@rijnmond.nl)  
[www.rijnmond.nl](http://www.rijnmond.nl)

## Onderwijs

### Basisonderwijs

#### De Ark (protestants)

Klipper 109, 2991 KM Barendrecht  
tel. (0180) 616998, [info\\_ark@pcpobr.nl](mailto:info_ark@pcpobr.nl)

#### De Draaimolen (openbaar)

- Stellingmolen 12, 2992 DN Barendrecht  
tel. (0180) 615895  
[info@dedraaimolen.nl](mailto:info@dedraaimolen.nl)  
[www.dedraaimolen.nl](http://www.dedraaimolen.nl)
- Bachlaan 4, 2992 GK Barendrecht  
tel. (0180) 627431

#### De Hoeksteen (protestants)

Kruidentuin 6a, 2991 RK Barendrecht  
Postbus 112, 2990 AC Barendrecht  
tel. (0180) 613938  
[info\\_hoeksteen@pcpobr.nl](mailto:info_hoeksteen@pcpobr.nl)  
[www.dehoeksteen-cbs.nl](http://www.dehoeksteen-cbs.nl)

#### De Tweemaster (openbaar)

Schoener 120, 2991 JN Barendrecht  
tel. (0180) 616144  
[info@obs-de-tweemaster.nl](mailto:info@obs-de-tweemaster.nl)  
[www.obs-de-tweemaster.nl](http://www.obs-de-tweemaster.nl)





## IN TOPVORM WEER OP WEG!

### van as autoschade

Van As Autoschade is een schadeseervicebedrijf die de volledige schadeafhandeling voor zowel particuliere als zakelijke klanten verzorgt. Van As Autoschade neemt alle zorg uit handen!

Wij hebben vestigingen in Dordrecht, Sliedrecht, Ridderkerk, Barendrecht en Capelle aan den IJssel

- ✓ Haal en brengservice door heel Nederland
- ✓ Vaakkundig herstel van alle merken
- ✓ Mobiliteitsgarantie /vervangend vervoer
- ✓ Deskundig advies
- ✓ 24/7 bereikbaar



<b>Dordrecht</b> Pieter Zeemanweg 79-83 3316 GZ Dordrecht T (078) 618 62 88	<b>Sliedrecht</b> Cruquisstraat 7 3364 BD Sliedrecht T (0184) 41 11 22	<b>Capelle a/d IJssel</b> Essebaan 2-8 2908 LK Capelle a/d IJssel T (010) 450 85 00	<b>Barendrecht</b> Hamburg 11 2993 LG Barendrecht T (010) 450 89 89	<b>Ridderkerk</b> Zinkstraat 5 2984 AL Ridderkerk T (0180) 49 73 33
--	---	--	--	--

[www.vanasautoschade.nl](http://www.vanasautoschade.nl) | 010 - 450 85 00

GLASSDRIVE



## Geniet van heerlijke Italiaanse Pasta en Pizza

vanaf  
**€4,75**

Ook afhaal

### Reserveren?

+31 6 25313864

[info@ristorantepapi.nl](mailto:info@ristorantepapi.nl)

[www.ristorantepapi.nl](http://www.ristorantepapi.nl)

Adres:  
Doormanplein 1B  
Openingstijden:  
11:00 - 23:00

## Onderwijs

### De Vrijenburg (protestants-christelijk)

Postbus 493, 2990 AL Barendrecht  
tel. (0180) 531794

[aad.kal@pcpobr.nl](mailto:aad.kal@pcpobr.nl)

- Vrijenburglaan 61, 2994 CD Barendrecht

### De Zeppelin (openbare Daltonschool)

Middeldijkerplein 3, 2993 DL Barendrecht  
tel. (0180) 626317

[info@odszeppelin.nl](mailto:info@odszeppelin.nl)

[www.odszeppelin.nl](http://www.odszeppelin.nl)

### Groen van Prinsterer (protestants)

• Stellingmolen 10, 2992 DN Barendrecht  
Postbus 266, 2990 AG Barendrecht

tel. (0180) 612557

[info\\_prinsterer@pcpobr.nl](mailto:info_prinsterer@pcpobr.nl)

[www.prinsterer.nl](http://www.prinsterer.nl)

- Hedwigepolder 2, 2992 TS Barendrecht  
tel. (0180) 707700

### Het Kompas (protestants)

Hoefslag 20, 2992 VH Barendrecht  
Postbus 106, 2990 AC Barendrecht

tel. (01800) 615225

[info\\_kompashoefslag@pcpobr.nl](mailto:info_kompashoefslag@pcpobr.nl)

### Jenaplanschool Dr. Schaepmanschool

• Marijkesingel 30, 2991 BK Barendrecht  
Postbus 1163, 2990 CA Barendrecht

tel. (0180) 690279

- Evertsenstraat 16, 2992 BG Barendrecht  
tel. (0180) 617002,

<http://schaepmanschool.nl>

### Montessorischool De Trinoom

(rooms-katholiek)

Olmenwede 1, 2993 GG Barendrecht

tel. (0180) 623770, [detrinoom@rvko.nl](mailto:detrinoom@rvko.nl)

[www.de-trinoom.nl](http://www.de-trinoom.nl)

### Obs De Driehoek (openbaar)

Kouwenhoven-akker 14,

2994 AS Barendrecht, tel. (0180) 556847

[info@obs-de-driehoek.nl](mailto:info@obs-de-driehoek.nl)

[www.obs-de-driehoek.nl](http://www.obs-de-driehoek.nl)

### Rehobôthschool

Dorpsstraat 184, 2992 AB Barendrecht  
admin@rehobothbarendrecht.nl

[www.rehobothbarendrecht.nl](http://www.rehobothbarendrecht.nl)

### Smitshoek (protestants)

Riederhof 37, 2993 XJ Barendrecht

Postbus 348, 2990 AH Barendrecht

tel. (0180) 627878, [info\\_smitshoek@pcpobr.nl](mailto:info_smitshoek@pcpobr.nl)

[www.cbssmitshoek.nl](http://www.cbssmitshoek.nl)

- Locatie, Brandsma-akker 3,  
2994 AA Barendrecht

tel. (0180) 556999

- Locatie, Kouwenhoven-akker 14,  
2994 AS Barendrecht,

tel. (0180) 556158

## Beroepsonderwijs en educatie

### MBO

#### Albeda College

tel. 06-26972620, [barendrecht@albeda.nl](mailto:barendrecht@albeda.nl)  
[www.albeda.nl](http://www.albeda.nl)

#### Da Vinci College

Leerparkpromenade 100,  
3312 KW Dordrecht, tel. 0900-7890789

[infocentrum@davinci.nl](mailto:infocentrum@davinci.nl)

#### Lentiz (MBO)

Dierensteinweg 2, 2991 XJ Barendrecht  
tel. (0180) 547528

[mbo-barendrecht@lentiz.nl](mailto:mbo-barendrecht@lentiz.nl)

[www.lentiz.nl/mbo-barendrecht](http://www.lentiz.nl/mbo-barendrecht)

#### Focus Beroepsacademie

Dierensteinweg 4, 2991 XJ Barendrecht  
tel. (0180) 613900

[info@focusberoepsacademie.nl](mailto:info@focusberoepsacademie.nl)

[www.focusberoepsacademie.nl](http://www.focusberoepsacademie.nl)

#### Life College VMBO/MBO

Parallelweg 401, 3112 NA Schiedam

Postbus 3030, 3101 EA Schiedam

tel. (010) 4735377, [lifecollege@lentiz.nl](mailto:lifecollege@lentiz.nl)

[www.lentiz.nl](http://www.lentiz.nl), Inl.: S. Firat, [sfirat@lentiz.nl](mailto:sfirat@lentiz.nl)

**Menataupe Beautycare**

Escudostraat 28, 2991 XV Barendrecht  
tel. (0180) 558722, info@menataupe.nl  
www.menataupe.nl

**Sonrisa Taalonderricht Spaans en Nederlands**

Spieringwater 4, 2993 DM Barendrecht  
tel. 06-81800325  
sonrisataalonderricht@live.nl  
www.sonrisataalonderricht.net

**Zadkine Infoshop**

Marten Meesweg 50, 3068 AV Rotterdam  
Postbus 84021, 3009 CA Rotterdam  
zadkine@zadkine.nl, www.zadkine.nl

**Onderwijsondersteunende instellingen****5010**

tel. 0800-5010, www.50tien.nl

**CED-Groep**

Dwerggras 30, 3068 PC Rotterdam  
Postbus 8639, 3009 AP Rotterdam  
tel. (010) 4202227, info@cedgroep.nl

**Eduniek in onderwijs**

Tolakkerweg 153, 3738 JL Maartensdijk  
Postbus 25, 3738 ZL Maartensdijk  
tel. (0346) 219777  
maartensdijk@eduniek.nl  
www.eduniek.nl

**Onderwijs Adviesbureau Bijleveld**

Van Polanenstraat 14,  
3341 GP Hendrik-Ido-Ambacht  
tel. (078) 6816251  
pbijleveld@planet.nl

**Stichting Omgaan met Pesten**

Klipper 125, 2991 KN Barendrecht  
tel. (0180) 622587  
info@omgaanmetpesten.nl  
www.omgaanmetpesten.nl

**Particulier beroepsonderwijs en educatie****Cursus omgaan met pesten en faalangst-reductie-training**

Inl.: mw. M. Jankowski,  
mjankowski@zeelandnet.nl  
www.weerbaarheid-jankowski.nl

**Menataupe Beautycare**

Escudostraat 28, 2991 XV Barendrecht  
tel. (0180) 558722  
info@menataupe.nl  
www.menataupe.nl

**Schoolbesturen****Vereniging voor Protestants Christelijk****Primair Onderwijs - PCPO, Barendrecht/Ridderkerk**

Achterom 70, 2991 CV Barendrecht  
Postbus 217, 2990 AE Barendrecht  
tel. (0180) 620533, info@pcpobr.nl  
www.pcpobr.nl

**Speciaal onderwijs****De Rank**

Dorpsstraat-Oost 3a, 2991 CR Barendrecht  
Postbus 374, 2990 AJ Barendrecht  
tel. (0180) 611077  
zml.derank@derankzml.nl

**De Wijngaard**

Petrus Camperstraat 1,  
2992 KK Barendrecht  
Postbus 280, 2990 AG Barendrecht  
tel. (0180) 615151  
admin@dewijngaardsbo.nl

**De Wilgen**

Boerhaavelaan 2, 2992 KZ Barendrecht  
Postbus 211, 2990 AE Barendrecht  
tel. 088-4056425  
dewilgen@yulius.nl

**Studiefinanciering****Dienst Uitvoering Onderwijs (DUO)**

tel. (050) 5997755  
www.duo.nl

**Voortgezet onderwijs****CSG Calvijn, locatie Groene Hart**

Haarspitwei 11, 2992 ZB Barendrecht  
tel. (0180) 390393  
groenehart@calvijn.nl  
www.calvijn.nl

**Dalton Lyceum Barendrecht**

Zichtwei 1, 2992 ZA Barendrecht  
Postbus 408, 2990 AK Barendrecht  
tel. (0180) 642180  
info@daltonbarendrecht.nl  
www.daltonbarendrecht.nl

**OZHWgroen (VMBO)**

Dierensteinweg 2, 2991 XJ Barendrecht  
tel. (0180) 642040  
www.ozhw-groen.nl

**Farelcollege**

Kastanjelaan 50, 2982 CM Ridderkerk  
Postbus 163, 2980 AD Ridderkerk  
tel. (0180) 411777  
secretariaat@farelcollege.nl  
www.farelcollege.nl

**Focus Beroepsacademie**

Dierensteinweg 4, 2991 XJ Barendrecht  
Postbus 89, 2990 AB Barendrecht  
tel. (0180) 613900  
info@focusberoepsacademie.nl  
www.focusberoepsacademie.nl

**Gemini College**

Prinses Margrietstraat 163,  
2983 ED Ridderkerk  
Postbus 288, 2980 AG Ridderkerk  
tel. (0180) 486999, info@geminicollege.nl  
www.geminicollege.nl

**Wetenschappelijk onderwijs****Open Universiteit, Studiecentrum Rotterdam**

Coolsingel 65, 3012 AC Rotterdam  
tel. (010) 2771480, rotterdam@ou.nl  
www.ou.nl

**Stichting De Innerlijke Lijn, Academie voor Wetenschap van de Metafysica**

Postbus 148, 5300 AC Zaltbommel  
tel. (04870) 570699  
info@deinnerlijkelijn.nl



Experts op  
het gebied van:

**HUIDPROBLEMEN**  
**HUIDVERJONGING**  
**HUIDVERBETERING**  
**HUIDVERZORGING**  
**PERMANENT MAKE UP**  
**AFSLANKEN**  
**FIGUURCORRECTIE**  
**ONTHAREN**

## MEET & TREAT?

Kijk voor alle MEET & TREAT behandelingen  
op onze website.

**ASK FOR**  
*more.*

**BABOR BEAUTY SPA -  
Barendrecht**  
Avenue Carnisse 240  
2993 ML Barendrecht  
0180 620030  
www.bbspa.nl



## Advies, hulp en begeleiding

### Alzheimer Café Barendrecht

Marjoleinlaan 43, 2991 HP Barendrecht  
tel. (0180) 555888  
e.buchel@laurens.nl

### Centraal Loket Barendrecht

Binnenhof 1, 2991 AA Barendrecht  
tel. 14 0180

### KijkopWelzijn Ouderenadviseur

Binnenlandse Baan 30,  
2991 EA Barendrecht, tel. (0180) 691803  
mwo@kijkopwelzijn.nl, www.kijkopwelzijn.nl

### OuderenOmbudsman

tel. 0900-6080100  
ouderenombudsman@ouderenfonds.nl  
www.ouderenombudsman.nl

## Bonden

### ANBO (Algemene Nederlandse Bond voor Ouderen)

Inl.: W. van den Berg,  
Julianastraat 13, 2995 BG Heerjansdam  
tel. (078) 6771648  
w.v.d.berg14@kpnplanet.nl  
www.anbo.nl/barendrecht

### Katholieke Bond van Ouderen - KBO

Secr.: C. Bruins, Avenue Carnisse 116,  
2993 MH Barendrecht  
tel. (0180) 622094  
1.bruins@planet.nl

### Protestantse Christelijke Ouderen Bond - PCOB

Dorpsstraat 66, 2992 BE Barendrecht  
tel. (0180) 616269  
gecoriet@gmail.com

## Maaltijdvoorzieningen

### Riederborgh maaltijdservice

Boksdoornstraat 2, 2982 BC Ridderkerk  
tel. (0180) 452550  
maaltijdservice@riederborgh.nl  
www.riederborgh.nl

### De Elf Ranken

Middeldijkerplein 28, 2993 DL Barendrecht  
tel. (0180) 555500

## Ontmoetingspleinen

### Ontmoetingsplein Barendrecht

- Laurens De Elf Ranken,  
Middeldijkerplein 28,  
2993 DL Barendrecht  
tel. (0180) 555500
- Laurens Borgstede, Marjoleinlaan 43,  
2991 HP Barendrecht  
tel. (0180) 555888
- Wijkcentrum Waterpoort  
Middeldijkerplein 9, 2993 DL Barendrecht  
Inl.: c.vanloon@laurens.nl/  
www.laurens.nl  
www.kijkopwelzijn.nl
- Dienstencentrum Windsingel  
Windsingel 166, 2991 HN Barendrecht  
tel. (06) 17116330

## Personenalarmering

### Zorgcentrale

tel. 010-2717525

### Laurens persoonsalarmering

tel. (010) 3320200  
www.laurens.nl



De klantvriendelijke tandartsenpraktijk die professionele zorg aanbiedt.

De praktijk is geopend op  
maandag t/m vrijdag van  
08.30 uur tot 13.00 uur en van  
14.00 uur tot 20.30 uur.  
zaterdag van 09.00 tot 15.00 uur

Zuidlaardermeer 16 2993 PV Barendrecht  
tel: 0180 -75 31 87 e-mail: afspraak@familydental.nl  
www.familydental.nl

**INTRAHUIS MAKELAARS**  
*Uw makelaar in de regio*

Overweegt u te verhuizen?  
Neem contact met ons op  
voor een vrijblijvend  
prijzadvies.



www.intrahuis.nl 078 202 10 20 info@intrahuis.nl



## Politieke partijen

### **CDA**

**Christen Democratisch Appèl,  
afd. Barendrecht**

secretaris@cdabarendrecht.nl  
www.cdabarendrecht.nl

### **CDA**

**Vrouwenberaad Barendrecht**

cdav@cdabarendrecht.nl  
www.cdabarendrecht.nl/cdav

### **ChristenUnie**

**Kiesvereniging Barendrecht**

www.barendrecht.sgp-christenunie.nl

### **D66**

b.arnold@d66barendrecht.nl  
https://barendrecht.d66.nl

### **EVB Echt Voor Barendrecht**

secretaris@echtvoorbarendrecht.nl  
www.echtvoorbarendrecht.nl

### **GroenLinks**

**Barendrecht**

bestuurbarendrecht@groenlinks.nl

### **PvdA**

**Partij van de arbeid, afd. Barendrecht**

barendrecht.pvda@gmail.com  
www.barendrecht.pvda.nl

### **SGP**

**Staatkundig Gereformeerde Partij,  
afd. Barendrecht**

secretaris@sgp-barendrecht.nl

### **VVD**

**Volkspartij voor Vrijheid en  
Democratie**

www.barendrecht.vvd.nl

# IETS TE VIEREN?

Beleef het bij Abel. & Tasman.

ETEN • DRINKEN • IJSSALON • HIGH TEA • RECEPTIE • TROUWEN • FEEST • BORREL • TERRAS • PITCH&PUTT • KLIMBOS • FOOTGOLF • GAMEROOM



OPENING  
VOORJAAR  
2020!



## abel. & abel. TASMAN.

Abel. Albrandswaardsedijk 196 • 3172 XB Poortugaal • T (010) 501 15 00 • [www.abel-restaurant.nl](http://www.abel-restaurant.nl) • [info@abel-restaurant.nl](mailto:info@abel-restaurant.nl)  
Tasman. Albrandswaardsedijk 160 • 3172 XB Poortugaal • T (010) 501 15 01 • [www.tasman.nu](http://www.tasman.nu) • [info@tasman.nl](mailto:info@tasman.nl)

## Religie en levensbeschouwing

### Levensbeschouwelijke instellingen

#### Comité Gereformeerde Bijbel Stichting Barendrecht/Heerjansdam

Secr.: K. Vlot, Ziedewijdsedijk 40, 2991 VR Barendrecht, tel. (0180) 612608

#### Stichting Hart voor Barendrecht

Van den Broekveld 11, 2992 HV Barendrecht  
Inl.: mw. J. Glasbergen, tel. (0180) 618127  
[j.glasbergen@hartvoorbarendrecht.nl](mailto:j.glasbergen@hartvoorbarendrecht.nl)  
[www.hartvoorbarendrecht.nl](http://www.hartvoorbarendrecht.nl)

### Religieuze genootschappen

#### Rafael Gemeenschap Waterport W4C

Inl.: P. 't Hart,  
Van Duin-akker 27, 2994 BJ Barendrecht  
tel. (0180) 624429 [info@waterport.nl](mailto:info@waterport.nl)  
[www.waterport.nl](http://www.waterport.nl)

#### Protestantse Gemeente Barendrecht

Secr.: mw. N. Benschop-van Dop,  
Postbus 2048, 2990 DA Barendrecht  
tel. (0180) 690787  
[gnbenschop@kpnplanet.nl](mailto:gnbenschop@kpnplanet.nl)  
[www.pknbarendrecht.nl](http://www.pknbarendrecht.nl)

- Bethelkerk,  
Kerkweg 2, 2992 SG Barendrecht  
tel. (0180) 613990  
- Gereformeerde wijkgemeente Noord,  
Secr.: mw. J.K. de Jong-Broek  
Cuyperdreef 92, 2992 HP Barendrecht  
tel. (0180) 613990  
[jk.d.jong@gmail.com](mailto:j.k.d.jong@gmail.com)  
- Gereformeerde wijkgemeente  
Zuid-West,  
Secr.: mw. A.C. Roos-Nieuwstraten,  
Paddeweg 38, 2992 VN Barendrecht  
tel. (0180) 690402  
[secretaris-zuidwest@hotmail.com](mailto:secretaris-zuidwest@hotmail.com)

- Triomfatorkerk,  
Gebroken Meedijk 150,  
2991 CH Barendrecht  
tel. (0180) 612720  
- Gereformeerde wijkgemeente  
Zuid-Oost,  
Secr.: P. de Vries,  
Schutleede 8, 2992 WP Barendrecht  
tel. (0180) 617233  
[pieter4fleur@gmail.com](mailto:pieter4fleur@gmail.com)
- Carnisse Haven,  
Noordersingel 30, 2993 TA Barendrecht  
tel. (0180) 615449  
- Protestantse wijkgemeente  
Carnisse Haven,  
Secr.: L.J. Stroo,  
Lamoen 2, 2993 AM Barendrecht  
tel. (0180) 623771  
[carnissehaven@upcmail.nl](mailto:carnissehaven@upcmail.nl)  
[www.carnissehaven.nl](http://www.carnissehaven.nl)
- Dorpskerk,  
Dorpsstraat 146, 2992 BE Barendrecht  
tel. (0180) 617646
- Hervormde wijkgemeente Dorpskerk,  
Scriba: L. van Doorn,  
Dorpsstraat 162, 2992 BE Barendrecht  
tel. (0180) 622296, [lvandoom@hetnet.nl](mailto:lvandoom@hetnet.nl)  
[www.dorpskerkbarendrecht.nl](http://www.dorpskerkbarendrecht.nl)
- Immanuelkerk,  
Klarinetweg 2, 2992 GG Barendrecht  
tel. (0180) 623772  
- Hervormde wijkgemeente  
Immanuelkerk b.a.,  
Secr.: R. Roelofse,  
Postbus 313, 2990 AH Barendrecht  
tel. (078) 6773569  
[r.roelofse1@upcmail.nl](mailto:r.roelofse1@upcmail.nl)  
[www.immanuelkerk-barendrecht.nl](http://www.immanuelkerk-barendrecht.nl)



*Voor alle binnen-  
en buitenzonwering*

Knikarmschermen  
Markiezen  
Screens  
Rolluiken  
Serrezonwering

Lamelgordijnen  
Jaloezieën  
Vouwgordijnen  
Rolgordijnen  
Veluxproducten

Bel voor een vrijblijvende offerte 06 - 543 45 348

# The Beauty Doctor

Uiterlijk & huidverzorging • Huidverbetering • Injectables



Boerhaavelaan 18, 2992 KA Barendrecht

M 06 - 15 19 51 91, E [amber@thebeautydoctor.nl](mailto:amber@thebeautydoctor.nl)

[www.thebeautydoctor.nl](http://www.thebeautydoctor.nl)

## Religie en levensbeschouwing

### Christelijk Gereformeerde Kerk

Eben Haëzerkerk,  
Voordijk 252, 2992 AM Barendrecht  
Scriba: T. van Staveren,  
Elisabeth Catsvliet 21,  
2992 WV Barendrecht, tel. (0180) 610543  
[www.cgkbarendrecht.nl](http://www.cgkbarendrecht.nl)

### Gereformeerde Gemeente Barendrecht

Kerkgebouw, Ploegwei 1,  
2992 ZC Barendrecht, tel. (0180) 556926  
Scriba: G.K. Visser,  
Middeldijk 21, 2991 SC Barendrecht  
tel. (0180) 619769  
[gkvisser@gergembarendrecht.nl](mailto:gkvisser@gergembarendrecht.nl)

### Gereformeerde Kerk Vrijemaakt

#### Barendrecht-Pernis-Albrandswaard

Postbus 454, 2990 AL Barendrecht  
Scriba: G.J. Hekkert,  
Turkoois 29, 3162 TM Rhoon  
tel. (010) 4514581, [scriba@gkv-bpa.nl](mailto:scriba@gkv-bpa.nl)  
[www.barendrecht.gkv.nl](http://www.barendrecht.gkv.nl)

- Kerkgebouw: Triomfatorkerk,  
Gebroken Meeldijk 150,  
2991 CH Barendrecht  
tel. (0180) 612720

### Hersteld Hervormde Gemeente

Scriba: A. Stolk, Standerdmolen 98,  
2992 DL Barendrecht, tel. (0180) 626314  
[scriba@hhgbarendrecht.nl](mailto:scriba@hhgbarendrecht.nl)

- Kerkgebouw,  
Dorpsstraat 184, 2992 AB Barendrecht

### Nederlands Gereformeerde Kerk

#### Kerkgebouw "Maranatha",

Scriba (Mw.) H. Cuperus  
Oost-Kinderdijk 23, 2953 CJ Alblasserdam  
tel. (078) 6914422  
[scriba@ngkbarendrecht.nl](mailto:scriba@ngkbarendrecht.nl)  
[www.ngkbarendrecht.nl](http://www.ngkbarendrecht.nl)

### RK Sint Augustinus Parochie

Marijkesingel 24, 2991 BK Barendrecht  
tel. (0180) 615903  
[staugustinus@hetnet.nl](mailto:staugustinus@hetnet.nl)  
[www.staugustinusbarendrecht.nl](http://www.staugustinusbarendrecht.nl)

### Religieuze genootschappen (overig)

#### Leger des Heils, Rotterdam Zuid

Eemstein 23, 3073 KA Rotterdam  
tel. (010) 4842725  
[korps.rotterdamz@legerdesheils.nl](mailto:korps.rotterdamz@legerdesheils.nl)  
• Hillevliet 139, 3073 KP Rotterdam

#### Remonstrantse Gemeente

##### Rotterdam

Inl.: mw. H.G.M. Gutteling-Eulderink,  
Lavendelhof 9, 2991 HH Barendrecht  
tel. (0180) 614035  
[agutte@dds.nl](mailto:agutte@dds.nl)  
• Remonstrantse kerk,  
Museumpark 3, 3015 CB Rotterdam  
tel. (010) 4360543

### Religieuze instellingen

#### Nederlands Bijbelgenootschap, afd. Barendrecht

Inl.: J.J. Huijssen,  
Oranjestraat 28, 2991 CL Barendrecht  
tel. (0180) 618939  
[jjhuijssen@outlook.com](mailto:jjhuijssen@outlook.com)

#### Rafael Gemeenschap Waterport W4C

Inl.: P. 't Hart,  
Van Duin-akker 27, 2994 BJ Barendrecht  
tel. (0180) 624429, [info@waterport.nl](mailto:info@waterport.nl)  
[www.waterport.nl](http://www.waterport.nl)



## Preventief Medisch Onderzoek

Als werknemers wil je *fit en vitaal* op je werk verschijnen en lekker in je vel zitten. Ook fijn voor je werkgever, want daardoor ben je ook productiever en presteer je beter! Je baas moet je volgens artikel 18 van de *Arbowet* een periodieke keuring aanbieden (Preventief Medisch Onderzoek). Een prima idee, want dankzij die methode weet je precies hoe *gezond* je bent.

Als deelnemer aan het *preventief medisch onderzoek* (PMO), krijg je een uitgebreid *persoonlijk advies*. De betekenis van alle gemeten waarden wordt daarin duidelijk uitgelegd. Vervolgens kun je direct aan je *gezondheid* en *conditie* werken. De HR-afdeling krijgt een geanonimiseerd groepsverslag. Jouw gegevens zijn veilig. De werkwijze van Go-Hoen komt volledig overeen met de Algemene Verordening Gegevensbescherming (AVG).

## Health portaal op maat

De specialisten van Go-Hoen maken een speciaal *Health portaal* aan waar je online op kunt inloggen. Je kunt via het Health Portaal op je pc, tablet of smartphone een afspraak inplannen bij de specialisten van Go-Hoen die op uw werklocatie de gehele meting zullen verrichten. *Eenvoudiger* kan het niet. Bij problemen staat de Go-Hoen *gezondheidsservice* klaar om te helpen. De specialisten van Go-Hoen nemen alles uit handen en voeren alles in company uit.

## Zet deze gezonde stap!

Neem vrijblijvend contact met ons op voor de diverse mogelijkheden. Onze experts en specialisten staan graag voor u klaar. Daarnaast voorzien we jouw graag van een gezond advies.

info@go-hoen.nl

06 215 167 64

www.go-hoen.nl



## Algemeen

### Buurtsportcoach

Middeldijkerplein 9,  
2993 DL Barendrecht  
tel. (0180) 691800

Buurtsportcoach@kijkopwelzijn.nl  
www.Buurtsportcoachbarendrecht.nl

### Inge de Bruijn Zwembad

Hamburg 200, 2993 LG Barendrecht  
tel. (0180) 615220  
info@ingedebruijnzwembad.nl

### Wellnesselande

Bijldorp-Zuid 1, 2992 LD Barendrecht  
tel. (0180) 646400  
info@wellnesselande.nl

## Sportaccommodaties/ Sportterreinen

### Gymnastiekzalen

Gymnastiekzaal De Zeeheld  
Evertsenstraat 14, 2992 BG Barendrecht  
Informatie: tel. (0180) 647503  
waterpoort@barendrecht.nl

### Sporthallen

Vloeroppervlak sporthallen: groter dan  
1050 m<sup>2</sup>.

### Sporthal Aksent

Bachlaan 12, 2992 GK Barendrecht  
Informatie: tel. (0180) 647503  
waterpoort@barendrecht.nl

### Sporthal De Driesprong

Marijkesingel 20, 2991 BK Barendrecht  
Informatie: tel. (0180) 647503  
waterpoort@barendrecht.nl

### Sporthal Lagewei

Ploegwei 1-3, 2992 ZC Barendrecht  
Informatie: tel. (0180) 647503  
waterpoort@barendrecht.nl

### Sporthal Riederpoort

Riederhagen 2-9, 2993 XE Barendrecht  
Informatie: tel. (0180) 647503  
waterpoort@barendrecht.nl

### Sporthal Waterpoort

Middeldijkerplein 9,  
2993 DL Barendrecht  
tel. (0180) 647524/  
b.g.g. (0180) 647503  
waterpoort@barendrecht.nl

### Sporthal De Bongerd

Dierensteinweg 6, 2991 XJ Barendrecht  
tel. 14 0180

### Sporthal Vrijenburgpoort

Hertenburg 32, 2994 CC Barendrecht  
tel. (0180) 654317

## Sportparken

### Sportpark De Bongerd

Dierensteinweg 6, 2991 XJ Barendrecht  
tel. (0180) 613821

### Sportpark De Doorbraak

Zuider Carnisseweg 101,  
2993 AZ Barendrecht

### Sportpark Smitshoek

Smitshoekse Baan 25,  
2993 BZ Barendrecht

### Sportpark Ziedewij

Graaf Adolfstraat 4, 2991 BD Barendrecht

## Sportzalen

Vloeroppervlak sportzalen:  
285 m<sup>2</sup> tot 365 m<sup>2</sup> (Uitzondering is  
Vrijenburgpoort: 728 m<sup>2</sup>)

### Sportzaal Smitshoek

Smitshoekse Baan 25,  
2993 BZ Barendrecht



## TOM. LEVERT **MAATWERK**

- 1 Centrerig brillenglazen
- 2 Pasvorm
- 3 Glaskeuze
- 4 Service en tevredenheid

meer info op:  
[www.optiektom.nl/maatwerk](http://www.optiektom.nl/maatwerk)

## HET BESTE MULTIFOCAL

Multifocale brillenglazen kunnen tegenwoordig volledig worden afgestemd op wie je bent. Uniek uitgevoerd, op basis van je dagelijkse bezigheden, baan, persoonlijke behoeften en stijl. Bovendien leven we in een wereld vol digitale schermen, die mede bepaalt welke glazen voor jou het beste zijn. Glasfabrikant HOYA speelt hier met de nieuwe MYSELF multifocale glazen naadloos op in. Een volledig geïndividualiseerde oplossing, exact gemeten, berekend en geslepen op basis van je eigen, unieke kijkgedrag. Zodat je de beste versie van jezelf kunt zijn!



**MYSELF**

**TOM.**  
oogzorg  
modebrillen  
contactlenzen

Viaductweg 1  
3161 RX Rhoon

T: (010) 5011 286  
E: [info@optiektom.nl](mailto:info@optiektom.nl)  
I: [www.optiektom.nl](http://www.optiektom.nl)

Maandag gesloten  
Dinsdag 09:00 - 18:00 uur  
Woensdag 09:00 - 18:00 uur  
Donderdag 09:00 - 18:00 uur  
Vrijdag 09:00 - 20:00 uur  
Zaterdag 09:00 - 16:00 uur



### **Sportzaal Kruidentuin**

Kruidentuin 6, 2991 RK Barendrecht  
 Informatie: tel. (0180) 647503  
[waterpoort@barendrecht.nl](mailto:waterpoort@barendrecht.nl)

### **Sportzaal De Zeeheld**

Evertsenstraat 14, 2992 BG Barendrecht  
 tel. (0180) 140180

### **Sportzaal Hof van Maxima**

Adrianapolder 50, 2992 ZK Barendrecht  
 tel. (0180) 140180

### **Sportzaal Zichtwei**

Zichtwei 1, 2992 ZA Barendrecht  
 tel. (0180) 140180

### **Zwembad**

#### **Inge de Bruijn Zwembad**

Hamburg 200, 2993 LG Barendrecht  
 tel. (0180) 615220  
[info@ingedebrijnzwembad.nl](mailto:info@ingedebrijnzwembad.nl)  
[www.ingedebrijnzwembad.nl](http://www.ingedebrijnzwembad.nl)

### **Sportmassage**

#### **Dick van Dongen**

Bark 81, 2991 JB Barendrecht  
 tel. (0180) 616582

### **Sportraad**

#### **Sportraad**

Postbus 501, 2990 EA Barendrecht  
[secretariaat@sportraadbarendrecht.nl](mailto:secretariaat@sportraadbarendrecht.nl)  
[www.sportraadbarendrecht.nl](http://www.sportraadbarendrecht.nl)

### **Sportscholen en fitnesscentra**

#### **Aad van Loon Sport**

Maasstraat 28/A, 2991 AD Barendrecht  
 tel. (0180) 621229  
[info@aadvanloonsport.nl](mailto:info@aadvanloonsport.nl)  
[www.aadvanloonsport.nl](http://www.aadvanloonsport.nl)

### **Body Care**

Avenue Carnisse 320,  
 2993 ML Barendrecht  
 tel. (0180) 558144, [info@body-care.nl](mailto:info@body-care.nl)  
[www.body-care.nl](http://www.body-care.nl)

### **Fitness Carnisselande**

Hamburg 204, 2993 LG Barendrecht  
 tel. (0180) 624844  
[info@fitnesscarnisselande.nl](mailto:info@fitnesscarnisselande.nl)  
[www.fitnesscarnisselande.nl](http://www.fitnesscarnisselande.nl)

### **Sportschool Van Hoorn**

Inl.: N. van Hoorn,  
 Paddeweg 25/27, 2992 CK Barendrecht  
 tel. (0180) 613957, [kwai@planet.nl](mailto:kwai@planet.nl)

### **Squashcentrum Barendrecht**

Boerhaavelaan 1, 2992 KB Barendrecht  
 tel. (0180) 620846  
[info@squashbarendrecht.nl](mailto:info@squashbarendrecht.nl)  
[www.squashbarendrecht.nl](http://www.squashbarendrecht.nl)

### **Sportverenigingen**

#### **Aangepaste sport**

#### **Recreatie-Sport Vereniging Dordrecht & omstreken**

Inl.: A. van Venetiën, Vrijheer van Esiaan 119,  
 3353 TC Papendrecht, tel. 06-20096780  
[hartsportdordt@gmail.com](mailto:hartsportdordt@gmail.com)  
[www.hartsportdordt.nl](http://www.hartsportdordt.nl)

#### **American football**

#### **Rotterdam Trojans**

Secr.: J. van Houwelingen,  
 Saladijnpad 1, 3077 NN Rotterdam  
 tel. 06-22518414  
[secretariaat@rotterdamtrojans.nl](mailto:secretariaat@rotterdamtrojans.nl)  
[www.rotterdamtrojans.nl](http://www.rotterdamtrojans.nl)

• Bezoekadres, Charloisse Lagedijk 366,  
 2993 AG Barendrecht, tel. (010) 4818713



# Wat de dokter tegen u heeft gezegd...

leest u terug op 'Mijn Maasstad Ziekenhuis'.



Met **Mijn Maasstad Ziekenhuis** heeft u overal toegang tot uw medische gegevens, afspraken, herhaalrecepten en kunt u vragen stellen. Hier kunt u zich ook voorbereiden op een bezoek aan het ziekenhuis. Handig toch?

Heeft u thuis nog een vraag na uw bezoek aan de arts? Gebruik **Mijn Maasstad Ziekenhuis** om een e-consult te sturen. Binnen 3 werkdagen ontvangt u een antwoord op uw vraag.



U logt veilig in met DigiD.  
[www.maasstadziekenhuis.nl/mijn](http://www.maasstadziekenhuis.nl/mijn)

**MAASSTAD ZIEKENHUIS**  
een santeon ziekenhuis



**In ons sfeervolle restaurant kunt u naast een heerlijk diner ook terecht voor een (zakelijke) lunch.**

**Daarnaast beschikken wij over een aparte ruimte (Marina) waar u terecht kunt voor een besloten lunch of diner.**

**Nazomer**

**Le Port**  
RESTAURANT

**De Marina is ook de perfecte locatie voor uw feestje, receptie of vergadering.**

**WWW.RESTAURANTLEPORT.NL**  
**0180 690 751**  
Haven Hoofd 1 • Barendrec Ht

## Atletiek

### Atletiekvereniging Energie

Dierensteinweg 10, 2991 XJ Barendrecht  
tel. (0180) 617023 [info@cavenergie.nl](mailto:info@cavenergie.nl)  
[www.cavenergie.nl](http://www.cavenergie.nl)

## Badminton

### Badmintonvereniging

The Flying Shuttle  
Ploegwei 3, 2992 ZC Barendrecht  
Postbus 131, 2990 AC Barendrecht  
tel. (0180) 787826  
[www.theflyingshuttle.nl](http://www.theflyingshuttle.nl)  
[info@theflyingshuttle.nl](mailto:info@theflyingshuttle.nl)

## Basketbal

### Christelijke Basketbalvereniging Binnenland

Marijkesingel 22, 2991 BK Barendrecht  
Postbus 257, 2990 AG Barendrecht  
[bestuur@cbvbinnenland.nl](mailto:bestuur@cbvbinnenland.nl)  
[www.cbvbinnenland.nl](http://www.cbvbinnenland.nl)

### Sportclub Vitaal

Willem-Alexanderplnts 71,  
2991 NB Barendrecht  
Inl.: F. Meeuwissen, tel. (0180) 616377

## Biljarten

### Biljartvereniging Carnisselande

Secr. A. Vermasen  
Valeriaan8, 2992VX Barendrecht  
Tel: 0180-620702, Mobiel: 06-51515212  
Email: [bv.carnisselande@upcmail.nl](mailto:bv.carnisselande@upcmail.nl)  
[www.seniorenbiljartenbarendrecht.nl](http://www.seniorenbiljartenbarendrecht.nl)

### Biljartvereniging Ons Genoegen

Secr.: G. Stigter, Irenestraat 52,  
2991 BG Barendrecht, tel. (0180) 617830  
[gstigter@scarlet.nl](mailto:gstigter@scarlet.nl)

## Biljartvereniging Vriendenkring

Ploegwei 3, 2992 ZC Barendrecht  
Inl.: W. Berendsen,  
Bizetstraat 61, 2992 RA Barendrecht  
tel. 06-12373674  
[info@biljartenbarendrecht.nl](mailto:info@biljartenbarendrecht.nl)  
[www.biljartenbarendrecht.nl](http://www.biljartenbarendrecht.nl)

## Denksport

### Damvereniging Denk en ZDV

Willem Ruysplein 6, 3333 BX Zwijndrecht  
Secr.: P. de Man,  
Rossinisingel 19, 2992 PB Barendrecht  
tel. (0180) 621800

### Schaakvereniging Barendrecht

Dr. Kuyperstraat 4, 2991 GB Barendrecht  
Secr.: A. Kruijt, Van der Vormhaven 66,  
2993 HC Barendrecht  
tel. (0180) 316917, [abkruijt@gmail.com](mailto:abkruijt@gmail.com)  
[www.schaakvereniging-barendrecht.nl](http://www.schaakvereniging-barendrecht.nl)

## Gymnastiek en turnen

### Gymnastiekvereniging Barendrecht

Flensburg 5, 2993 LS Barendrecht  
Secr.: mw. J.J. Wouts,  
[secretariaat@gvbarendrecht.nl](mailto:secretariaat@gvbarendrecht.nl)  
[www.gvbarendrecht.nl](http://www.gvbarendrecht.nl)

## Handbal

### Handbalvereniging Savosa

Bachlaan 2, 2992 GK Barendrecht  
Secr.: J. van de Geijn,  
Riedermorgen 11, 2993 XB Barendrecht  
[bestuur@savosa.nl](mailto:bestuur@savosa.nl)  
[www.savosa.nl](http://www.savosa.nl)





# kippiepan

snackpan  
satépan  
maaltijdpan  
spareribpan  
kippie.nl

# kippie.nl

De Kippiepan is stekkerklaar en kant en klaar voor gebruik!

## Snackpan

De snackpan is gevuld met verschillende kiphapjes. Hotwings, snacks, Dorrithapjes, oosterse kipnades, mini satéstokken en kip-gehaktballen, deze vind je allemaal in de heerlijke snackpan.



- Nr. 1 65 hapjes € 25,99
- Nr. 2 XL 90 hapjes € 30,99

## Kluispan

Een heerlijke hapjespan gevuld met 80 kipkluisjes. Voor de echte liefhebber van kluisen die niet bang is voor vieze handen!



- Nr. 3 € 30,99

## Mini-saté/Ballenpan

Een Kippiepan gevuld met verschillende hapjes. De mini saté-stokken zijn licht gekruid. De kip-gehaktballietjes zijn zoet gemarineerd in een ketjapmarinade.



- Nr. 4 80 hapjes € 30,99
- Nr. 5 XL 140 hapjes € 50,99

## Mini-satépan

Een Kippiepan gevuld met mini satéstokjes. De kipsaté is heerlijk gekruid en lekker voor zowel jong als oud. Ook als je niet van kluisen houdt is deze hapjespan ideaal. Het vlees is erg mals en heerlijk van het stokje te eten.



- Nr. 6 80 stokjes € 30,99
- Nr. 7 XL 140 stokjes € 50,99

## Ballenpan

Deze Kippiepan is lekker voor zowel jong als oud. De pan is gevuld met 90 kant en klare kipgehakt-ballietjes. Ze zijn licht zoet van smaak.



- Nr. 8 € 30,99

## Satépan

Dit is een Kippiepan gevuld met grote stokken gegelide kipsaté. Deze stokken zijn gemarineerd in een licht zoete, oosterse ketjap marinade. Kant en klaar, de pan doet het werk!



- Nr. 9 30 stokken € 35,99
- Nr. 10 XL 45 stokken € 50,99

## Dönerpan

Deze Kippiepan is gevuld met vers gekruide kipdöner. Het vlees is heerlijk gekruid en lekker door een salade of op een broodje. De pan is gevuld met 1750 gram vlees. Tip: combineer het vlees met knoflooksaus of pittige piri-pirisaus!



- Nr. 11 € 30,99

## CombiMaaltijdpan

Keuze uit: Bami, Nasi, Mihoen of Chinese Bami. Samen met Kip in saus, diverse smaken. De inhoud van de pan is 2200 gram. Daar kun je met 4 personen van eten!



- Nr. 12 € 30,99

## Maaltijdpan 1/1

Keuze uit: Bami, Nasi, Mihoen of Chinese Bami. Deze Kippiepan heeft een inhoud van 2400 gram en wat extra gegelide hapjes. Je kunt er met 6 tot 8 personen goed van eten!



- Nr. 13 € 30,99

## Maaltijdpan %/%

2 x keuze uit: Bami, Nasi, Mihoen of Chinese Bami. De inhoud van de pan is 2400 gram. Een complete maaltijd voor ongeveer 6 tot 8 personen. De kiphapjes bovenop de maaltijden maken de pan helemaal af!



- Nr. 14 € 30,99

## Maaltijdpan %/%/%/%

Kan je niet kiezen tussen al onze heerlijke verse maaltijden? Deze maaltijdpan is gevuld met 2400 gram en met maar liefst alle 4 de verschillende Kippie maaltijden! Je kunt er met 6 tot 8 personen heerlijk van eten.



- Nr. 15 € 30,99

## Sparerib-pan

We hebben de sparerib-pan in twee verschillende varianten. Namelijk: zoet en pittig. De sparerib-pan is gevuld met 2200 gram spareribs. Heerlijk voor zowel jong als oud. Kluisen maar!



- Nr. 16 pittig € 30,99
- Nr. 17 zoet € 30,99

## Snackpan XXL

Speciaal voor grote feestelijke gelegenheden een extra grote Kippiepan.



- Nr. 18 XXL 270 hapjes € 92,99

### Instructie:

De pan is inclusief aluminium schaal en plastic deksel. Deze plastic deksel voor verwarmen verwijderen.  
Pan aanzetten op stand 2. Na + 30 minuten is de inhoud warm. Goed en regelmatig omroeren.

De aluminium schaal met plastic deksel zijn uitneembaar en met de inhoud gemakkelijk koel te bewaren. Ga voor een uitgebreide gebruiksaanwijzing naar [www.kippie.nl](http://www.kippie.nl)

### Borg:

Voor gebruik van de pan rekenen wij € 15,00 borg. De borg van een XXL pan bedraagt € 50,00. Dit ontvangt u retour na het inleveren van de pan.

## Hengelsport

### Flora en Fauna vereniging de Grote Put

Inl.: P. Schuitemaker,  
Meulenstraat 18, 2992 KM Barendrecht  
tel. (0180) 622130  
p.schuitemaker@zadkine.nl  
www.degroteput.nl

### Hengelsportvereniging

#### Groot Rotterdam

Postbus 19143, 3001 BC Rotterdam  
tel. 06-12748454, info@groot-rotterdam.nl  
www.groot-rotterdam.nl

#### Stichting Viscentra Gehandicapt

Molenweg 19, 1391 CH Abcoude  
tel. (0294) 283156  
info@viscentrumgehandicapt.nl  
www.viscentrumgehandicapt.nl

## Hockey

### Hockeyvereniging Barendrecht

Zuider Carnisseweg 101,  
2993 AZ Barendrecht  
Secr.: mw. C. de Jong-Erwich,  
Van Eesterenveld 27, 2992 HE Barendrecht  
tel. (0180) 623942  
secretaris@hcbarendrecht.nl  
www.hcbarendrecht.nl

## Jeu de Boules

### VITESSE Jeu de boules en koersbal

Sportpark De Bongerd,  
Dierensteinweg 6b, 2991 XJ Barendrecht  
Inl.: H.G. Westerhout, tel. (0180) 614478  
jeudeboules@kwitesse.nl

## Kaartspelen

### Bridgeclub Never Down

Secr.: mw. J.B. Huige,  
Korenbloem 21, 2992 CH Barendrecht  
tel. (0180) 614733

## Sport

## Bridgeclub Sans Atout

Zichtwei 1, 2992 ZA Barendrecht  
Inl.: mw. H. de Raaij,  
Spinetstraat 1, 2992 NJ Barendrecht  
tel. (0180) 690109  
sansatout@kpnmail.nl  
www.nbbclubsites.nl/club/16008

## Koersbal

### VITESSE Jeu de boules en koersbal

Zie rubriek Sportverenigingen/  
Jeu de Boules

## Korfbal

### Korfbalvereniging Vitesse

Dierensteinweg 2, 2991 XJ Barendrecht  
tel. (0180) 615277

Inl.: L. Dubbeldam, Strausslaan 58,  
2992 PD Barendrecht, tel. (0180) 611935  
vitesse.barendrecht@knkv.nl  
www.kwitesse.nl

## Paardrijden

### Buiten paardrijden

Voor info: (0180) 619411

## Pilates

### Pilates Barendrecht

Dorpsstraat 157, 2992 BD Barendrecht  
tel. 06-51328630  
pilatesbarendrecht@gmail.com  
www.pilatesbarendrecht.nl

### Rianne Sport Pilates en Sportles

Schoener 115, 2991 JK Barendrecht  
tel. 06-12620193  
a.beveren@kpnplanet.nl

Kippie Barendrecht - Winkelcentrum Carnisse Veste  
Van Beuningenhaven 8C - 2993 EH Barendrecht  
tel. 0180 769035 - barendrecht@kippie.nl

# kippie.nl

**Ruitersport****Menvereniging De Blijde Rijders**

Inl.: P. de Ronde, Meeldijk 1,  
3238 LC Zwartewaal, tel. (0180) 665077  
annemien@debljiderijders.nl  
www.debljiderijders.nl

**Rijvereniging Barendrecht**

www.rvbarendrecht.nl  
Kooiwalbos 1, 2992 XE Barendrecht  
(010) 4193188  
receptie open op werkdagen van  
15.00-23.00 uur en in het weekend  
van 9.00-17.00 uur.  
Contactpersoon: Joy Maijer

**Schietsport****Schietsportvereniging De Vrijheid Barendrecht**

1ste Barendrechtseweg 61,  
2991 XE Barendrecht  
Inl.: J. van Hengel, tel. (0180) 613681  
info@devrijheidbarendrecht.nl  
www.devrijheidbarendrecht.nl

**Tafeltennis****Tafeltennisvereniging Taveba**

Riederhagen 2-9, 2993 XE Barendrecht  
tel. (0180) 620701  
Secr.: B. van der Haar,  
Ring 254, 3343 CS Hendrik-Ido-Ambacht  
taveba@hotmail.com, www.taveba.nl

**Tennis****Tennisvereniging Barendrecht**

Sportpark Ziedewij,  
Graaf Adolfstraat 4, 2991 BD Barendrecht  
tel. (0180) 613452  
Ledenadmin.:  
ledenadministratie@tvbarendrecht.nl  
www.tvbarendrecht.nl

**Tennisvereniging Smitshoek**

Secr.: mw. S. Baks, Mandenmakerij 16,  
2993 CG Barendrecht, tel. (0180) 396387  
secretariaat@tv-smitshoek.nl  
www.tvsmitshoek.nl

**Trimmen****trimgroep TOP-2000**

Secr.: mw. R. Bisdom, Vrijenburglaan 97,  
2994 GK Barendrecht, tel. (0180) 422188  
trimgroepoosterpark@gm

**Vecht- en zelfverdedigingsport****Aikido Zelfverdediging**

Inl.: L. Keuvelaar,  
Albrandswardsedijk 88,  
3172 TK Poortugaal, tel. 06-10874314  
leokeuvelaar@keuze.org  
www.bushidojo.nl

**JO-qigong-taiji**

Middeldijkerplein 3, 2993 DL Barendrecht  
tel. (0180) 611438  
info@jo-qigong-taiji.nl  
www.jo-qigong-taiji.nl

**Taekwon-Do Vereniging Won-Hyo**

Inl.: A. Lauw,  
Van Duinakker 21, 2994 BJ Barendrecht  
tel. 06-12075961  
wonhyo@taekwondo-barendrecht.nl  
www.taekwondo-barendrecht.nl

- Locatie Sporthal Riederpoort,  
Riederhagen 2, 2993 XE Barendrecht
- Sporthal "De Zeehe Id"  
Evertsenstraat 14, 2992 BG Barendrecht
- Sporthal Waterpoort,  
Middeldijkerplein 9,  
2993 DL Barendrecht

**Voetbal****Voetbalvereniging Barendrecht - BVV**

Secr.: P.C.J. Schadee,  
Rietvelddreef 58, 2992 HJ Barendrecht  
tel. (0180) 627588, p.schadee@chello.nl  
www.bwbarendrecht.nl

**Voetbalvereniging Smitshoek**

Smitshoekse Baan 25,  
2993 BZ Barendrecht  
Postbus 502, 2990 AM Barendrecht  
tel. (0180) 615275, info@vsmitshoek.nl  
www.vsmitshoek.nl

**Volleybal****Christelijke volleybalvereniging Spirit**

Hertenburg 32, 2994 CC Barendrecht  
Postbus 9132, 3007 AC Rotterdam  
tel. (0180) 654317  
secretaris.cw.spirit@gmail.com  
www.cvv-spirit.nl

**Wandelsport****Christelijke wandelsportvereniging**

Marijke  
Secr.: mw. M.A. Goorden,  
van Hobokenhaven 27,  
2993 HH Barendrecht  
info@wandelsportmarijke.nl  
www.wandelsportmarijke.nl

**Watersport****Kanovereniging Lekko**

Noldijk 73, Barendrecht  
Secr.: P.F.L. Bernhard, Noldijk 114,  
2991 VL Barendrecht, tel. (078) 6771421  
secretaris@kv-lekko.nl  
www.kv-lekko.nl

**Roeivereniging Barendrecht**

Noldijk 73, 2991 VH Barendrecht  
Inl.: G. Bos, tel. (0180) 532572  
info@roeiverenigingbarendrecht.nl  
www.roeiverenigingbarendrecht.nl

**Zwem- en Poloclub Barendrecht - ZPB**

Hamburg 202, 2993 LG Barendrecht  
www.zpb.nl

**Wielersport****Fietscrossclub Barendrecht**

Zuider Carnisseweg, Barendrecht  
Voorz.: S. van Dijk,  
p/a Zuider kerkedijk 222,  
3079 PB Rotterdam  
voorzitter@fccbarendrecht.nl  
www.fccbarendrecht.nl

**Toerclub Barrhopoort**

Zuider Carnisseweg, Barendrecht  
tel. 06-42976729  
Voorz.: E. Wijnbelt, tel. (0180) 626943  
info@barrhopoort.nl  
www.barrhopoort.nl

**Wielervereniging Barrhopoort**

Secr.: W. van Zuuren,  
Rijksstraatweg 196, 2988 BM Ridderkerk  
tel. (0180) 612320  
gerdy.vanzuuren@gmail.com

**Zaalvoetbal****Sportclub Vitaal**

Willem-Alexanderplnts 71,  
2991 NB Barendrecht  
Inl.: F. Meeuwissen, tel. (0180) 616377



## Havens

### Marina Barendrecht

Achterzeedijk 1A, 2991 SB Barendrecht  
Postbus 5, 2991 SB Barendrecht  
tel. (078) 6772445  
info@recreatieparkdeoudemaas.nl

## Openbaar vervoer

### Reisinformatie

#### Openbaar Vervoer Reisinformatie van Deur tot Deur

tel. 0900-9292  
www.9292.nl

## Trein

### Nederlandse Spoorwegen - NS

www.ns.nl

## Verkeersorganisaties

### Fietsersbond, afd. Barendrecht

Inl.: J.W. Laverman,  
Tjalk 97, 2991 PP Barendrecht  
tel. (0180) 619773  
barendrecht@fietsersbond.nl



Pantoffels  
voor  
mannen  
&  
vrouwen.

Warmbat pantoffels zijn gemaakt van de vacht van  
het Merino schaap en de oplossing voor koude voeten!



Kijk voor onze hele collectie op [www.vijfvinkelschoenen.nl](http://www.vijfvinkelschoenen.nl)

**V I J F V I N K E L**  
S C H O E N E N

Middenbaan 98 • 2991 CT Barendrecht





CAFÉ DEN PIMPELAER  
BARENDRECHT · SINCE 1994

DE PERFECTE LOCATIES  
VOOR ( UW ZAKELIJKE )  
FEESTEN & PARTIJEN

DIGGELS  
LETCAFÉ

LUNCH | DINER | BORREL | TERRAS | FEEST | PARTIJ | ZAALHUUR  
WWW.DIGGELS.NL | WWW.CAFEDENPIMPELAER.NL  
DORPSSTRAAT 141 | 0180-612130 || DOORMANPLEIN 3C | 0180 619 722

## Welzijn en maatschappelijke dienstverlening

### Advies, hulp en begeleiding

#### Baby- en kindergebaar

Schokker 39, 2991 DJ Barendrecht  
info@babygebaar.nl  
www.babygebaar.nl

#### Balans

Weltevreden 4A, 3731 AL De Bilt  
tel. (030) 2255050  
info@balansdigitaal.nl  
www.balansdigitaal.nl

- Advies- en Informatie Lijn,  
tel. 0900-2020065
- Steunpunt Passend Onderwijs,  
tel. 0800-5010

#### Begeleiding van Kind, Jongeren en Ouders

Dorpsstraat 159, 2992 BD Barendrecht  
tel. 06-51328630  
josienvanrijswijk@xs4all.nl  
www.ouders-en-kinderen.nl

#### BOSK, vereniging van mensen met een lichamelijke handicap

Churchillaan 11, 3527 GV Utrecht  
Postbus 3359, 3502 GJ Utrecht  
tel. (030) 2459090, info@bosk.nl  
www.bosk.nl

#### Home-Start BAR

Inl.: J. Dekker,  
Kruidentuin 8, 2991 RK Barendrecht  
tel. 06-35124547  
home.start.bar@cjgrijnmond.nl  
www.home-start.nl

#### KijkopWelzijn

Binnenlandse Baan 30,  
2991 EA Barendrecht  
tel. (0180) 691800, info@kijkopwelzijn.nl  
www.kijkopwelzijn.nl

#### Kinder- en Jongerenrechtswinkel Rotterdam

Westblaak 107, 3012 KG Rotterdam  
tel. (010) 4120208  
info@kjrwrrotterdam.nl

#### Laurens Wonen diensten zorg

Nieuwe Binnenweg 29,  
3014 GB Rotterdam  
tel. (010) 3320200, info@laurens.nl  
www.laurens.nl

#### Mamacafé Barendrecht

Hof van Maxima (ingang kdv eiland marlyne), Hedwigepolder 4,  
2992 TS Barendrecht  
info@mamacafebarendrecht.nl  
www.mamacafebarendrecht.nl

#### MEE Rotterdam Rijnmond

Schiedamse Vest 154, 3011 BH Rotterdam  
tel. (010) 2821111  
info@meerrotterdam.nl  
www.blijfmeeendoen.nl

#### Selfness

Gebroken Meeldijk 123/A,  
2991 CG Barendrecht, tel. 06-43713131  
info@selfnesscounseling.nl  
www.selfnesscounseling.nl

#### Stichting Humanitas DMH, afd. Barendrecht

Bachlaan 14, 2992 GK Barendrecht  
tel. (0180) 624095  
ccb@humanitas-dmh.nl  
www.humanitas-dmh.nl

#### Stichting Present Barendrecht

Postbus 44, 2990 AA Barendrecht  
tel. 06-11333830  
info@presentbarendrecht.nl  
www.presentbarendrecht.nl

### Stichting Vroeghulp Rotterdam

Schiedamsse Vest 154, 3011 BH Rotterdam  
Postbus 21217, 3001 AE Rotterdam  
tel. (010) 2821199  
vroeghulp@meerrotterdam.nl

### Tympaan Instituut, kennisinstituut voor sociale en culturele vraagstukken

Anna van Saksenlaan 51,  
2593 HW Den Haag  
Postbus 93010, 2509 AA Den Haag  
tel. (070) 3371000, info@tympaan.nl  
www.tympaan.nl

### Vereniging van en voor Lichamelijk Gehandicapten voor Ridderkerk e.o.

Inl.: mw. N. van Driel,  
Reijerweg 116, 2983 AT Ridderkerk  
tel. (0180) 432509, n.vandriel@hetnet.nl

### Voorzieningsclusters

Olmenwede 1, 2993 GG Barendrecht  
tel. (0180) 623770

- Montessorischool De Trinoom,  
Riederhagen 2/9, 2993 XE Barendrecht  
tel. (0180) 647520
- Kinderopvang Bunderbos,  
Iepenwede 2, 2993 GD Barendrecht  
tel. (0180) 557381
- Kinderdagopvang de Panda,  
Middeldijkerplein 9,  
2993 DL Barendrecht  
tel. (0180) 556847
- Kinderdagopvang Petteflet,  
Kouwenhoven-akker 14,  
2994 AS Barendrecht  
tel. (0180) 556847

### Willens & Wetens

Prins Hendrikstraat 4/A,  
2991 BP Barendrecht  
post@willensenwetens.nu  
www.willensenwetens.nu

### Zorgplicht voor gehandicapten

Binnenhof 1, 2991 AA Barendrecht  
tel. 14 0180

### Algemeen maatschappelijk werk

#### Aafje thuiszorg huizen zorghotels

IJsselmeer 30, 3332 EX Zwijndrecht  
Postbus 233, 3330 AE Zwijndrecht  
tel. 088-8233233, info@aafje.nl  
www.aafje.nl

### Buurt-, dorps- en wijkcentra

#### Wijkgebouw Waterpoort

Middeldijkerplein 9, 2993 DL Barendrecht  
tel. (0180) 647524  
waterpoort@barendrecht.nl

### Buurt-, dorps- en wijkorganisaties

#### Bewoners Organisatie Park Buitenoord en Omgeving - BOBO

Inl.: F.C.E. Schaap-Holsheimer,  
Kempenaar 123, 2991 PL Barendrecht  
tel. 06-45474931  
secretariaat.bobo@gmail.com

#### Vereniging Dorpskern Oud-Barendrecht

Inl.: P. Dreef,  
Dorpsstraat 188, 2992 AB Barendrecht  
tel. (0180) 690247  
info@dorpskern-barendrecht.nl  
www.dorpskern-barendrecht.nl

#### Wijkvereniging Smithoek

Penn.m.: T. Kriesels,  
Mandenmakerij 15, 2993 CG Barendrecht  
tel. (0180) 699080  
www.facebook.com/wijkverenigingsmithoek

### Coaching en Counselling Counselling en coaching Selfness

Paramedisch Centrum Oranjewijk,  
Gebroken Meeldijk 123a,  
2991 CG Barendrecht  
Inl.: mw. M. van Zevenhuijzen,  
tel. 06-43713131  
info@selfnesscounselling.nl  
www.selfnesscounselling.nl

#### Medifa

Inl.: D. Moonen,  
tel. 06-28361149, info@medifa.nl  
www.medifa.nl

### Crisisopvang

#### Crisiscentrum Rotterdam

's Gravendijkwal 122, 3014 EL Rotterdam  
tel. 088-3571010  
www.crisiscentrumrotterdam.nl

#### Stichting Arosa

tel. (010) 4769044, info@arosa-zhz.nl  
www.vrouwenopvang.org

### Discriminatie

#### Discriminatie

tel. 0900-2354354, www.belgisch.nl  
**RADAR**  
Grotekerkplein 5, 3011 GC Rotterdam  
Postbus 1812, 3000 BV Rotterdam  
tel. (010) 4113911, info@radar.nl  
www.radar.nl

#### Mantelzorg

##### Steunpunt Mantelzorg

Binnenlandse Baan 30,  
2991 EA Barendrecht, tel. (0180) 691801  
mantelzorg@kijkopwelzijn.nl  
www.kijkopwelzijn.nl

### Mensenrechten

#### Stichting Ambassade Hulpverlening Israël - SAHI

Inl.: K.H. Tellings,  
Weerkant 18, 2993 DA Barendrecht  
tel. (0180) 611185  
lulu97wm@kpnmail.nl

#### Stichting Hulp Vervolgde Christenen - HVC

Dorpsweg 85, 4221 LJ Hoogblokland  
tel. (0183) 563628, info@stichtinghvc.nl  
www.stichtinghvc.nl

#### Unicef Barendrecht

Inl.: mw. C. Ottink,  
Locomotiefwei 4, 2992 ZV Barendrecht  
tel. (0180) 618938, corrie.ottink@upcmail.nl

### Ontwikkelingssamenwerking Plan Nederland

Stadhouderskade 60, 1072 AC Amsterdam  
Postbus 75454, 1070 AL Amsterdam  
tel. (020) 5495555  
info@plannederland.nl, www.  
plannederland.nl

#### Wereldwinkel

Middenbaan 107, 2991 CS Barendrecht  
tel. (0180) 622134  
info@wwbarendrecht.nl

#### Stichting YuYaYu

Avenue Carré 220, 2994 DC Barendrecht  
tel. (06) 10262858  
info@yuyayu.nl

#### Oorlogsherdenking

##### Comité 4 mei - herdenking

Secr.: J. Stoop,  
Grondmolen 75, 2992 DC Barendrecht  
tel. (0180) 613630, janstoop75@hetnet.nl

## Rechtshulp

### Advocaten

#### Advocatenkantoor Helwig-Voll

Meerwedensingel 39, 2993 RB Barendrecht  
tel. (0180) 627735  
ingrid.helwigvoll@chello.nl

#### Advocatenkantoor JMV B.V.

Oslo 14, 2993 LD Barendrecht  
+31 (0)180 - 635272  
info@advocatenkantoorjmv.nl

#### Advocatenkantoor Mr P.E. Troost

Rietgors 132, 2991 MV Barendrecht  
tel. (0180) 610290  
mrpetroost@gmail.com

#### Advocatenkantoor Van Wessel

Kantooradres:  
Augustapolder 64, 2992 SR Barendrecht  
Postadres:  
Postbus 2002  
2990 DA Barendrecht  
tel. 0180-700250  
info@www.advocatenkantoorvanwessel.nl

#### Mediation & Advocatenpraktijk Den Hollander

Bijldorp-Oost 5 2992 LA Barendrecht  
Telefoon: 010 - 5013230  
Fax: 084 -7122380  
Email:  
info@advocatenpraktijkdenhollander.nl

#### Vermaat Advocaten

Londen 2, 2993 LA Barendrecht  
Postbus 71, 2990 AB Barendrecht  
tel. (0180) 611188  
advocaten@vermaatadvocaten.nl  
www.vermaatadvocaten.nl

#### Vos & De Lange Advocaten

1e Barendrechtseweg 76/80,  
2992 XC Barendrecht  
Postbus 148, 2990 AC Barendrecht

tel. (0180) 695115  
info@vdladvocaten.nl  
www.vdladvocaten.nl

### Juridische ondersteuning

#### Het Juridisch Loket

Burgemeester de Raadtsingel 73a,  
3311 JG Dordrecht, tel. 0900-8020  
www.juridischloket.nl

### Rechts- & wetwinkel

#### KJRW Rotterdam

Westblaak 107, 3012 KG Rotterdam  
tel. (010) 4120208, info@kjrwrrotterdam.nl  
www.kjrwrrotterdam.nl

### Relatie en Seksualiteit

#### Casa Kliniek Rotterdam, centrum voor anticonceptie, seksualiteit en abortus

- Verzamelgebouw Zuid,  
Strevelsweg 700/202-204,  
3083 AS Rotterdam, tel. 088-8884444  
info@casaklinieken.nl  
www.casaklinieken.nl

#### COC Rotterdam e.o., Nederlandse

#### Vereniging tot Integratie van Homoseksualiteit

Schiedamsesingel 175, 3012 BB Rotterdam  
Postbus 768, 3000 AT Rotterdam  
tel. (010) 4141555  
secretariaat@cocrotterdam.nl  
www.cocrotterdam.nl

#### RotterdamV

Weena 877, 3013 AL Rotterdam  
Postbus 2566,3000 CN Rotterdam  
tel. (010) 4149406, info@rotterdamv.nl  
www.rotterdamv.nl

## Serviceclubs

### Kiwanis Club Barendrecht

www.kiwanis-barendrecht.nl

### Sociëteit Barbarije

Inl.: L. van Heel,  
Sint Janshaven 507, 3087 ED Rotterdam  
tel. (010) 4826057  
leenvanheel@hotmail.com  
www.barbarije.nl

## Telefonische hulpdiensten

### Alcohol Infolijn

tel. 0900-5002021, www.alcoholinfo.nl  
De Uitvaart Informatie Hulplijn  
tel. 0800-4444000  
info@uitvaartinformatiehulplijn.nl  
www.uitvaartinformatiehulplijn.nl

### Drugs Infolijn

tel. 0900-1995, www.drugsinfo.nl

### Aids Soa Infolijn

tel. 0900-2042040, www.soa aids.nl  
• Sense Infolijn, tel. 0900-4024020  
www.sense.info

### Hulplijn Vermiste Personen

tel. 0800-8376478  
vermistepersonen@redcross.nl  
www.vermistepersonen.nl

### Kindertelefoon

tel. 0800-0432, www.kindertelefoon.nl

### Korrelatie

tel. 0900-1450, vraag@korrelatie.nl  
www.korrelatie.nl

### Mantelzorglijn

tel. 0900-2020496, www.mezzo.nl

### Meld Misdaad Anoniem (M)

tel. 0800-7000, www.meldmisdaad.nl

### Sensor

Postbus 25143, 3001 HC Rotterdam  
tel. (010) 4363444, rotterdam@sensoor.nl  
www.sensoor.nl

### Veilig Thuis

tel. 0800-2000  
www.vooreenveiligthuis.nl

## Uitvaart

### Rouwverwerking

#### Vereniging Ouders van een Overleden Kind

Postbus 418, 1400 AK Bussum  
tel. 0900-2022723, cca@vook.nl  
www.vook.nl

### Uitvaartverzorgers

#### Mastenbroek Uitvaartverzorging

Molenleede 90  
2991 WB Barendrecht  
tel. (0180) 723204  
M 06 14515500  
info@ericmastenbroek.nl

#### A.J. van Essen Uitvaartzorg

Mr. Thorbeckestraat 3,  
2991 GG Barendrecht  
tel. (0180) 622899 of 06-27581175  
info@uitvaartvanessen.nl  
www.uitvaartvanessen.nl

#### Klink Uitvaart

Scheldestraat 3, 2991 AJ Barendrecht  
Postbus 2010, 2990 DA Barendrecht  
tel. (0180) 612735, info@klinkuitvaart.nl  
www.klinkuitvaart.nl



### **Uitvaart Yvonne Jonker**

Muziekplein 30 – 32  
2992 GH Barendrecht  
T 0180 – 699 199  
F 0180 – 699 208  
info@uitvaartyonker.nl

### **Van Ballegooijen Uitvaartverzorging**

Bizetstraat 54, 2992 RB Barendrecht  
tel. (010) 4855110, info@ballegooijen.nl  
www.ballegooijen.nl

### **Van Bezeij Begrafenisonderneming BV**

Aubadestraat 7  
2992 GN Barendrecht  
Tel. (0180) 64 71 01

### **Verlavingszorg**

#### **De Hoop GGZ**

Provincialeweg 70, 3329 KP Dordrecht  
tel. (078) 6111111, info@dehoop.org  
www.dehoop.org

#### **Landelijke Stichting van Ouders en Verwanten van Drugsverslaafden - LSOVD**

Sluispad 16, 8536 VG Oosterzee-  
Gietersebrug, tel. 0900-5152244  
info@lsovd.nl, www.lsovd.nl

#### **Stichting Anonieme Gokkers**

#### **Omgeving Gokkers - AGOG**

Pieter Calandlaan 315,  
1068 NH Amsterdam, tel. 0900-2177721  
info@agog.nl, www.agog.nl

#### **Stichting Zelfhelp Nederland**

Postbus 9150, 1006 AD Amsterdam  
tel. 0800-0200596, info@zelfhelp.nl  
www.zelfhelp.nl

### **Vluchtelingenwerk**

#### **MEE Rotterdam Rijnmond**

Schiedamse Vest 154, 3011 BH Rotterdam  
tel. (010) 2821111, info@meerrotterdam.nl  
www.blijfmeedoen.nl

### **Vraagwijzer**

#### **Vraagwijzer**

tel. (0180) 711132  
vraagwijzer@kijkopwelzijn.nl  
www.vraagwijzerbarendrecht.nl/  
www.kijkopwelzijn.nl

- Hoofdkantoor KijkopWelzijn,  
Binnenlandse Baan 30,  
2991 EA Barendrecht
- Buurtkamer 't Trefpunt,  
Dr. Kuypersstraat 4, 2991 GB Barendrecht
- Buurtkamer Vrijenburg,  
Vrijenburglaan 61, 2994 CD Barendrecht

### **Vrijwilligerswerk**

#### **Nederlandse Patiëntenvereniging, afd. Barendrecht**

Secr.: W.N. Bakker-Melissant,  
Korenbloem 5, 2992 CH Barendrecht  
tel. 0180-615615  
barendrecht@afdeling-npvzorg.nl

#### **Unie Van Vrijwilligers - UVV, afd. Barendrecht**

Inl.: mw. M. Bos-Methöfer,  
Tjalk 70, 2991 PP Barendrecht  
tel. (0180) 616719  
martinebos@hotmail.nl  
De Unie Van Vrijwilligers (St. UVV) in Barendrecht biedt met ca. 50 vrijwilligers hulp en steun aan in de lokale zorg- en welzijnssector d.m.v. een aantal projecten.

### **Vrijwilligers Informatie Punt KijkopWelzijn**

Binnenlandse Baan 30,  
2991 EA Barendrecht  
tel. (0180) 691802/06-45865980  
h.fortes@kijkopwelzijn.nl  
www.kijkopwelzijn.nl

### **Vrouwenverenigingen**

#### **Hervormde Vrouwen Dienst - HVD**

Inl.: mw. T. van Herk-van den Berg,  
Tjalk 8, 2991 PM Barendrecht  
tel. (0180) 612942, hvanherk@hetnet.nl

#### **Vrouwen van Nu, afd. Poortugaal Rhooen e.o.**

Molen 't Hert 37, 3161 KV Rhooen  
tel. (010) 5014186

#### **Zusterdienst Protestantse**

#### **Gemeente Barendrecht**

Secr.: mw. W.J. van Dongen-van den Boogaard, Binnenlandse Baan 98,  
2991 CA Barendrecht  
tel. (0180) 614455

### **Zonnebloem**

#### **De Zonnebloem, afd. Barendrecht**

Inl.: mw. M. Mudde,  
Korendijk 107, 3079 PW Rotterdam  
tel. (010) 8440759  
magdamudde@hotmail.com  
www.barendrecht.zonnebloem.nl



**Dailyz**  
ETEN & DRINKEN

EAT IN  
TAKE-AWAY  
DELIVERY

**NIEUW IN BARENDRECHT:  
DAILYZ ETEN & DRINKEN**

"Dailyz is hét alternatief in de regio voor je ontbijt, lunch, snackmoment en avondeten. Vanuit de volledig nieuwe bakery en snack-corner in de shop van BP Ziedewij worden uiteraard de klassieke vers belegde broodjes geserveerd, maar ook heerlijke specials en is er voortaan dus ook een frituurassortiment. Probeer bijvoorbeeld eens onze bijzondere Hotdog Specials of Loaded Fries varianten.

Bestel eenvoudig online of direct in de shop bij de handige bestelzuil óf aan de balie. Laat het bezorgen, neem het mee of neem de tijd. Het nieuwe zitgedeelte biedt 26 zitplaatsen en in de coffeecorner kan je gemakkelijk even je laptop openen voor de laatste e-mail. Maar dan wel onder het genot van een heerlijke verse koffie met iets erbij.

Ervaar het zelf en kom genieten bij Dailyz!

**FRESH FOOD & DRINKS ALL DAY!**  
DAGELIJKS GEOPEND TOT 21:00U

**ONLINE BESTELLEN?**  
[WWW.ZIEDEWIJ.NL](http://WWW.ZIEDEWIJ.NL)

WELKOM  
BIJ



Pitstop  
van  
Barendrecht

Dailyz eten & drinken • Middelweg 3 Barendrecht



**Ontdek de wereld  
met HSM-data-  
vernietigers!**

Ontvang nu een reis-  
voucher bij de aankoop  
van een actiemodel uit  
het assortiment data-  
vernietigers van HSM.

**van  
Rietschoten  
office point**

Van Rietschoten Office Point  
Bijldorp Oost 38  
2992 LA BARENDRECHT  
Tel: 0180-619744  
info@vanrietschoten.com  
www.vanrietschoten.com  
www.vronline.nl

**HSM**<sup>®</sup>  
Great Products. Great People.

Kijk op [www.vronline.nl](http://www.vronline.nl)  
of kom naar onze showroom!

**Opel Ampera-e**

**100% ELEKTRISCH.  
4% BIJTELLING.**

Nu uit voorraad leverbaar\*



Met zijn luxe uitrusting, Duitse technologie en een actieradius van 423 km is de Ampera-e de elektrische auto voor zakelijk verkeer én privé gebruik. Om met zekerheid te profiteren van 4% fiscale bijtelling is registratie in 2019 echter essentieel.

**Kom langs in onze showroom voor een proefrit en verzekering  
u nog dit jaar van de beste Ampera-e deal!**



**Orange Motors**

\*Servicevestiging  
[www.orangemotors.nl](http://www.orangemotors.nl)

Aploniastraat 14-18  
Klompemakerstraat 51  
Klaverbaan 22  
's-Gravelandseweg 383  
Raadhuislaan 30  
Boyleweg 4

3084 CC **Rotterdam**  
2672 GA **Naaldwijk**  
2908 KD **Capelle a/d IJssel**  
3125 BJ **Schiedam\***  
2651 DB **Berkel en Rodenrijs\***  
3208 KA **Spijkensisse\***

Tel: 010 - 291 61 61  
Tel: 0174 - 29 16 60  
Tel: 010 - 442 23 88  
Tel: 010 - 462 10 33  
Tel: 010 - 511 27 66  
Tel: 0181 - 60 08 88

Gemiddeld verbruik 14,5 kWh/100km; CO<sub>2</sub>-uitstoot 00 gr/km; Actieradius 423 km (WLTP)  
\* Zolang de voorraad strekt. Kijk voor de actuele voorraad op [opel.nl](http://opel.nl). © 10-19



**U kunt bij ons terecht met al uw vragen omtrent reparatie en / of vermaken van uw kledingstuk, textiel, leer, bont, gordijnen, tenten, hoezen, motorpakken etc, etc. Tevens leveren wij Stomerij service.**

**Wij werken zowel particulier als voor instellingen en bedrijven.**

**Onze openingstijden:**

Dinsdag 10:30 - 18:00  
Woensdag 9:00 - 18:00  
Donderdag 9:00 - 18:00  
Vrijdag 10:30 - 18:00  
Zaterdag 9:00 - 14:00

\* Maandag en zondag zijn wij gesloten

Avenue Carnisse 271 2393 ME Barendrecht Tel: +31(0)180-558477

**[www.carnisseavenue.nl](http://www.carnisseavenue.nl)**



**RHM**  
Projecten

Arnhemseweg 3 | 2994 LA Barendrecht  
0180 45 33 62 | [info@rhmprojecten.nl](mailto:info@rhmprojecten.nl)  
Creëren van inspirerende werkplekken  
**[www.rhmprojecten.nl](http://www.rhmprojecten.nl)**



**GLASWANDEN • SYSTEEMPLAFONDS • TOTAAL PROJECTEN**



De professionals in het  
reinigen van al uw linnengoed

Zuideinde 39 • 2991 LJ Barendrecht  
Tel. 0180 - 612 579 • Fax. 0180 - 616 527  
Onderlangs 20A • Barendrecht  
Tel. 0180 - 627 930  
E-mail [info@stoomerette.nl](mailto:info@stoomerette.nl)  
[www.stoomerette.nl](http://www.stoomerette.nl)

## BANDEN NODIG

RESERVEWIELEN ALLE MERKEN

VRAAG BANDJEVERSTANDJE

IN/OMRUIL 0180- 619 411

Band lek/tril/lawaai probleem  
los ik op, NO CURE=NO PAY

Autobanden C1/107/aygo  
va 20 gebr 55 nwe allin

**bandjeverstandje.nl**

[autobanden@live.nl](mailto:autobanden@live.nl)

06 - 534 380 87

WAAR: Koedood 2,  
2993 AL Barendrecht

Verstand van banden, prijzen en service

### Wat is KijkopWelzijn?

KijkopWelzijn is de organisatie die voor alle Barendrechtse activiteiten organiseert en ondersteuning biedt. Onze organisatie richt zich in het bijzonder op kwetsbare groepen zoals ouderen, mensen met een grote afstand tot de arbeidsmarkt, bepaalde groepen jongeren en mensen die in een sociaal isolement verkeren.

*Alles voor elkaar*

#### Hoofdkantoor

Binnenlandse Baan 30 - 2991 EA Barendrecht  
T. 0180 691 800  
E. [info@kijkopwelzijn.nl](mailto:info@kijkopwelzijn.nl)

#### 't Trefpunt

Dr. Kuiperstraat 4 - 2991 GB Barendrecht  
T. 0180 620009 (drukwerk)  
E. [drukwerk@kijkopwelzijn.nl](mailto:drukwerk@kijkopwelzijn.nl)  
T. 0180 611554 (Kruidenier Koerier)

#### Waterpoort

Middeldijkerplein 9 - 2993 DL Barendrecht  
T. 0180 691 808  
E. [jongerenwerk@kijkopwelzijn.nl](mailto:jongerenwerk@kijkopwelzijn.nl)  
I. [www.jongerenwerkbarendrecht.nl](http://www.jongerenwerkbarendrecht.nl)

#### BLOK0180

Haarspitwei 9 - 2992 ZB Barendrecht  
T. 0180 691 809  
I. [www.blok0180.nl](http://www.blok0180.nl)



Alle informatie op: [www.kijkopwelzijn.nl](http://www.kijkopwelzijn.nl)

# “Problemen voorkomen.”

Daar teken je voor.

Oprichtingen, statutenwijzigingen,  
aandelenoverdrachten, testamenten,  
huwelijkse voorwaarden en meer.

---

notariskantoor

Bijdorp  
Barendrecht

Bijdorpplein 41 | 2992 LB Barendrecht | T (0180) 556 735  
F (0180) 556 298 | [info@notbar.nl](mailto:info@notbar.nl) | [www.daartekenjevoor.nl](http://www.daartekenjevoor.nl)